



Innowacyjne produkty



Szablony i oprogramowanie



Biuro Obsługi Klienta

# KATALOG 2015/2016

Finpap Sp. z o.o.  
tel. 61 877 59 81    mob. 501 388 653, 501 388 779  
[www.Avery-Zweckform.Poznan.pl](http://www.Avery-Zweckform.Poznan.pl)



Klikając w tę ikonę na stronach katalogu, będziesz przekierowany/-a, do odpowiednich produktów w naszym sklepie.

NOWOŚCI	4
Notizio	12
Oprogramowanie	16
Etykiety	22
Znaki	80
Identyfikatory imienne	86
Wizytówki	92
My Design	100
Folie	106



KATALOG 2015/2016

[www.avery-zweckform.poznan.pl](http://www.avery-zweckform.poznan.pl)



Aktualne informacje  
znajdą Państwo pod adresem  
[www.avery-zweckform.poznan.pl](http://www.avery-zweckform.poznan.pl)



## Zrównoważony rozwój dotyczy nas wszystkich!



### Wykonane w Niemczech

Produkcja około 1500 etykiet



### Zaangażowanie społeczne

Darowizny oraz integracja osób niepełnosprawnych w firmie



### Zarządzanie przyjazne środowisku w produkcji

certyfikat ISO 14001



### Zdrowsze i bezpieczniejsze warunki pracy

certyfikat ISO 18001



### Aktywne zarządzanie energią

Poprzez w 100% ekologiczną energię i energooszczędne lampy



### Aktywne zapobieganie powstawaniu odpadów

40% redukcja produkcji odpadów od 2008\*



### Ochrona wód

Produkcja bez użycia rozpuszczalników



### Minimalizacja emisji CO2

Odpowiednia struktura dostawców lokalnych

## Szeroka oferta naszych przyjaznych środowisku produktów:



Notatniki  
Etykiety  
Identyfikatory  
Wizytówki

22  
26  
86  
92



Uniwersalne  
Na listy i koperty  
Na paczki i przesyłki  
Do organizacji i archiwizacji  
Wizytówki

26  
38  
44  
48  
92

FSC®

Papier pochodzący z ekologicznie zarządzanych obszarów leśnych.

„Niebieski Anioł“

dla ekologicznych produktów pochodzących w 100% z recyklingowanego papieru.

## Etykiety Avery Zweckform – Jakość, która trzyma



### Etykiety uniwersalne



Gwarantowany brak zacięć podczas wydruku



Doskonała jakość wydruku



Pewnie przylegają



### Etykiety do ochrony i zabezpieczania



Wodoodporne



Odporne na rozdarcie



Niezwykłe silnie przylegające



### Etykiety do organizacji i archiwizacji



Pewnie przylegające



Gwarantowany brak zacięć podczas wydruku



Całkowicie zakrywające

## Do każdego zastosowania odpowiednia etykieta

na listy i koperty

na paczki i przesyłki

do oznaczania

cenowe

kryjące i korekcyjne

na nośniki danych

# SPIS TREŚCI

O firmie oraz co nowego w 2016	4
Notatniki	12
Oprogramowanie	16
Etykiety	22
Uniwersalne	26
Na listy i koperty	38
Na paczki i przesyłki	44
Do organizacji i archiwizacji	48
Do oznaczania	60
Cenowe	66
Do ochrony i zabezpieczania	68
Kryjące i korekcyjne	74
Na nośniki danych	76
Znaki	80
Identyfikatory imienne	86
Wizytówki	92
My Design	100
Folie	106
Skorowidz	116



NOWOŚCI W 2016

## Nasze nowe opakowania



### Warto wiedzieć:

Ze względu na zobowiązania zawarte w umowach sprzedaż produktów, marka oraz znaki towarowe Avery Zweckform i Avery Dennison są obecnie wyraźnie rozdzielone.

Wobec naszego logo oraz opakowań produktów stosujemy delikatną ewolucję.

Marka jest bardziej nowoczesna i dynamiczna, ale jednocześnie podtrzymuje tradycyjne wartości i rozpoznawalność.

Parametry techniczne oraz kody EAN pozostają bez zmian.



# NOWOŚCI W 2016

## Przód opakowania:



### Nowe logo marki

Bardziej nowoczesne, prostsze i bardziej rozpoznawalne dla klienta.

### Uprozczone oprogramowanie

Sprawia, że projektowanie szablonów jest łatwe. Może ono być używane w trybie offline, online lub za pośrednictwem aplikacji mobilnej.

### Informacja o produkcie

Wszystkie informacje, takie jak: rozkład etykiet na arkuszu, liczba etykiet, dozwolony typ drukarki, czy rozmiar etykiety są łatwo i wyraźnie widoczne.

### Zdjęcie aplikacyjne

Nowoczesne zdjęcie zastosowania produktu.

## Tył opakowania:



### Na pierwszym miejscu:

Prosta instrukcja drukowania.

### Zalety produktu

Wypunktowane, w 9 językach.

### Wszystkie rozkłady etykiet na arkuszu dla danego produktu

Podzielone na podkategorie.

### Kontakt i referencje

Znajdują się wewnątrz.

### Ważne informacje dodatkowe

Dobrze widoczne np. Certyfikat TUV.



## NOWOŚCI W 2016

# Znani jesteśmy z najwyższej jakości etykiet – ustanawiamy standardy na rynku. Od 1946 roku!

### Nasze etykiety uniwersalne spełniają najważniejsze kryteria zakupu użytkowników etykiet

Według badań rynku użytkownicy etykiet zwracają uwagę na: brak zacięć w drukarce, ostry, wyraźny wydruk, a co najważniejsze, na pewne przyleganie etykiet do podłoża!

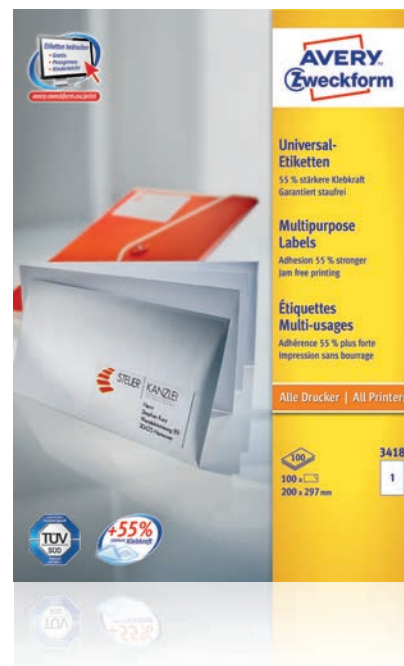

### Efekty badania rynku

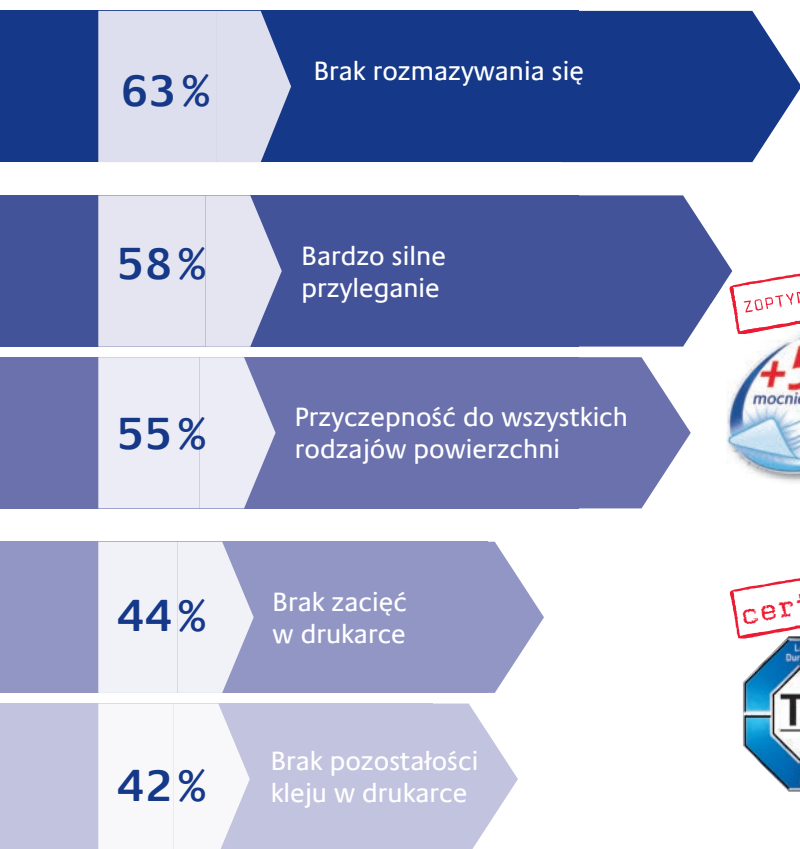

### Najważniejsze zalety etykiet uniwersalnych

#### Doskonała jakość wydruku

Brak rozmazywania się dzięki doskonałej przyczepności toneru

#### 55% mocniejszy klej

Co najmniej 55% silniejsze przyleganie wszystkich etykiet uniwersalnych!

Testowane na wszystkich standardowych powierzchniach w porównaniu z naszym poprzednim standardem.

Według testu przyczepności FTM2 po 24 godzinach, standard produktowy: 02/2014



#### Test zadruku wykonany przez TÜV SÜD

TÜV SÜD ponownie potwierdziło i certyfikowało bezproblemowe drukowanie etykiet uniwersalnych w drukarkach laserowych. (12/2016). Perfekcyjnie dopasowane materiały składające się na arkusz etykiet uniwersalnych zapobiegają odrywaniu się materiału bazowego i pozostawianiu kleju w standardowych drukarkach wielofunkcyjnych.

Test długoterminowy druku 15.000 arkuszy etykiet w standardowych, laserowych drukarkach wielofunkcyjnych.





# NOWOŚCI W 2016

## Oferujemy 360° wsparcia marketingowego dla całej gamy naszych produktów!

Aby dobrze prezentować nasze produkty online i w katalogach udostępniamy materiały reklamowe, takie jak: banery internetowe, wideo, zdjęcia aplikacyjne oraz informacje na temat naszych produktów!

Wystarczy zarejestrować się na naszej stronie internetowej [www.avery-zweckform.pl](http://www.avery-zweckform.pl) i poszukać inspiracji w trakcie używania wielu naszych narzędzi marketingowych!



### Zoptymalizowane zdjęcia produktowe



### Atrakcyjne zdjęcia aplikacyjne



### Filmy informacyjne o produktach



### Piktogramy dot. cech produktów



### Styczne i animowane banery internetowe



### Szablony do drukowania etykiet



Masz pytania dotyczące naszych produktów?  
Skontaktuj się z Działem Obsługi Klienta:

Tel.: + 48 61 877 59 81

mailto: [biuro@avery-zweckform.poznan.pl](mailto:biuro@avery-zweckform.poznan.pl)

## NOWOŚCI W 2016

# Skupiamy się na rosnącym rynku etykiet specjalistycznych!



Etykiety do ochrony i zabezpieczania do profesjonalnego oznaczania mienia są wykonane z folii poliestrowej, która jest zdecydowanie bardziej wytrzymała, niż etykiety papierowe.

Idealne do **wielu zastosowań:**

inwentaryzacja w magazynach, oznaczanie sprzętu IT, własności materialnej oraz innych urządzeń, tworzenie znaków ostrzegawczych, naklejek zabezpieczających, naklejek kontroli okresowej itp.

## Bezpieczne oznakowanie – za pomocą najwyższej jakości etykiet specjalistycznych!



### Wodoodporne

- Specjalna powierzchnia jest wodoodporna, odporna na promienie UV oraz temperaturę od -20 °C do +80 °C
- Odpowiednia do użytku wewnętrznego i zewnętrznego



### Trwałe

- Folia poliestrowa jest odporna na smary, brud i rozdarcia
- Bardziej wytrzymała niż standardowe etykiety



### Bardzo silne przyleganie

- Klej odporny na wodę morską i ekstremalne warunki





NOWOŚCI W 2016

## Nasze nowe produkty: do ochrony i zabezpieczania

**NOWOŚĆ**

### Poliestrowe etykiety Heavy Duty usuwalne

Do drukarek laserowych

- Zdecydowanie bardziej wytrzymałe, niż standardowe etykiety papierowe
- Wodoodporne, odporne na smary, brud, temperaturę (-20 °C do +80 °C), do użytku wewnętrznego i zewnętrznego
- Silnie przylegają, ale są usuwalne bez pozostawiania śladów kleju – idealne do promocji, czasowego oznaczania produktów, zamieszczania informacji o często zmieniających się stanach magazynowych



**NOWOŚĆ**

### Etykiety na mroźniki

Do drukarek laserowych i atramentowych

- Specjalistyczne etykiety do głębokiego zamrażania, do zamieszczania informacji np. o zawartości lub terminie ważności produktów
- Minimalna temperatura aplikacji -20 °C, odpowiednie do temperatur od -50 °C do +70 °C
- Klej nadaje się do bezpośredniego kontaktu z suchą, beztłuszczową żywnością
- Pewne przyleganie do różnorodnych powierzchni, także nierównych, pokrytych szronem i lodem



Więcej informacji:  
Etykiety do Ochrony i Zabezpieczania  
str. 68



**NOWOŚCI W 2016**

**Nasze nowe produkty w innych obszarach zastosowań**



**Etykiety uniwersalne dostępne w nowym formacie A5**



**Więcej informacji:**  
**Uniwersalne**  
**str. 30**



**Trzy nowe rozmiary etykiet z kategorii: Na listy i koperty**



**Więcej informacji:**  
**Na listy i koperty**  
**P. 39/41**



**Etykiety na segregatory z zadrukowanym rokiem 2016 i 2017**



**Więcej informacji:**  
**Do organizacji i archiwizacji**  
**str. 53**



## NOWOŚCI W 2016

### Białe i błyszczące okrągłe etykiety do oznaczania – oferta uzupełniająca

Więcej informacji:  
Do oznaczania  
str. 61/62



### Brązowe etykiety wychodzą naprzeciw oczekiwaniom Klientów – 100% ekologiczne

Więcej informacji:  
Do oznaczania  
str. 63



### Doskonały “All-in-one” zestaw opakowań do profesjonalnego prezentowania Twojej oferty sprzedażowej



# Ten Papier robi różnicę.

## Lepsza czytelność

Jasnoszare tło z białymi liniami jest bardziej miłe dla oka i nie rozprasza przy pisaniu i czytaniu.

## Komfort pisania

Najwyższej jakości satynowany papier 90 g/m<sup>2</sup>.

## Doskonały do kserowania

Linie stają się prawie niewidoczne przy kopiowaniu lub skanowaniu.



Doświadcz zupełnie nowej przyjemności podczas pisania. Zamiast czarnych linii w notatnikach Notizio znajdują się białe linie na szarym tle, które pozwalają skoncentrować się na tym, co najważniejsze – Twoich notatkach

**Jakość, która spełnia pokładane w niej nadzieje!**

**EVERY™**  
**Zweckform**

# notizio.

KOŁONOTATNIKI 14

NOTATNIKI 15

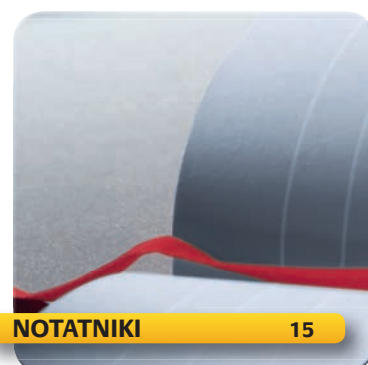

## KOŁONOTATNIKI

- Doskonale funkcjonalny - białe linie na szarym tle, na kopiach widać jedynie treść!
- Kartki posiadają otwory umożliwiające wpięcie do segregatora oraz perforację ułatwiającą ich wrywanie
- Ruchoma, elastyczna linijka do zaznaczania i kieszeń na ostatniej stronie notatnika
- Doskonale komfort pisania po satynowanym papierze najwyższej jakości (90 g / m<sup>2</sup>)

Art Nr	Format	Okladka	Kolor	Linie/Kratka	Liczba kartek	Opis
<b>Oprawa kartonowa</b>						
7010	A5	oprawa kartonowa	○ jasnoszary	linie	80	<ul style="list-style-type: none"> <li>• mikroperforacja</li> <li>• otwory do segregatora</li> </ul>
7011	A5	oprawa kartonowa	○ jasnoszary	kratka	80	
7012	A4	oprawa kartonowa	○ jasnoszary	linie	80	
7013	A4	oprawa kartonowa	○ jasnoszary	kratka	80	
<b>Tworzywo sztuczne</b>						
7014	A5	tworzywo sztuczne	● szary	linie	90	<ul style="list-style-type: none"> <li>• elastyczna gumka</li> <li>• ruchome przekładki indeksujące</li> <li>• mikroperforacja</li> <li>• otwory do segregatora</li> </ul>
7015	A5	tworzywo sztuczne	● szary	kratka	90	
7031	A5	tworzywo sztuczne	● czerwony	kratka	90	
7033	A5	tworzywo sztuczne	● niebieski	kratka	90	
7016	A4	tworzywo sztuczne	● szary	linie	90	
7017	A4	tworzywo sztuczne	● szary	kratka	90	
7035	A4	tworzywo sztuczne	● czerwony	kratka	90	
7037	A4	tworzywo sztuczne	● niebieski	kratka	90	
<b>Oprawa twarda</b>						
7022	A5	oprawa twarda	● ciemnoszary	linie	90	<ul style="list-style-type: none"> <li>• elastyczna gumka</li> <li>• ruchome przekładki indeksujące</li> <li>• mikroperforacja</li> <li>• otwory do segregatora</li> </ul>
7023	A5	oprawa twarda	● ciemnoszary	kratka	90	
7024	A4	oprawa twarda	● ciemnoszary	linie	90	
7025	A4	oprawa twarda	● ciemnoszary	kratka	90	

### Funkcjonalne dodatki poprawiają wygodę:

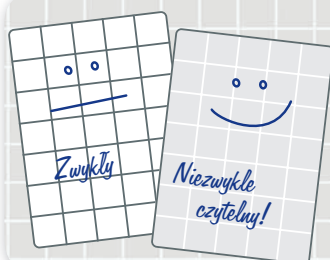
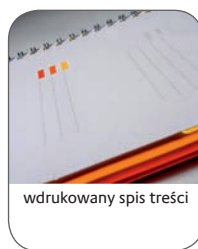

## notizio.

Ciemne linie rozpraszaają - białe nie!

Nowe notatniki pozwalają skoncentrować się na tym, co istotne - Twoich notatkach. Jasnoszare tło z białymi liniami jest bardziej miłe dla oka i nie rozprasza piszącego.



= Papier z ekologicznie zarządzanych obszarów leśnych

## NOTATNIKI

- Doskonały do notatek - białe linie na szarym tle sprawiają, że wzrok się nie męczy
- Elastyczna gumka chroniąca wnętrze, uchwyt na długopis, kieszeń na ostatniej stronie notatnika
- Doskonały komfort pisania po satynowanym papierze najwyższej jakości (90 g / m<sup>2</sup>)

Art Nr	Format	Oprawa	Kolor	Linie/ Kratka	Liczba kartek	Opis
<b>Oprawa miękka</b>						
7038	Kieszonkowy A6	oprawa miękka	● czerwony	kratka	80	<ul style="list-style-type: none"> <li>• elastyczna gumka</li> <li>• uchwyt na długopis</li> <li>• tasiemka do zaznaczania</li> </ul>
7040	Kieszonkowy A6	oprawa miękka	● niebieski	kratka	80	
7042	Kieszonkowy A6	oprawa miękka	● szary	kratka	80	
7018	A5	oprawa miękka	● szary	linie	80	
7019	A5	oprawa miękka	● szary	kratka	80	
7020	A4	oprawa miękka	● szary	linie	80	
7021	A4	oprawa miękka	● szary	kratka	80	
7039	A5	oprawa miękka	● czerwony	kratka	80	
7041	A5	oprawa miękka	● niebieski	kratka	80	
7043	A4	oprawa miękka	● czerwony	kratka	80	
7045	A4	oprawa miękka	● niebieski	kratka	80	
<b>Oprawa twarda</b>						
7046	Kieszonkowy A6	oprawa twarda	● ciemnoszary	kratka	80	<ul style="list-style-type: none"> <li>• elastyczna gumka</li> <li>• uchwyt na długopis</li> <li>• tasiemka do zaznaczania</li> </ul>
7047	Kieszonkowy A6	oprawa twarda	● ciemnoczerwony	kratka	80	
7048	Kieszonkowy A6	oprawa twarda	● beżowy	kratka	80	
7026	A5	oprawa twarda	● ciemnoszary	linie	80	
7027	A5	oprawa twarda	● ciemnoszary	kratka	80	
7028	A4	oprawa twarda	● ciemnoszary	linie	80	
7029	A4	oprawa twarda	● ciemnoszary	kratka	80	

### Funkcjonalne dodatki poprawiają wygodę:

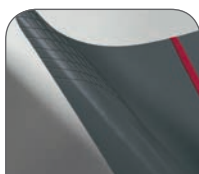

Okładka z powlekaną, delikatną powierzchnią

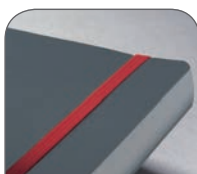

Praktyczna elastyczna gumka

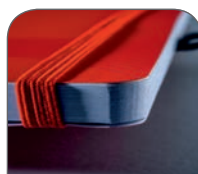

Miękka oprawa z zaokrąglonymi narożnikami

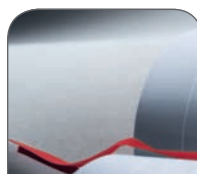

Tasiemka do zaznaczania zapewnia szybki dostęp do ważnych notatek



Uchwyt na długopis



Więcej informacji o notizio. znajdziesz tutaj:





# Profesjonalny efekt szybko i łatwo – z darmowym oprogramowaniem **Avery® Design & Print**



Drukuj **na etykietach Avery Zweckform** szybko i łatwo przy użyciu **darmowych szablonów i oprogramowania**. Niezależnie od tego, czy zadrukujesz etykiety adresowe, drukujesz swoje wizytówki, czy oznaczasz segregatory – z naszym wsparciem i oprogramowaniem na pewno zakończy się to sukcesem!





# OPROGRAMOWANIE

**PRZEWODNIK PO OPROGRAMOWANIU 18**

**AVERY® DESIGN & PRINT 19**

**AVERY® APP DLA TABLETÓW 19**

**AVERY® ASSISTANT  
DLA MICROSOFT® OFFICE 20**

**SZABLONY AVERY®  
DLA MICROSOFT® WORD 20**

**SZABLONY AVERY®  
DLA GOOGLE DOCS 21**



**PRZEWODNIK  
PO OPROGRAMOWANIU 18**



**AVERY® DESIGN & PRINT 19**



**AVERY® ASSISTANT  
dla MICROSOFT® OFFICE 20**

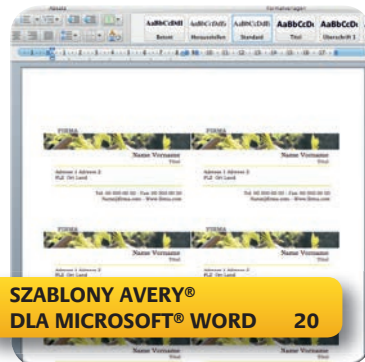

**SZABLONY AVERY®  
DLA MICROSOFT® WORD 20**



**SZABLONY AVERY®  
DLA GOOGLE DOCS 21**



## CO JEST WŁAŚCIWYM NARZĘDZIEM DLA MNIE?

Używaj naszego przewodnika po szablonach i oprogramowaniu bezpośrednio na naszej stronie poprzez system szybkich linków



### WYBIERZ NARZĘDZIE, ZAPROJEKTUJ, WYDRUKUJ – GOTOWE!

Szybko i łatwo osiągnij profesjonalne rezultaty z naszymi darmowymi szablonami i oprogramowaniem do projektowania i druku.

#### Zobacz, jakie to łatwe::

Na podstawie 4 prostych pytań nasz przewodnik znajdzie najbardziej odpowiednie narzędzie dla Ciebie.

Próbuj śmiało! Tabela poniżej pokazuje zbiór cech wspólnych i różnic:

	Avery® Design & Print	Avery® Assistant dla Microsoft® Office	Szablony Avery® dla Microsoft® Word	Szablony Avery® dla Google Docs
Darmowe	✓	✓	✓	✓
<b>Wymagania techniczne</b>				
Zastosowanie Online	✓			✓
Zastosowanie Offline (instalacja lokalna)	✓	✓		
dla Windows	✓	✓	✓	
dla Mac-a	✓		✓	
dla Tabletu	✓			
Obsługiwane przeglądarki (Firefox, Chrome, IE)	✓			✓
<b>Co można z tym zrobić?</b>				
Wprowadzać teksty, zdjęcia i obiekty	✓	✓	✓	✓
Import danych z Excell-a	✓	✓		
Korespondencja seryjna	✓	✓		✓
Generowanie numerów seryjnych	✓			
Generowanie kodów kreskowych	✓	✓		
Generowanie kodów QR	✓			
Zapisywanie swoich projektów w Internecie	✓			✓
Przeniesienie projektu do innych produktów	✓			

#### W skrócie:

- **Avery® Design & Print**  
– kreatywne i kompleksowe rozwiązania projektowe.
- **Avery® Assistant dla Microsoft® Office**  
– idealne wsparcie dla profesjonalnej korespondencji seryjnej.
- **Avery® Templates dla Microsoft® Word**  
– Idealne rozwiązanie dla prostych wymagań projektowych (np. etykiet adresowych).
- **Avery® Templates dla Google Docs**  
– łatwe projektowanie dokumentów Google Docs (w tym z użyciem funkcji korespondencji seryjnej).

# DESIGN & PRINT ONLINE

## AVERY® DESIGN & PRINT

Projektuj i drukuj na etykietach Avery Zweckform z naszym oprogramowaniem Avery® Design & Print online, offline lub za pomocą tabletu – szybko i łatwo, niezależnie od potrzeb i okazji. Aby uzyskać doskonałej jakości wydruk, stosuj wyłącznie produkty Avery Zweckform.

### Gotowe do użycia szablony premium

- Ponad 1.000 pustych szablonów
- ponad 800 gotowych projektów

### Design and Print „Gdziekolwiek“

- zawiera funkcję aktualizacji online
- Dostęp do zapisanych projektów
- Offline, Online lub poprzez App

### Funkcje oprogramowania

- zawiera funkcję korespondencji seryjnej
- generator kodów kreskowych i QR (ponad 10 różnych typów kodów kreskowych)
- Generator numerów seryjnych i wiele innych

### Dostosowywanie rysunków i zdjęć

- Ustawianie przezroczystości
- Zmiana koloru
- Import standardowych formatów graficznych (jpg, png, etc.)
- Import plików użytkownika Design Pro (\*.zpliki .zdl)

### Standardowe cechy projektowania:

- Połówkowe, okrągłe i owalne ramki tekstowe
- Regulacja parametrów tekstu (stopień, interlinia, etc.)
- Obrót obiektów
- Funkcja Multi-Layout (indywidualny projekt każdego produktu)
- Dokładne pozycjonowanie obiektów (funkcja automatycznego wyrównywania)
- Opcja łatwego kreatora edycji (krok-po-kroku)

## AVERY® DESIGN & PRINT – CD-ROM + ARKUSZE ETYKIET

- Wersja Design & Print do sprzedaży zawiera dodatkowe, stylowe projekty gotowe do użycia
- Wszeczhonne funkcje projektowania (patrz szczegóły powyżej)

Art Nr	Opis	Kolor	Zawartość/ Liczba arkuszy	Technologia I L K CL
<b>NOWE</b> ADP5000	1 CD-ROM z oprogramowaniem Avery® Design & Print, 4 darmowe arkusze (etykiety adresowe, etykiety do oznaczania, identyfikatory imienne i wizytówki)	biały	4	• • • •

Wymagania systemowe: Microsoft® Windows® Version 8 i 7, Vista, XP, Adobe Acrobat Reader, dostęp online do aktualizacji, minimum 500 MB dostępnej powierzchni na dysku twardym, minimum 1024x768 rozdzielczość ekranowa, napęd CD ROM

## AVERY® DESIGN & PRINT APP DLA TABLETÓW

Zaprojektuj swoje etykiety i inne produkty biurowe będąc w drodze.

### Dodatkowe funkcje:

- Setki wstępnie zaprojektowanych szablonów – bardzo łatwe dostosowywanie i personalizacja.
- Możesz zapisywać etapy swojej pracy jak i efekt końcowy na Twoim osobistym koncie MyAvery i wywoływać je kiedy chcesz do edycji lub druku.
- Funkcje korespondencji seryjnej wraz z funkcją importu danych adresowych, znaków firmowych lub zdjęć i w dowolnej chwili je edytować lub wydrukować.

Dostępne za darmo:



Dalej! Spróbuj!





# MICROSOFT® – WSPARCIE POBIERANIA

## ASYSTENT AVERY® DLA MICROSOFT® OFFICE

**Idealne wsparcie dla profesjonalnej korespondencji seryjnej.**

Zaimortuj adresy / listy adresowe z Microsoft® Excel i wydrukuj je w Microsoft® Word.

Po prostu oszczędzasz czas!



**ZA DARMO,  
SZYBKO, ŁATWO**

### Jak to działa:

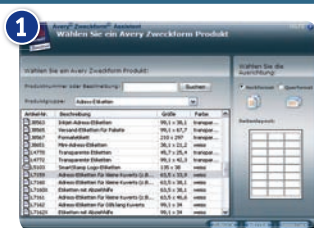

Wybierz produkt



Wybierz opcję etykietowania

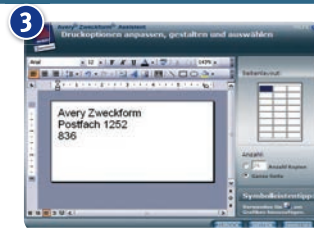

Wprowadź tekst lub podlinkuj dane, wydrukuj – gotowe!

## SZABLONY AVERY® DLA MICROSOFT® WORD

**Idealne rozwiązanie w przypadku prostych wymagań projektowych (np. etykiety adresowe) – dla początkujących**

pobierz pusty szablon dla Microsoft® Word pod adresem: [www.avery-zweckform.pl](http://www.avery-zweckform.pl), jeśli potrzebujesz szybkiego rozwiązania przy projektowaniu etykiet Avery Zweckform.

Pobierz ostatnią wersję tutaj:



### Jak to działa:

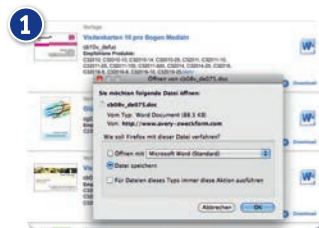

Pobierz szablon

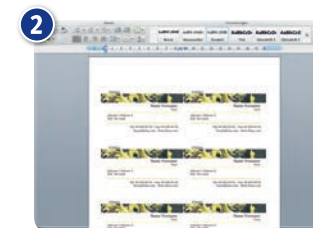

Otwórz Word

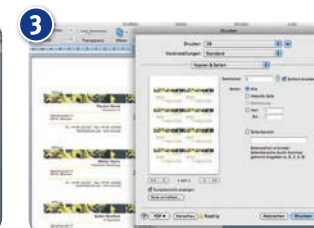

Wprowadź tekst, wydrukuj – gotowe!



# GOOGLE DOCS DO POBRANIA

## SZABLONY AVERY® DLA GOOGLE DOCS

### Łatwy w obsłudze dodatek do korespondencji seryjnej Avery® dla Google Docs

Projektuj i drukuj etykiety adresowe Avery® lub identyfikatory imienne w dokumencie tekstowym Google Docs wraz z funkcją korespondencji seryjnej np. aby przygotować Twoją następną konferencję.

Dodatek ten jest przeznaczony do prostych dokumentów, które zawierają tylko tekst, w przypadku potrzeby bardziej twórczych projektów zalecamy Avery® Design & Print.



### Jak to działa:

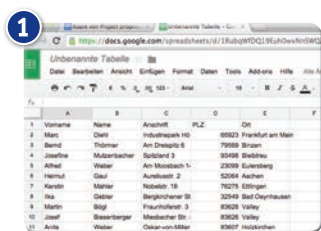

Zapisz dane w tabeli Google

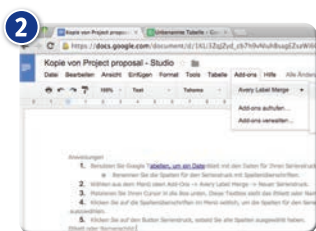

Stwórz dokument tekstowy Google, Kliknij w dodatek w rejestrze (wybierz etykiety seryjne Avery)



Kliknij na „Stwórz nową korespondencję seryjną” i wybierz produkt

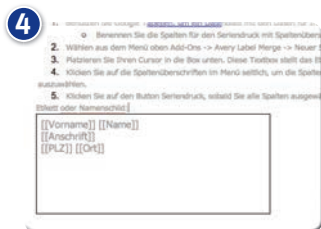

Wybierz tabelę Google i wybierz nagłówki kolumny

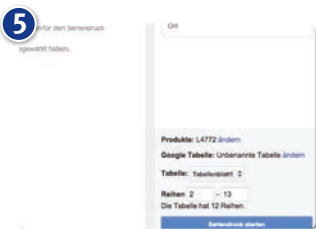

Zaczni korespondencję seryjną



Włóż arkusz z etykietami do drukarki i zacznij drukować

## JAKIE TO PROSTE!

### Przy okazji:

Znasz nasz przewodnik krok po kroku dla Avery® Design & Print oraz inne rozwiązania odnośnie szablonów i oprogramowania? Na stronie [www.avery-zweckform.pl](http://www.avery-zweckform.pl) wejdź w zakładkę „Projekty i pomysły – Krok po kroku” i przeczytaj pomocne wskazówki.



26

Uniwersalne

38

na listy  
i koperty

44

na paczki  
i przesyłki

48

do organizacji  
i archiwizacji

60

do oznaczania

66

cenowe

68

do ochrony  
i zabezpieczania

74

kryjące  
i korekcyjne

76

na nośniki  
danych

# Jakość, która trzyma!



\* Według testu przyczepności FTM 2 po 24 godzinach, standard produktu: 02/2014



## 55% mocniejszy klej\*

Poprawiliśmy siłę przylegania kleju o 55% na wszystkich standardowych powierzchniach, w porównaniu do naszych poprzednich trwałych etykiet uniwersalnych

## Intensywny i wyraźny wydruk

Biała, zoptymalizowana powierzchnia etykiet idealnie odwzorowuje kolory i teksty

## Technologia JamFree™

Odporny na ciepło klej i gwarancja braku zacięć w drukarce –certyfikat TÜV dla drukarek laserowych



Z naszymi etykietami uniwersalnymi z certyfikatem FSC możesz czuć się bezpiecznie! Projektuj i drukuj profesjonalnie wyglądające etykiety łatwo i dokładnie z naszym darmowym oprogramowaniem oraz szablonami dostępnymi na: [www.avery-zweckform.pl](http://www.avery-zweckform.pl)

Jakość naszych produktów jest dokładnie taka, jakiej potrzebujesz!

# ETYKIETY

<b>PRZEWODNIK</b>	<b>24</b>	<b>DO OZNACZANIA</b>	<b>60</b>
<b>UNIWERSALNE</b>	<b>26</b>	Etykiety neonowe	
Spray do usuwania etykiet		Etykiety przezroczyste	
Etykiety z papieru ekologicznego		Etykiety błyszczące	
Białe etykiety		Etykiety kryjące do kodów QR	
Usuwalne białe etykiety		Etykiety o nietypowych kształtach	
Etykiety do etykieciarek osobistych		Etykiety brązowe	
Etykiety do drukarek igłowych		Woreczki foliowe z kartonikami	
Białe etykiety do opisu ręcznego		Kolorowe kółka do zaznaczania	
<b>NA LISTY I KOPERTY</b>	<b>38</b>	<b>CENOWE</b>	<b>66</b>
Białe etykiety adresowe		Etykiety cenowe	
Przezroczyste etykiety adresowe		Metkownice i akcesoria	
Etykiety adresowe na przedmioty i czasopisma		<b>DO OCHRONY I ZABEZPIECZANIA</b>	<b>68</b>
Etykiety do frankownic		Srebrne etykiety znamionowe	
<b>NA PACZKI I PRZESYŁKI</b>	<b>44</b>	Etykiety Heavy Duty	
Etykiety wysyłkowe		Etykiety zabezpieczające - plomby	
Przezroczyste etykiety wysyłkowe		Etykiety TripleBond	
Etykiety wysyłkowe odporne		Etykiety NoPEEL®	
na warunki pogodowe		Etykiety do oznaczania kabli	
Znaki ostrzegawcze		Etykiety na mrożonki	
<b>DO ORGANIZACJI I ARCHIWIZACJI</b>	<b>48</b>	<b>KRYJĄCE I KOREKCYJNE</b>	<b>74</b>
Etykiety na segregatory		Kryjące etykiety korekcyjne	
Pojedyncze etykiety na segregatory		Taśmy korekcyjne	
Etykiety na segregatory		Na tarcze strzelnicze	
z nadrukowanym rokiem		<b>NA NOŚNIKI DANYCH</b>	<b>76</b>
Etykiety na segregatory z okienkiem		Zestaw do etykietowania CD	
Etykiety na segregatory podwieszane		etykiety / wkładki – CD	
Etykiety na segregatory podwieszane,		etykiety / wkładki – DVD	
usuwalne		Urządzenie centrujące do CD i DVD	
Pierścienie wzmacniające na dokumenty		Etykiety na inne nośniki, jak dyskietki,	
do segregatorów		kasety itp.	
Zestaw do etykietowania			
segregatorów			
Etykiety kolorowe do organizacji			
Mini-etkiety do organizacji			



**Uniwersalne 26**



**Na listy i koperty 38**



**Do organizacji i archiwizacji 48**



**Do ochrony i zabezpieczania 68**



**Na nośniki danych 76**



## PRZEWODNIK PO ETYKIETACH

### Struktura katalogu

Nasz katalog jest ułożony działami według zastosowań etykiet, więc łatwo i szybko możesz znaleźć odpowiednią etykietę.

Wystarczy, że zdecydujesz, do czego potrzebujesz etykiet - czy np. do adresowania, organizacji i archiwizacji, czy do opisu ręcznego.

Następnie wybierasz odpowiednią etykietę Avery Zweckform - szybko i łatwo. Pomocny jest w tym podział kolorystyczny.

UNIWERSALNE str. 26

NA LISTY I KOPERTY str. 38

NA PACZKI I PRZESYŁKI str. 44

DO ORGANIZACJI I ARCHIWIZACJI str. 48

DO OZNACZANIA str. 60

CENOWE str. 66

DO OCHRONY I ZABEZPIECZANIA str. 68

KRYJĄCE I KOREKCYJNE str. 74

NA NOŚNIKI DANYCH str. 76

### DO KAŻDEGO ZASTOSOWANIA ODPOWIEDNIA ETYKIETA

Chcesz szybko i efektywnie przeprowadzić wysyłkę do klientów, czytelnie i wyraźnie opisać segregatory, a może są Ci potrzebne usuwalne etykiety cenowe na produkty? Niezależnie od tego, czy jesteś w domu, czy w biurze, produkty Avery Zweckform zawsze pomogą znaleźć odpowiednie rozwiązanie.



Po przeprowadzeniu testów etykiety otrzymały certyfikat TUV SUD gwarantujący brak zacięć podczas drukowania na standardowych drukarkach laserowych.



Etykiety wykonane z 100% papieru recyklingowanego – ochrona środowiska i klimatu.



Ekologiczne etykiety przyjazne dla środowiska posiadają certyfikat FSC i wytwarzane są z papieru pochodzącego z ekologicznie zarządzanych obszarów leśnych, mogą również pochodzić z papieru recyklingowanego.



55% silniejsze przyleganie na wszystkich standardowych powierzchniach w porównaniu do poprzedniego standardu (odp. test przyczepności FTM2 po 24 godzinach, standard produktu 02/2014).



Etykiety pewnie przylegają i dają się usunąć bez pozostawiania śladów kleju. Po przyklejeniu można łatwo zmienić ich pozycję.



Etykiety kryjące całkowicie zakrywają poprzednie etykiety. Idealne do ponownego użycia starych opakowań i segregatorów – chronisz w ten sposób środowisko.



Etykiety wysychają natychmiast po wydrukowaniu na drukarce atramentowej. Gwarantują wyraźny obraz bez smug.



Dzięki technologii QuickPEEL™ pojedyncze etykiety można zdecydowanie łatwiej i szybciej odklejać od podłoża.



# ETYKIETY

## DARMOWE OPROGRAMOWANIE / SZABLONY

- Uzyskaj odpowiednie rezultaty – w szybki i łatwy sposób
- Oferujemy darmowe szablony i oprogramowanie - niezależnie od tego, czy używasz PC czy MACa, ani czy chcesz zainstalować program na komputerze, czy korzystać z niego online
- Dzięki oprogramowaniu Avery Design&Print możesz projektować etykiety online, offline lub przez aplikację na tablecie
- Sprawdź instrukcję krok po kroku zawierającą wskazówki dotyczące projektowania
- Szybki i bezpośredni dostęp pod adresem [www.avery-zweckform.poznan.pl](http://www.avery-zweckform.poznan.pl)



## WYJAŚNIENIA NA OPAKOWANIU



## ZROZUMIAŁY NUMER KATALOGOWY

kod produktu

**L4761 - 25**

Liczba arkuszy w opakowaniu



## ETYKIETY

## UNIWERSALNE

W ofercie etykiet uniwersalnych Avery Zweckform znajdziesz odpowiednią etykietę do każdego zastosowania. Optymalne do różnego typu drukarek atramentowych, laserowych czarno-białych i kolorowych.



### SPRAY DO USUWANIA ETYKIET

Art Nr	Opis	Zawartość
3590	Pomaga w prosty sposób usunąć papierowe etykiety oraz resztki kleju z prawie wszystkich powierzchni	150 ml



### RECYKLINGOWANE ETYKIETY UNIWERSALNE do wszystkich drukarek A4

- Naturalnie białe etykiety wyprodukowane w 100% z recyklingowanego papieru, certyfikowane znakiem Niebieski Anioł
- Papier bezchlorowy
- Przyjazny środowisku klej na bazie wody
- Bezpieczeństwo zadruku przetestowane i potwierdzone przez TÜV
- Gwarantowany brak zacięć podczas zadruku

Art Nr	Format mm	Zastosowanie	Kolor	Etykiet/Opak.	Arkuszy/Opak.	Technologia I L K CL
1 LR3666	38 x 21,2	do oznaczania i numerowania przedmiotów	białe	6500	100	• • • •
2 LR3475	70 x 36	do aktualizacji np. na nośnikach reklamowych	białe	2400	100	• • • •
3 LR3424	105 x 48	do opisywania broszur i prospektów	białe	1200	100	• • • •
4 LR3483	105 x 148	samoprzylepne instrukcje, spisy telefonów	białe	400	100	• • • •
5 LR3655	210 x 148	opis zawartości np. na kartonach do przeprowadzek	białe	200	100	• • • •
6 LR3478	210 x 297	do szczegółowego opisu np. teczek	białe	100	100	• • • •

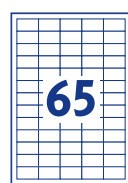

1 38 x 21,2  
LR3666



2 70 x 36  
LR3475



3 105 x 48  
LR3424



4 105 x 148  
LR3483



5 210 x 148  
LR3655



6 210 x 297  
LR3478

wszystkie wymiary w mm



= Papier z ekologicznie zarządzanych obszarów leśnych



= technologia QuickPEEL™ ułatwia odklejanie etykiet od arkusza

## BIAŁE ETYKIETY UNIWERSALNE do wszystkich drukarek A4

- Gwarantowany brak zacięć podczas zadruku
- Bezpieczeństwo zadruku przetestowane i potwierdzone przez TÜV
- 100% zgodności ze wszystkimi standardowymi drukarkami i kserokopiarkami
- Ostry obraz bez rozmazywania tuszu lub tonera
- Poprawiona jakość: przynajmniej 55% mocniejsze przyleganie na wszystkich standardowych powierzchniach w porównaniu z poprzednim standardem (2/2014)



Art Nr	Format mm	Opis	Kolor	Etykiety/ Opak.	Arkuszy/ Opak.	Technologia I L K CL
<b>trwale przylegające</b>						
1	QP 38 x 21,2	numerowanie przedmiotów	białe	1625	25	• • • • •
1	QP 3666 38 x 21,2	numerowanie przedmiotów	białe	6500	100	• • • • •
1	QP 3666-200 38 x 21,2	numerowanie przedmiotów	białe	13000	200	• • • • •
2	QP 3650 48 x 21	do robienia korekt np. w notatkach	białe	5200	100	• • • • •
3	QP 3667 48,5 x 16,9	do robienia korekt np. w notatkach	białe	6400	100	• • • • •
3	QP 3667-200 48,5 x 16,9	do robienia korekt np. w notatkach	białe	12800	200	• • • • •
4	QP 6126 48,5 x 25,4	do robienia korekt np. w notatkach	białe	400	10	• • • • •
4	QP 4780 48,5 x 25,4	do robienia korekt np. w notatkach	białe	1000	25	• • • • •
4	QP 3657 48,5 x 25,4	do robienia korekt np. w notatkach	białe	4000	100	• • • • •
4	QP 3657-200 48,5 x 25,4	do robienia korekt np. w notatkach	białe	8000	200	• • • • •
5	QP 3668 52,5 x 21,2	do robienia korekt np. w notatkach	białe	5600	100	• • • • •
6	QP 3651 52,5 x 29,7	do oznaczania przedmiotów	białe	4000	100	• • • • •
6	QP 3651-200 52,5 x 29,7	do oznaczania przedmiotów	białe	8000	200	• • • • •
7	QP 6170 64 x 36	do oznaczania przedmiotów	białe	525	25	• • • • •
7	QP 3670 64 x 36	do oznaczania przedmiotów	białe	2100	100	• • • • •
8	QP 6171 64 x 45	do oznaczania przedmiotów	białe	450	25	• • • • •
8	QP 3671 64 x 45	do oznaczania przedmiotów	białe	1800	100	• • • • •
9	QP 3672 64 x 50	do oznaczania przedmiotów	białe	1500	100	• • • • •
10	QP 6172 64,6 x 33,8	do oznaczania przedmiotów	białe	600	25	• • • • •
10	QP 3658 64,6 x 33,8	do oznaczania przedmiotów	białe	2400	100	• • • • •
10	QP 3658-200 64,6 x 33,8	do oznaczania przedmiotów	białe	4800	200	• • • • •
11	QP 3420 70 x 16,9	do znakowania półek i szuflad	białe	5100	100	• • • • •
12	QP 3421 70 x 25,4	do znakowania półek i szuflad	białe	3300	100	• • • • •
13	QP 3489 70 x 29,7	do znakowania półek i szuflad	białe	3000	100	• • • • •
14	QP 3479 70 x 32	do znakowania półek i szuflad	białe	2700	100	• • • • •
15	QP 3664 70 x 33,8	do znakowania półek i szuflad	białe	2400	100	• • • • •
16	QP 3422 70 x 35	do aktualizacji np. na nośnikach reklamowych	białe	2400	100	• • • • •



1 38 x 21,2  
6121  
3666  
3666-200

2 48 x 21  
3650

3 48,5 x 16,9  
3667  
3667-200

4 48,5 x 25,4  
6126  
4780  
3657  
3657-200

5 52,5 x 21,2  
3668

6 52,5 x 29,7  
3651  
3651-200

7 64 x 36  
6170  
3670

8 64 x 45  
6171  
3671

wszystkie wymiary w mm

9 64 x 50  
3672

10 64,6 x 33,8  
6172  
3658  
3658-200

11 70 x 16,9  
3420

12 70 x 25,4  
3421

13 70 x 29,7  
3489

14 70 x 32  
3479

15 70 x 33,8  
3664

16 70 x 35  
3422

**BEZPŁATNE  
Szablony  
i oprogramowanie**

[avery-zweckform.pl](http://avery-zweckform.pl)

Technologia: I = drukarka atramentowa L = drukarka laserowa K = ksero CL = kolorowa drukarka laserowa



= Niebieski Anioł – 100% papier recyklingowany

Nie znalazłeś kodu produktu?  
Sprawdź go w indeksie na str. 116



# ETYKIETY

## UNIWERSALNE

### BIAŁE ETYKIETY UNIWERSALNE do wszystkich drukarek A4

Art Nr	Format mm	Opis	Kolor	Etykiety/Opak.	Arkuszy/Opak.	Technologia I L K CL	
<b>trwale przylegające</b>							
1	6122	70 x 36	do aktualizacji np. na nośnikach reklamowych	białe	240	10	• • • • •
1	3490	70 x 36	do aktualizacji np. na nośnikach reklamowych	białe	600	25	• • • • •
1	3475	70 x 36	do aktualizacji np. na nośnikach reklamowych	białe	2400	100	• • • • •
1	3475-200	70 x 36	do aktualizacji np. na nośnikach reklamowych	białe	4800	200	• • • • •
2	6173	70 x 37	do aktualizacji np. na nośnikach reklamowych	białe	600	25	• • • • •
2	3474	70 x 37	do aktualizacji np. na nośnikach reklamowych	białe	2400	100	• • • • •
2	3474-200	70 x 37	do aktualizacji np. na nośnikach reklamowych	białe	4800	200	• • • • •
3	3481	70 x 41	do organizacji np. ćwiczeń lekcyjnych	białe	2100	100	• • • • •
4	6174	70 x 42,3	do organizacji np. ćwiczeń lekcyjnych	białe	525	25	• • • • •
4	3652	70 x 42,3	do organizacji np. ćwiczeń lekcyjnych	białe	2100	100	• • • • •
4	3652-200	70 x 42,3	do organizacji np. ćwiczeń lekcyjnych	białe	4200	200	• • • • •
5	3669	70 x 50,8	jako etykiety na książki lub dokumenty	białe	1500	100	• • • • •
5	3669-200	70 x 50,8	jako etykiety na książki lub dokumenty	białe	3000	200	• • • • •
6	3661	70 x 67,7	do oznaczania produktów	białe	1200	100	• • • • •
7	QP 3678	97 x 37	do znakowania półek i szuflad	białe	1400	100	• • • • •
8	QP 6123	97 x 42,3	do oznaczania własności	białe	120	10	• • • • •
8	QP 4781	97 x 42,3	do oznaczania własności	białe	300	25	• • • • •
8	QP 3659	97 x 42,3	do oznaczania własności	białe	1200	100	• • • • •
8	QP 3659-200	97 x 42,3	do oznaczania własności	białe	2400	200	• • • • •
9	QP 3679	97 x 55	do znakowania półek i szuflad	białe	1000	100	• • • • •
10	QP 4782	97 x 67,7	do znakowania podkładek i teczek	białe	200	25	• • • • •
10	QP 3660	97 x 67,7	do znakowania podkładek i teczek	białe	800	100	• • • • •
10	QP 3660-200	97 x 67,7	do znakowania podkładek i teczek	białe	1600	200	• • • • •
11	3665	105 x 33,8	do znakowania towarów	białe	1600	100	• • • • •
12	3423	105 x 35	do znakowania towarów	białe	1600	100	• • • • •



1 70 x 36 6122, 3490 3475 3475-200	2 70 x 37 6173 3474 3474-200	3 70 x 41 3481	4 70 x 42,3 6174 3652 3652-200	5 70 x 50,8 3669 3669-200	6 70 x 67,7 3661	7 97 x 37 3678
8 97 x 42,3 6123, 4781 3659 3659-200	9 97 x 55 3679	10 97 x 67,7 4782 3660 3660-200	11 105 x 33,8 3665	12 105 x 35 3423		

wszystkie wymiary w mm



= Papier z ekologicznie zarządzanych obszarów leśnych



= technologia QuickPEEL™ ułatwia odklejenie od arkusza



# ETYKIETY UNIWERSALNE

## BIAŁE ETYKIETY UNIWERSALNE do wszystkich drukarek A4

Art Nr	Format mm	Opis	Kolor	Etykiety/ Opak.	Arkuszy/ Opak.	Technologia I L K CL	
<b>trwale przylegające</b>							
1	3484	105 x 37	do znakowania towarów	białe	1600	100	• • • • •
1	3484-200	105 x 37	do znakowania towarów	białe	3200	200	• • • • •
2	3477	105 x 41	do oznaczania zawartości np. w spiżarni	białe	1400	100	• • • • •
3	3653	105 x 42,3	do oznaczania zawartości np. w spiżarni	białe	1400	100	• • • • •
3	3653-200	105 x 42,3	do oznaczania zawartości np. w spiżarni	białe	2800	200	• • • • •
4	6175	105 x 48	do opisywania broszur i prospektów	białe	300	25	• • • • •
4	3424	105 x 48	do opisywania broszur i prospektów	białe	1200	100	• • • • •
4	3424-200	105 x 48	do opisywania broszur i prospektów	białe	2400	200	• • • • •
5	3425	105 x 57	do opisywania broszur i prospektów	białe	1000	100	• • • • •
6	3426	105 x 70	do przygotowania ulotek	białe	800	100	• • • • •
7	3427	105 x 74	do przygotowania ulotek	białe	800	100	• • • • •
7	3427-200	105 x 74	do przygotowania ulotek	białe	1600	200	• • • • •
8	6124	105 x 148	samoprzylepne instrukcje, spis telefonów	białe	40	10	• • • • •
8	6120	105 x 148	samoprzylepne instrukcje, spis telefonów	białe	100	25	• • • • •
8	3483	105 x 148	samoprzylepne instrukcje, spis telefonów	białe	400	100	• • • • •
8	3483-200	105 x 148	samoprzylepne instrukcje, spis telefonów	białe	800	200	• • • • •
9	3418	200 x 297	opis zawartości np. na teczkach	białe	100	100	• • • • •
10	6176	210 x 148	opis zawartości np. na kartonach do przewodzących	białe	50	25	• • • • •
10	3655	210 x 148	opis zawartości np. na kartonach do przewodzących	białe	200	100	• • • • •
10	3655-200	210 x 148	opis zawartości np. na kartonach do przewodzących	białe	400	200	• • • • •
11	6125	210 x 297	do szczegółowego opisu np. teczek	białe	10	10	• • • • •
11	6119	210 x 297	do szczegółowego opisu np. teczek	białe	25	25	• • • • •
11	3478	210 x 297	do szczegółowego opisu np. teczek	białe	100	100	• • • • •
11	3478-200	210 x 297	do szczegółowego opisu np. teczek	białe	200	200	• • • • •

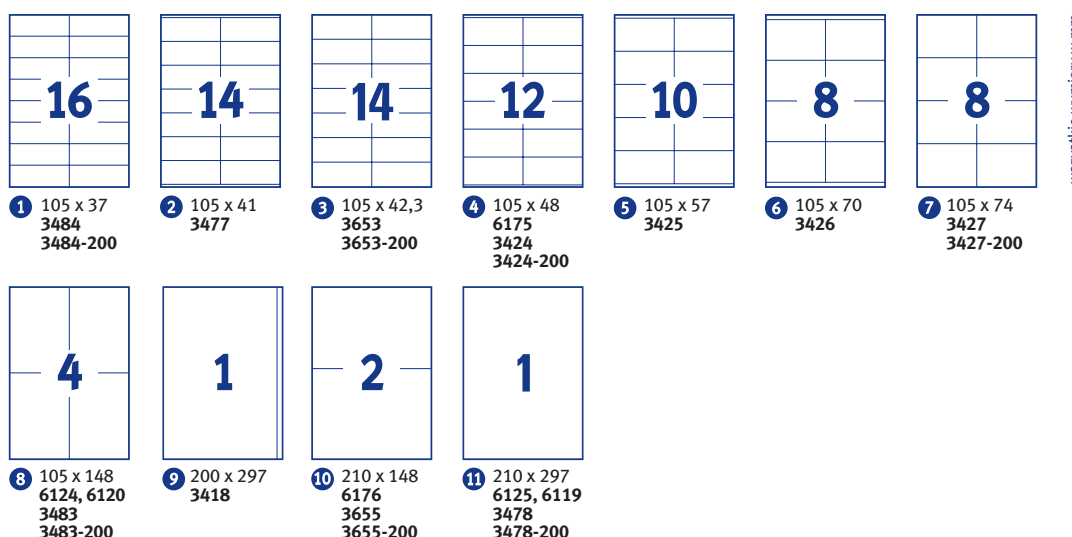

Technologia: I = drukarka atramentowa L = drukarka laserowa K = ksero CL = kolorowa drukarka laserowa

Nie znalazłeś kodu produktu?  
Sprawdź go w indeksie na str. 116



## ETYKIETY

## UNIWERSALNE



### UNIWERSALNE ETYKIETY NA ARKUSZU A5 do wszystkich standardowych drukarek

- Gwarantowany brak zacięć podczas zadruku
- 100% zgodności ze wszystkimi standardowymi drukarkami i kserokopiarkami
- Niezawodne i trwałe przyleganie - na wszystkich standardowych powierzchniach
- Wyraźny obraz bez rozmazywania tuszu lub tonera
- Jeszcze lepsza jakość: przynajmniej 55% mocniejsze przyleganie na wszystkich standardowych powierzchniach w porównaniu z poprzednim standardem (2/2014)

	Art Nr	Format mm	Opis	Kolor	Etykiety/ Opak.	Arkuszy/ Opak.	Technologia I L K CL
<b>NOWE 1</b>	6131	70 x 36	do oznaczania dokumentów	białe	2400	200	• • • •
<b>NOWE 2</b>	6132	97 x 42,3	na listy i koperty	białe	1200	200	• • • •
<b>NOWE 3</b>	6133	105 x 74	jako naklejki na paczki	białe	800	200	• • • •
<b>NOWE 4</b>	6134	105 x 148	jako naklejki na paczki	białe	400	200	• • • •
<b>NOWE 5</b>	6135	210 x 148	jako naklejki na paczki	białe	200	200	• • • •



### JAKIE TO PROSTE!

#### Oznaczanie dokumentów

Oznaczaj swoje dokumenty w czytelny i przejrzysty sposób. Pomogą Ci w tym etykiety usuwalne. Zalety: możesz próbować tak długo, aż znajdziesz najlepszy sposób opisywania plików. W dowolnej chwili zmienisz kategorię i klasyfikację etykietowanych dokumentów.”

**Pomogą w tym etykiety usuwalne - sprawdź je na str.31.**



1 70 x 36  
6131



2 97 x 42,3  
6132



3 105 x 74  
6133



4 105 x 148  
6134



5 210 x 148  
6135

wszystkie wymiary w mm



= Papier z ekologicznie zarządzanych obszarów leśnych



= technologia QuickPEEL™ ułatwia odklejenie od arkusza



# ETYKIETY UNIWERSALNE

## USUWALNE ETYKIETY UNIWERSALNE do wszystkich drukarek A4

- Możliwość usunięcia lub zmiany pozycji etykiety bez pozostawiania śladów kleju
- Idealne do tymczasowego etykietowania
- Gwarantowany brak zacięć podczas zadruku
- Bezpieczeństwo zadruku w drukarkach laserowych przetestowane i potwierdzone przez TÜV

Art Nr	Format mm	Opis	Kolor	Etykiety/ Opak.	Arkuszy/ Opak.	Technologia I L K CL	
<b>usuwalne</b>							
1	L4730REV-25	17,8 x 10	do oznaczania ceny	białe	6750	25	• • • • •
2	L4731REV-25	25,4 x 10	do oznaczania ceny	białe	4725	25	• • • • •
3	L4732REV-25	35,6 x 16,9	do oznaczania ceny, opisu produktu	białe	2000	25	• • • • •
3	L4732REV-100	35,6 x 16,9	do oznaczania ceny, opisu produktu	białe	8000	100	• • • • •
4	L4736REV-10	45,7 x 21,2	do oznaczania np. przypraw itp.	białe	480	10	• • • • •
4	L4736REV-25	45,7 x 21,2	do oznaczania np. przypraw itp.	białe	1200	25	• • • • •
4	L4736REV-100	45,7 x 21,2	do oznaczania np. przypraw itp.	białe	4800	100	• • • • •
5	L4737REV-10	63,5 x 29,6	etykiety firmowe do oznaczania np. broszur	białe	270	10	• • • • •
5	L4737REV-25	63,5 x 29,6	etykiety firmowe do oznaczania np. broszur	białe	675	25	• • • • •
5	L4737REV-100	63,5 x 29,6	etykiety firmowe do oznaczania np. broszur	białe	2700	100	• • • • •
6	L6023REV-25	63,5 x 38,1	etykiety firmowe do oznaczania np. broszur	białe	525	25	• • • • •
7	L6025REV-25	63,5 x 46,6	etykiety produktowe na małe powierzchnie	białe	450	25	• • • • •
8	L6031REV-25	96 x 16,9	do oznaczania półek	białe	800	25	• • • • •
9	L4744REV-25	96 x 50,8	do opisu pudełek i kartonów	białe	250	25	• • • • •
10	L4745REV-25	96 x 63,5	do opisu pudełek i kartonów	białe	200	25	• • • • •
11	L4743REV-25	99,1 x 42,3	do etykietowania butelek	białe	300	25	• • • • •
11	L4743REV-100	99,1 x 42,3	do etykietowania butelek	białe	1200	100	• • • • •
12	L4733REV-25	99,1 x 139	format pocztówki	białe	100	25	• • • • •
13	L4734REV-25	199,6 x 143,5	do oznaczania palet	białe	50	25	• • • • •
13	L4734REV-100	199,6 x 143,5	do oznaczania palet	białe	200	100	• • • • •
14	L4735REV-25	210 x 297	do oznaczania większych powierzchni	białe	25	25	• • • • •
14	L4735REV-100	210 x 297	do oznaczania większych powierzchni	białe	100	100	• • • • •



wszystkie wymiary w mm

1 17,8 x 10 L4730REV-25	2 25,4 x 10 L4731REV-25	3 35,6 x 16,9 L4732REV-25 L4732REV-100	4 45,7 x 21,2 L4736REV-10 L4736REV-25 L4736REV-100	5 63,5 x 29,6 L4737REV-10 L4737REV-25 L4737REV-100	6 63,5 x 38,1 L6023REV-25	7 63,5 x 46,6 L6025REV-25
8 96 x 16,9 L6031REV-25	9 96 x 50,8 L4744REV-25	10 96 x 63,5 L4745REV-25	11 99,1 x 42,3 L4743REV-25 L4743REV-100	12 99,1 x 139 L4733REV-25	13 199,6 x 143,5 L4734REV-25 L4734REV-100	14 210 x 297 L4735REV-25 L4735REV-100

**BEZPŁATNE Szablony i oprogramowanie**  
avery-zweckform.pl

Technologia: I = drukarka atramentowa L = drukarka laserowa K = ksero CL = kolorowa drukarka laserowa

Nie znalazłeś kodu produktu?  
Sprawdź go w indeksie na str. 116



# Tworzymy najwyższej jakości etykiety i ustanawiamy standardy na rynku.



Druk bez zacięć

## Bezproblemowy druk

Druk etykiet uniwersalnych w drukarkach laserowych był ponownie testowany, etykiety kolejny raz uzyskały certyfikat TUV SUD (12/2016).\*

Perfekcyjne połączenie materiałów, z których są wyprodukowane etykiety gwarantuje płynne przesuwanie etykiety w drukarce i chroni przed odrywaniem się etykiety od podłoża i pozostawiania resztek kleju w drukarce.

\*Długoterminowy test druku na 15.000 arkuszach etykiet uniwersalnych w standardowych drukarkach laserowych



Pewne przyleganie

## +55% mocniejszy klej

Wszystkie trwałe etykiety uniwersalne przylegają do podłoża przynajmniej 55% mocniej.\* Etykiety zostały przetestowane na wszystkich standardowych podłożach, porównanie to odnosi się do poprzednio ustanowionego standardu.

\* Według testu na przylczepność FTM2, test ten został wykonany po 24-godzinach; standard produktu: 02/2014



Doskonała jakość wydruku

## Doskonała jakość wydruku

Dobra przyczepność toneru do wierzchniej warstwy etykiety gwarantuje brak rozmazywania się nadruku.



Łatwe etykietowanie

## Zrównoważona polityka ochrony środowiska

Etykiety: uniwersalne, na listy i koperty, na paczki i przesyłki oraz korekcyjne są wykonane z materiału recyklingowanego i posiadają certyfikat „Niebieski Anioł”. Dodatkowo większość białych etykiet jest certyfikowanych znakiem FSC, co oznacza, że etykiety te są wykonane z papieru pochodzącego z ekologicznie zarządzanych obszarów leśnych.

## Łatwe etykietowanie

Bezpłatne szablony idealnie pasują do arkuszy etykiet, co gwarantuje perfekcyjne umiejscowienie etykiet i ich wydruk.





# ETYKIETY UNIWERSALNE

## BIAŁE ETYKIETY UNIWERSALNE NA ROLCE do drukarek etykiet

- Różnorodny asortyment wysokiej jakości etykiet
- Nadają się do zadruku na różnych typach drukarek do etykiet

Art Nr	Format mm	Opis	Kolor	Etykiet/ Rolka	Rolek/ Opakowanie
<b>trwale przylegające</b>					
1 R5012	89 x 28	adresowe, idealne do kopert DL	białe	260	1
2 R5013	89 x 36	adresowe, idealne do kopert DL	białe	280	1
3 R5014	99,1 x 38,1	adresowe, idealne do kopert DL	białe	220	1
4 R5015	101 x 54	adresowe, idealne do kopert C4/C5	białe	220	1



1 89 x 28 mm  
R5012



2 89 x 36 mm  
R5013



3 99,1 x 38,1 mm  
R5014



4 101 x 54 mm  
R5015

## LISTA KOMPATYBILNOŚCI

- Etykiety na rolce możesz zadrukowywać na następujących drukarkach:

Art Nr	Zastosowanie	Drukarka etykiet Avery	Seiko	Dymo 300 Series* EL40, EL60 Turbo	Dymo 300 Series* Generation ii (kupiona po 1.9.2004)	Dymo 400 Series* do lipca 2007 niekodowana**	Dymo 400 Series* do lipca 2007 kodowana**
R5012	adresowanie	✓	✓	✓	nie	✓	nie
R5013	adresowanie	✓	✓	✓	nie	✓	nie
R5014	adresowanie	✓	nie	nie	nie	nie	nie
R5015	adresowanie	✓	200 & 240	320, 330 Turbo, EL 60, Turbo	nie	✓	nie

\* Labelwriter 310, 320, 330 Turbo \*\* Labelwriter 400, 400 Turbo, Twin Turbo, Duo



# ETYKIETY

## UNIWERSALNE



### BIAŁE ETYKIETY UNIWERSALNE NA SKŁADANCE KOMPUTEROWEJ do drukarek igłowych

- Gwarantowany brak zacięć podczas zadruku
- Przyjazne dla środowiska: wybielane bezchlorowo, z klejem bez rozpuszczalnika

Art Nr	Format mm	Prowadzenie	Opis	Etykiety/ Opakowanie
<b>trwale przylegające</b>				
1 3604	25,4 x 14,5	■■■■	do opisu i oznaczania przedmiotów	1800
2 3605	40,6 x 14,5	■■■		1200
3 3606	48,0 x 18,7	■■■		900
4 3610	88,9 x 23	■		2000
4 5101	88,9 x 23	■		6000
5 3611	88,9 x 35,7	■		1000
5 3635	88,9 x 35,7	■		2000
5 3615	88,9 x 35,7	■		4000
5 5130	88,9 x 35,7	■■■		8000
6 5103	88,9 x 48,4	■		3000

1 25,4 x 14,5 mm  
■■■■ 3604

2 40,6 x 14,5 mm  
■■■ 3605

3 48,0 x 18,7 mm  
■■■ 3606

4 88,9 x 23 mm  
■ 3610/5101

5 88,9 x 35,7 mm  
■ białe 3611/3635/3615  
■■■ białe 5130

6 88,9 x 48,4 mm  
■ 5103

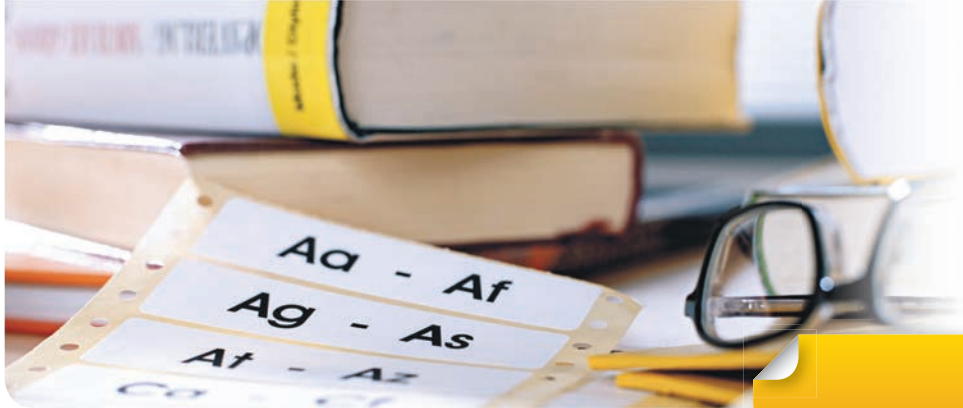

# ETYKIETY

## UNIWERSALNE

### BIAŁE ETYKIETY UNIWERSALNE NA SKŁADANCE KOMPUTEROWEJ do drukarek igłowych

Art Nr	Format mm	Prowadzenie	Opis	Etykiety/ Opakowanie
<b>trwale przylegające</b>				
1 5106	101,6 x 35,7	■		4000
2 3617	101,6 x 48,4	■		2000
2 5107	101,6 x 48,4	■		3000
3 5120	101,6 x 73,8	■	poprzeczna perforacja po każdej etykiecie	2000
4 3618	139,7 x 99,2	■	poprzeczna perforacja po każdej etykiecie	500
4 5114	139,7 x 99,2	■	poprzeczna perforacja po każdej etykiecie	1500

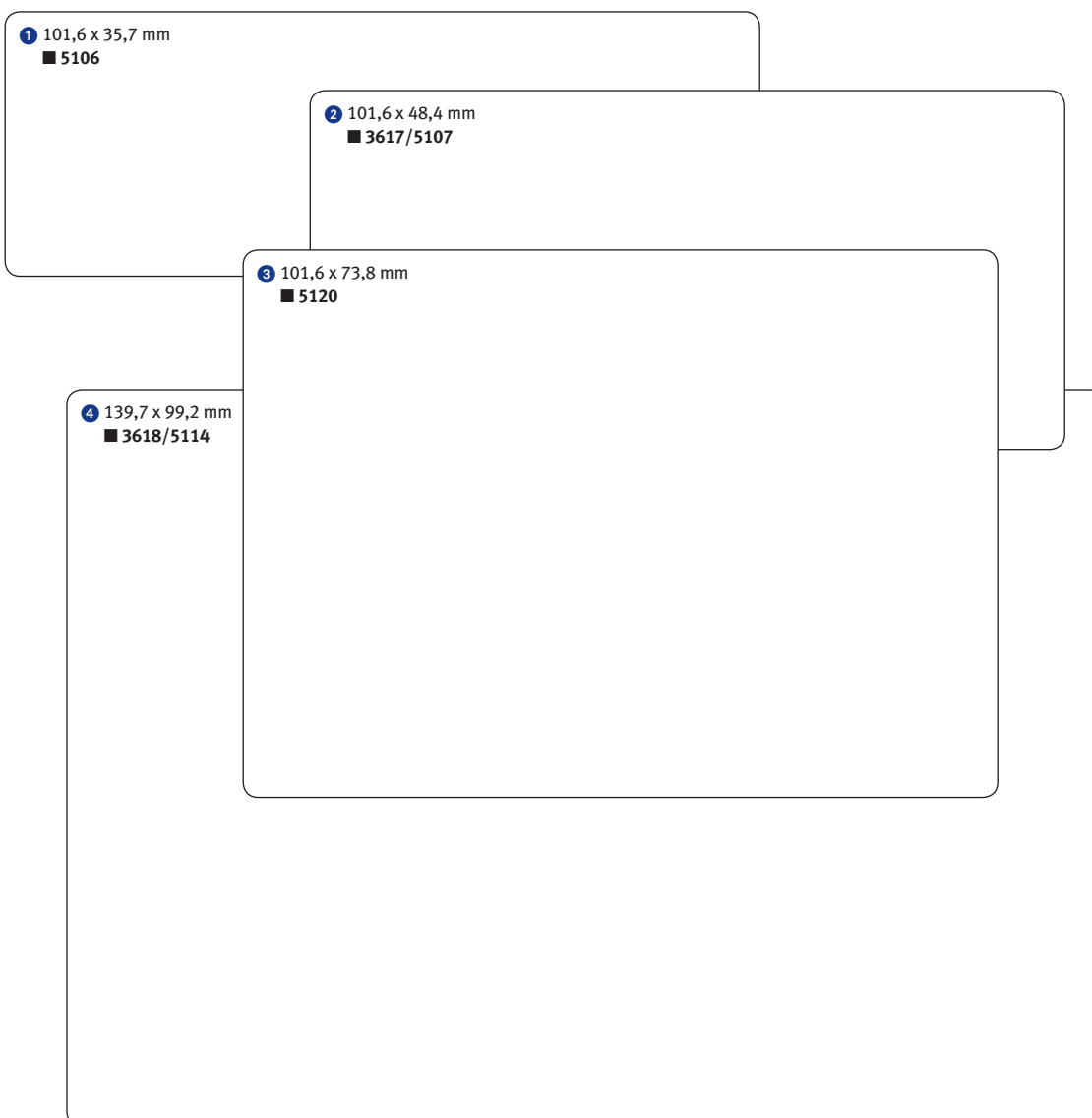



# ETYKIETY

# UNIWERSALNE

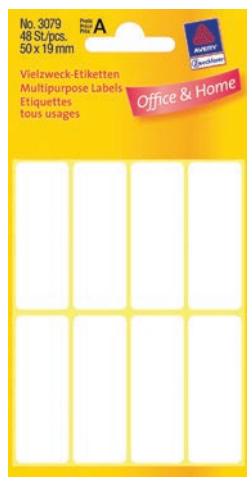

małe opakowanie

## BIAŁE ETYKIETY UNIWERSALNE do opisu ręcznego

- Idealne do szybkiego i łatwego użycia
- Nie potrzeba drukarki, jedynie flamastra itp.
- Przyjazne dla środowiska: wybielane bezchlorowo, z klejem bez rozpuszczalnika
- Etykiety pakowane w małych, poręcznych arkuszach w wielu popularnych formatach

Art Nr	Format mm	Opis	Etykiet/Opakowanie
<b>trwale przylegające, małe opakowanie</b>			
1 3086	50 x 14	białe	64
2 3079	50 x 19	białe	48
3 3087	54 x 35	białe	24
4 3084	66 x 38	białe	18
5 3080	76 x 19	białe	36
6 3081	76 x 39	białe	18
7 3046	77 x 59	białe	8
8 3047	98 x 51	białe	6



Jednostka pakowania(VE):  
 VE przy małych opakowaniach = 10  
 VE przy opakowaniach arkuszowych = 1



# ETYKIETY

## UNIWERSALNE

### BIĄŁE ETYKIETY UNIWERSALNE do opisu ręcznego

Art Nr	Format mm	opis	Etykiety/ Opakowanie
<b>trwale przylegające, w arkuszach</b>			
1 3336	50 x 14	białe	672
2 3327	50 x 19	białe	486
3 3337	54 x 35	białe	224
4 3340	62 x 19	białe	392
5 3334	66 x 38	białe	174
6 3328	76 x 19	białe	324
7 3329	76 x 39	białe	192
8 3362	77 x 31	białe	224
9 3330	80 x 54	białe	112
10 3331	98 x 51	białe	84
11 3338	105 x 13	białe	252



w arkuszach

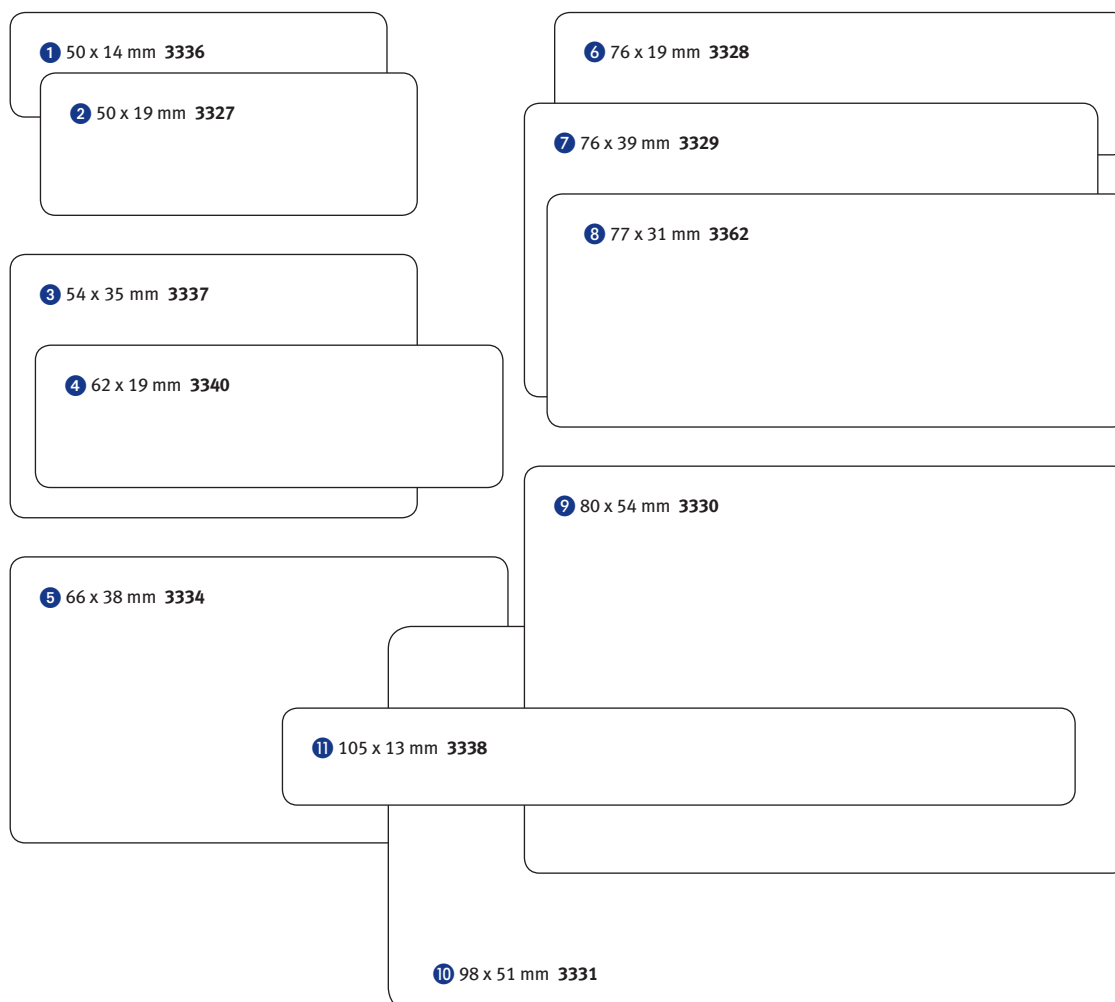

**Jednostka pakowania(VE):**  
VE przy małych opakowaniach = 10  
VE przy opakowaniach arkuszowych = 1

Nie znalazłeś kodu produktu?  
Sprawdź go w indeksie na str. 116



## ETYKIETY

## NA LISTY I KOPERTY

Niezależnie od tego, czy masz do wysłania mniejszą czy większą przesyłkę, etykiety adresowe Avery Zweckform są idealnie dopasowane do wszystkich rozmiarów etykiet.

Zaprojektuj i wydrukuj etykiety przy użyciu darmowych i łatwych w użyciu szablonów Avery Zweckform oraz oprogramowania dostępnego na stronie: [www.avery-zweckform.pl](http://www.avery-zweckform.pl)

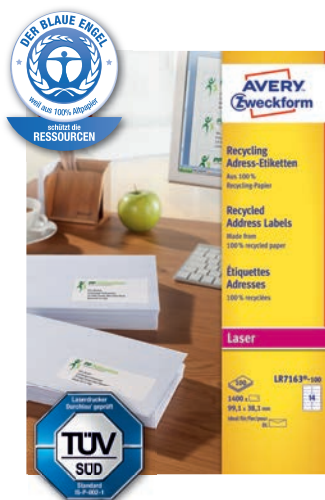

### RECYKINGOWANE ETYKIETY ADRESOWE do drukarek laserowych

Używając tych etykiet przyczyniasz się do ochrony środowiska! Do ich produkcji użyta została makulatura oraz znacznie mniejsza ilość energii i wody.

- Naturalnie białe etykiety wyprodukowane w 100% z recyklingowanego papieru, certyfikowane znakiem „Niebieski anioł”
- Gwarantowany brak zacięć podczas zadruku
- Bezpieczeństwo zadruku przetestowane i potwierdzone przez TÜV
- Łatwiejsze i szybsze odklejenie etykiet od arkusza dzięki unikalnej technologii QuickPEEL™

Art. Nr	Format mm	Opis	Kolor	Etykiet/ Opak.	Arkuszy/ Opak.	Technologia I L K CL			
<b>do kopert C6</b>									
1	QP	LR7160-100	63,5 x 38,1	bezhlorowo bielony papier	białe	2100	100	•	•
<b>do kopert DL</b>									
2	QP	LR7162-100	99,1 x 33,9	bezhlorowo bielony papier	białe	1600	100	•	•
3	QP	LR7163-100	99,1 x 38,1	bezhlorowo bielony papier	białe	1400	100	•	•



1 63,5 x 38,1  
LR7160-100



2 99,1 x 33,9  
LR7162-100



3 99,1 x 38,1  
LR7163-100

wszystkie wymiary w mm



= Papier z ekologicznie zarządzanych obszarów leśnych



= technologia QuickPEEL™ ułatwia odklejenie etykiet od arkusza



# ETYKIETY

## NA LISTY I KOPERTY

### BIAŁE ETYKIETY ADRESOWE do drukarek laserowych

- Gwarantowany brak zacięć podczas zadruku
- Bezpieczeństwo zadruku przetestowane i potwierdzone przez TÜV
- Zgodne w 100% z wszystkimi standardowymi drukarkami laserowymi
- W 100% kompatybilne ze wszystkimi standardowymi drukarkami laserowymi
- Łatwiejsze i szybsze odklejanie etykiet od arkusza dzięki unikalnej technologii QuickPEEL™



	Art. Nr	Format mm	Kolor	Etykiet/ Opak.	Arkuszy/ Opak.	Technologia I L K CL	
<b>do nadruku danych nadawcy</b>							
1	QP L7651-25	38,1 x 21,2	białe	1625	25	• •	
1	QP L7651-100	38,1 x 21,2	białe	6500	100	• •	
2	QP L7636-25	45,7 x 21,2	białe	1200	25	• •	
<b>do kopert C6</b>							
3	QP L7159-100	63,5 x 33,9	białe	2400	100	• •	
4	QP L7160-40	63,5 x 38,1	białe	840	40	• •	
4	QP L7160-100	63,5 x 38,1	białe	2100	100	• •	
4	QP L7160-250	63,5 x 38,1	białe	5250	250	• •	
5	QP L7161-100	63,5 x 46,6	białe	1800	100	• •	
<b>do kopert DL</b>							
6	QP L7162-40	99,1 x 33,9	białe	640	40	• •	
6	QP L7162-100	99,1 x 33,9	białe	1600	100	• •	
6	QP L7162-250	99,1 x 33,9	białe	4000	250	• •	
7	QP L7163-40	99,1 x 38,1	białe	560	40	• •	
7	QP L7163-100	99,1 x 38,1	białe	1400	100	• •	
7	QP L7163-250	99,1 x 38,1	białe	3500	250	• •	
<b>do kopert C5/C4</b>							
<b>NOWOŚĆ</b>	8	QP L7164-100	63,5 x 72	białe	1200	100	• •
	9	QP L7173-100	99,1 x 57	białe	1000	100	• •



1 38,1 x 21,2  
L7651-25  
L7651-100



2 45,7 x 21,2  
L7636-25



3 63,5 x 33,9  
L7159-100



4 63,5 x 38,1  
L7160-40  
L7160-100  
L7160-250



5 63,5 x 46,6  
L7161-100



6 99,1 x 33,9  
L7162-40  
L7162-100  
L7162-250



7 99,1 x 38,1  
L7163-40  
L7163-100  
L7163-250



8 63,5 x 72  
L7164-100



9 99,1 x 57  
L7173-100

wszystkie rozmiary w mm

Technologia: I = drukarka atramentowa L = drukarka laserowa K = Ksero CL = kolorowa drukarka laserowa

Nie znalazłeś kodu produktu?  
Sprawdź go w indeksie na str. 116

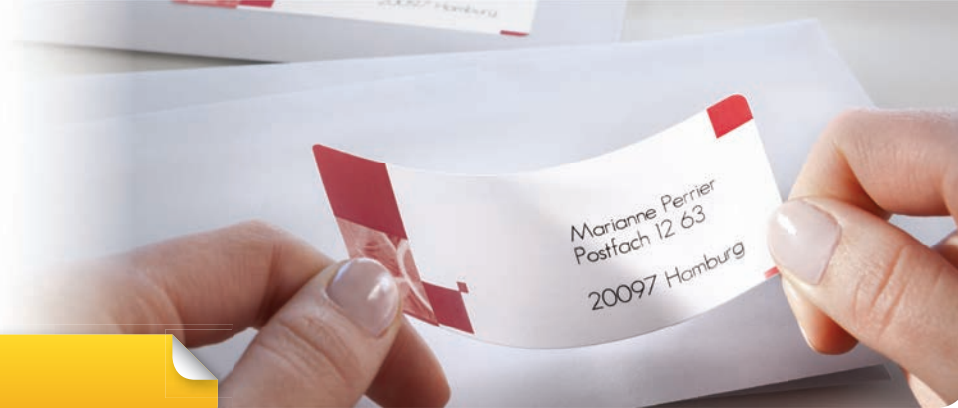

## ETYKIETY

### NA LISTY I KOPERTY

#### BIAŁE ETYKIETY ADRESOWE do drukarek atramentowych

- Technologia QuickDry™ – sprawia, że tusz wysycha od razu po zadrukowaniu.
- Masz gwarancję, że nadruk nie rozmaże się, bez względu na to, jakiej drukarki atramentowej używasz.
- Dostępne w wielu wymiarach dopasowanych do popularnych formatów kopert.

Art. Nr	Format mm	Opis	Kolor	Etykiet/ Opak.	Arkuszy/ Opak.	Technologia I L K CL
<b>do nadruku danych nadawcy</b>						
2	J4791-25	45,7 x 21,2 specjalnie powlekane	białe	1200	25	•
<b>do kopert C6</b>						
4	J4792-25	63,5 x 29,6 specjalnie powlekane	białe	675	25	•
5	J8159-25	63,5 x 33,9 specjalnie powlekane	białe	600	25	•
6	J8160-10	63,5 x 38,1 specjalnie powlekane	białe	210	10	•
6	J8160-25	63,5 x 38,1 specjalnie powlekane	białe	525	25	•
<b>do kopert DL</b>						
7	J8162-25	99,1 x 33,9 specjalnie powlekane	białe	400	25	•
8	J8163-25	99,1 x 38,1 specjalnie powlekane	białe	350	25	•
9	J8177-25	99,1 x 42,3 specjalnie powlekane	białe	300	25	•

#### BIAŁE ETYKIETY ADRESOWE do maszyny do pisania

- Mogą być używane na wszystkich rodzajach maszyn do pisania, doskonale nadają się także do opisu ręcznego
- Dla łatwiejszego odrywania papier z tyłu jest perforowany po każdej etykiecie
- Do dyspozycji są etykiety na papierze składance, na rolce oraz na arkuszach
- Do profesjonalnego etykietowania nawet przy niewielkich ilościowo wysyłkach



Art. Nr	Format mm	Opis	Kolor	Etykiet/ Opakowanie	PU
<b>Etykiety na składance do maszyn do pisania</b>					
3343	67 x 36	trwałe, pewnie przylegają, na składance	białe	420	1
3344	89 x 36	trwałe, pewnie przylegają, na składance	białe	320	1
3345	95 x 48	trwałe, pewnie przylegają, na składance	białe	282	1
<b>Etykiety na rolce do maszyn do pisania</b>					
3346	92 x 48	trwałe, pewnie przylegają, na rolce	białe	280	1
<b>Etykiety na arkuszach do maszyn do pisania</b>					
3347	67 x 30	trwałe, pewnie przylegają, perforacja po każdej etykiecie	białe	540	1
3348	67 x 38	trwałe, pewnie przylegają, perforacja po każdej etykiecie	białe	420	1
3350	95 x 47	trwałe, pewnie przylegają, perforacja po każdej etykiecie	białe	240	1
3349	102 x 38	trwałe, pewnie przylegają, perforacja po każdej etykiecie	białe	280	1
3351	148 x 103	trwałe, pewnie przylegają, perforacja po każdej etykiecie	białe	80	1

PU = jednostka pakowania



= Papier z ekologicznie zarządzanych obszarów leśnych



= technologia QuickPEEL™ ułatwia odklejanie etykiet od arkusza





# ETYKIETY

## NA LISTY I KOPERTY

### PRZETOCZYSTE ETYKIETY ADRESOWE do drukarek laserowych

- Przezroczyste etykiety, które stają się prawie niewidoczne po naklejeniu na powierzchnię
- Adres wygląda jak nadrukowany bezpośrednio na kopercie – idealne do kolorowych kopert
- Wodoodporne, odporne na smary, brud, promienie UV i temperaturę (-20 °C do +80 °C)
- Dostępne w wielu wymiarach dopasowanych do popularnych formatów kopert
- Łatwiejsze i szybsze odklejanie etykiet od arkusza dzięki unikalnej technologii QuickPEEL™

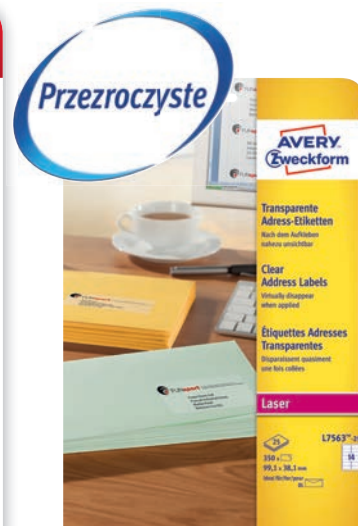

Art. Nr	Format mm	Opis	Kolor	Etykiet/Opak.	Arkuszy/Opak.	Technologia					
							I	L	K	CL	
<b>do nadruku danych nadawcy</b>											
<b>1</b> QP	L7551-25	38,1 x 21,2	z poliestru	przezroczyste	1625	25					
<b>3</b> QP	L4770-25	45,7 x 25,4	z poliestru	przezroczyste	1000	25					
<b>do kopert C6</b>											
<b>6</b> QP	L7560-25	63,5 x 38,1	z poliestru	przezroczyste	525	25					
<b>do kopert DL</b>											
<b>7</b> QP	L7562-25	99,1 x 33,9	z poliestru	przezroczyste	400	25					
<b>8</b> QP	L7563-25	99,1 x 38,1	z poliestru	przezroczyste	350	25					
<b>9</b> QP	L4772-25	99,1 x 42,3	z poliestru	przezroczyste	300	25					

### PRZETOCZYSTE ETYKIETY ADRESOWE do drukarek atramentowych

Art. Nr	Format mm	Opis	Kolor	Etykiet/Opak.	Arkuszy/Opak.	Technologia					
							I	L	K	CL	
<b>do nadruku danych nadawcy</b>											
<b>2</b> QP	J4720-25	45,7 x 21,2	z poliestru	przezroczyste	1200	25					
<b>do kopert C6</b>											
<b>4</b> QP	J4721-25	63,5 x 29,6	z poliestru	przezroczyste	675	25					
<b>6</b> QP	J8560-25	63,5 x 38,1	z poliestru	przezroczyste	525	25					
<b>do kopert DL</b>											
<b>8</b> QP	J8563-25	99,1 x 38,1	z poliestru	przezroczyste	350	25					

<b>1</b> QP	<b>65</b>	38,1 x 21,2 L7551-25*
<b>2</b> QP	<b>48</b>	45,7 x 21,2 J4791-25 J4720-25*
<b>3</b> QP	<b>40</b>	45,7 x 25,4 L4770-25*
<b>4</b> QP	<b>27</b>	63,5 x 29,6 J4792-25 J4721-25*
<b>5</b> QP	<b>24</b>	63,5 x 33,9 J8159-25
<b>6</b> QP	<b>21</b>	63,5 x 38,1 J8160-10 J8160-25 L7560-25* J8560-25*
<b>7</b> QP	<b>16</b>	99,1 x 33,9 J8162-25 L7562-25*
<b>8</b> QP	<b>14</b>	99,1 x 38,1 J8163-25 L7563-25* J8563-25*
<b>9</b> QP	<b>12</b>	99,1 x 42,3 J8177-25 L4772-25*

\* z technologią QuickPEEL™

wszystkie wymiary w mm

Technologia: I = drukarka atramentowa L = drukarka laserowa K = Ksero CL = kolorowa drukarka laserowa

Nie znalazłeś kodu produktu?  
Sprawdź go w indeksie na str. 116

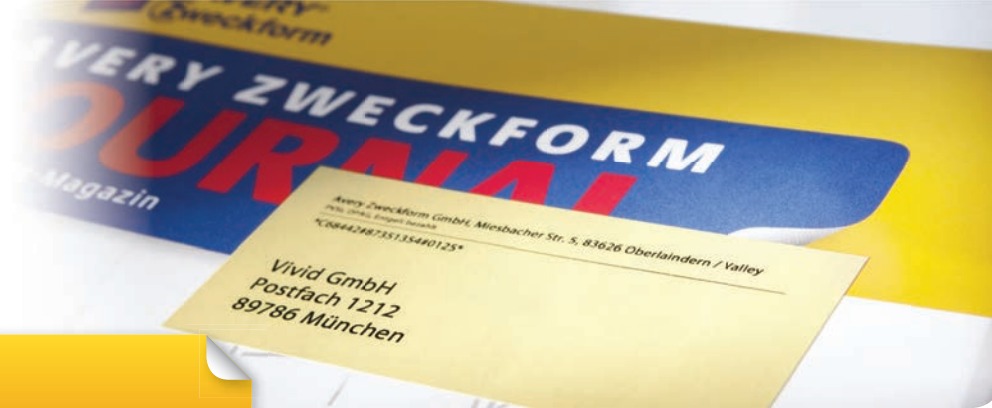

# ETYKIETY

## NA LISTY I KOPERTY



### ETYKIETY ADRESOWE NA PRZEDMIOTY I CZASOPISMA do wszystkich drukarek

- Etykiety adresowe zoptymalizowane do wysyłki przedmiotów i czasopism
- Gwarantowany brak zacięć podczas zadruku

Art. Nr	Format mm	Opis	Kolor	Etykiet/Opak.	Arkuszy/Opak.	Technologia I L K CL
1 L7250-300	85 x 40	do wysyłki przedmiotów i czasopism	żółte (35 % HKS 3)	4200	300	• • • •

**BEZPŁATNE Szablony i oprogramowanie**  
avery-zweckform.pl



1 85 x 40 L7250-300

= technologia QuickPEEL™ ułatwia odklejanie etykiet od arkusza



# ETYKIETY

## NA LISTY I KOPERTY

### ETYKIETY DO FRANKOWNIC

- Oryginalne etykiety gwarantują brak problemów podczas druku
- Specjalny, chłonny papier sprawia, że tusz wysycha od razu po zadrukowaniu. Masz gwarancję, że nadruk nie rozmaże się
- Odpowiednie dla każdego typu frankownicy. Dostosowane do wymogów technicznych poczty
- Dostępne etykiety pojedyncze lub podwójne

Art. Nr	Format mm	Model frankownicy	Kolor	Etykiety/ Opakowanie	PU
<b>Etykiety pojedyncze</b>					
1 3439	130 x 40	Stielow	białe	500	1
2 3436	157 x 41	Francotyp EFS 3000, Postalia NEF 300	białe	5 x 180, w prowadnicy	1
3 3437	168 x 40	Stielow	białe	500	1
4 3438	168 x 44	Neopost (Ascom Hasler), Pitney Bowes	białe	500	1
4 3432	168 x 44	Neopost (Ascom Hasler), Pitney Bowes	białe	1000	1
<b>Etykiety podwójne</b>					
5 3441	128 x 38	uniwersalne	białe	500	1
5 3434	128 x 38	uniwersalne	białe	1000	1
6 3435	135 x 38	uniwersalne	białe	1000	1
7 3442	138 x 48	uniwersalne	białe	500	1
8 3440	163 x 43	uniwersalne	białe	500	1
8 3433	163 x 43	uniwersalne	białe	1000	1

PU = jednostka pakowania

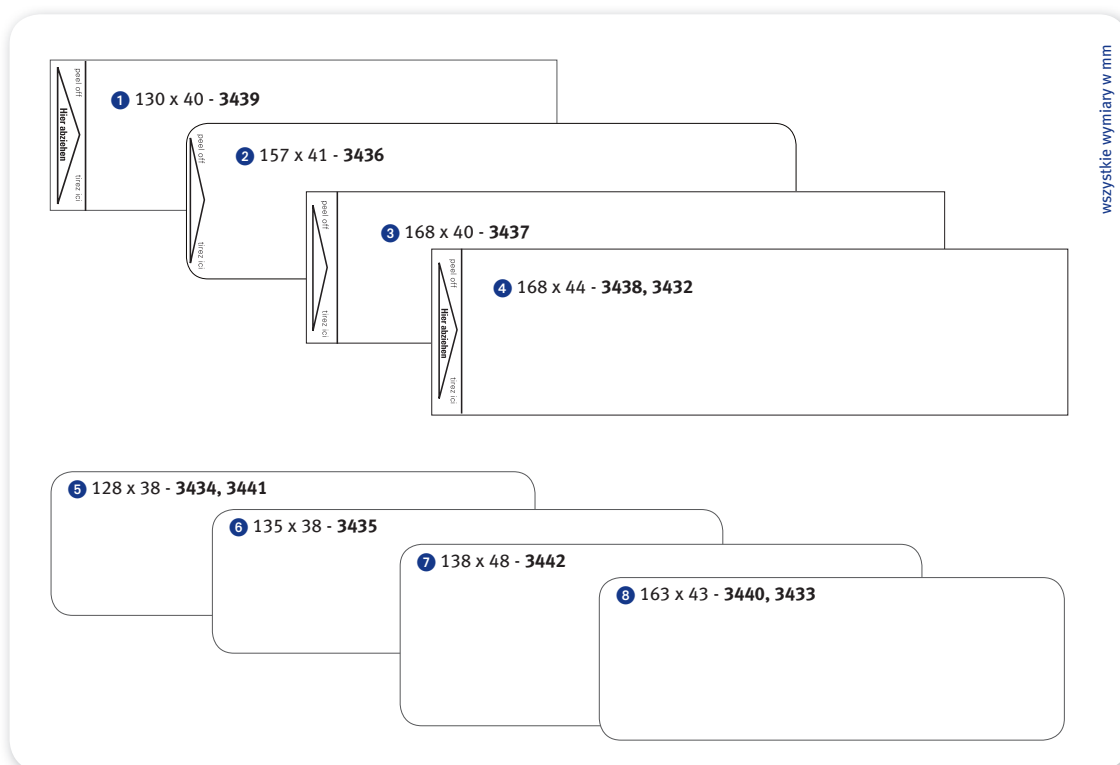

Technologia: I = drukarka atramentowa L = drukarka laserowa K = Ksero CL = kolorowa drukarka laserowa

Nie znalazłeś kodu produktu?  
Sprawdź go w indeksie na str. 116



# ETYKIETY

## NA PACZKI I PRZESYŁKI

Często wysyłasz paczki? Wśród etykiet na paczki i przesyłki od Avery Zweckform znajdziesz wiele praktycznych rozwiązań wysyłkowych. Idealnie nadają się na duże koperty, paczki, tuby wysyłkowe i pudełka. Zapewniają profesjonalny wygląd korespondencji!



### RECYKINGOWANE ETYKIETY WYSYŁKOWE do drukarek laserowych

- Naturalnie białe etykiety wyprodukowane w 100% z recyklingowanego papieru, certyfikowane znakiem „Niebieski anioł”
- Do produkcji etykiet została użyta makulatura oraz znacznie mniejsza ilość energii i wody
- Gwarantowany brak zacięć podczas zadruku
- Bezpieczeństwo zadruku przetestowane i potwierdzone przez TÜV
- Łatwiejsze i szybsze odklejanie etykiet od arkusza dzięki unikalnej technologii QuickPEEL™

Art. Nr	Format mm	Opis	Kolor	Etykiet/Opak.	Arkuszy/Opak.	Technologia
						I L K CL
<b>do kopert B4/C4</b>						
1	99,1 x 67,7	papier bielony bezchlorowo	białe	800	100	• •
<b>na paczki i przesyłki</b>						
2	199,6 x 143,5	papier bielony bezchlorowo	białe	200	100	• •
3	199,6 x 289,1	papier bielony bezchlorowo	białe	100	100	• •

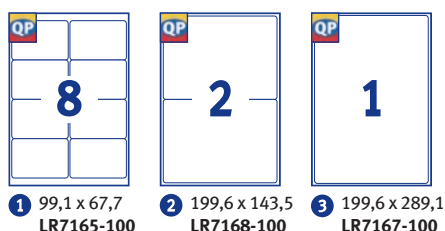

wszystkie wymiary w mm



= Papier z ekologicznie zarządzanych obszarów leśnych



= technologia QuickPEEL™ ułatwiająca odklejanie etykiet od arkusza

## KRYJĄCE BLOCKOUT™ ETYKIETY WYSYŁKOWE do drukarek laserowych

- Kryjący materiał całkowicie zasłania wszystko, co znajduje się pod nim - napisy, stare etykiety. Dzięki temu możesz wielokrotnie używać tych samych opakowań!
- Gwarantowany brak zacięć podczas zadruku
- Bezpieczeństwo zadruku przetestowane i potwierdzone przez TÜV
- Łatwiejsze i szybsze odklejanie etykiet od arkusza dzięki unikalnej technologii QuickPEEL™

Art. Nr	Format mm	Opis	Kolor	Etykiet/Opak.	Arkuszy/Opak.	Technologia	
do kopert B4/C4							
1	QP PSC L7173B-100	99,1 x 57	kryjące	białe	1000	100	• •
3	QP PSC L7165-40	99,1 x 67,7	kryjące	białe	320	40	• •
3	QP PSC L7165-100	99,1 x 67,7	kryjące	białe	800	100	• •
3	QP PSC L7165-250	99,1 x 67,7	kryjące	białe	2000	250	• •
na paczki i przesyłki							
4	QP PSC L7166-100	99,1 x 93,1	kryjące	białe	600	100	• •
5	QP PSC L7169-10	99,1 x 139	kryjące	białe	40	10	• •
5	QP PSC L7169-100	99,1 x 139	kryjące	białe	400	100	• •
6	QP PSC L7168-10	199,6 x 143,5	kryjące	białe	20	10	• •
6	QP PSC L7168-100	199,6 x 143,5	kryjące	białe	200	100	• •
7	QP PSC L7167-100	199,6 x 289,1	kryjące	białe	100	100	• •



## BIĄŁE ETYKIETY WYSYŁKOWE do drukarek atramentowych

- Technologia QuickDry™ – sprawia, że tusz wysycha od razu po zadrukowaniu. Masz gwarancję, że nadruk nie rozmaże się, bez względu na to, jakiej drukarki atramentowej używasz.
- Gwarantowany brak zacięć podczas zadruku.

Art. Nr	Format mm	Opis	Kolor	Etykiet/Opak.	Arkuszy/Opak.	Technologia	
do kopert B4/C4							
1	J8173-25	99,1 x 57	specjalnie powlekane	białe	250	25	•
2	J4794-25	99,1 x 63,5	specjalnie powlekane	białe	200	25	•
3	J8165-10	99,1 x 67,7	specjalnie powlekane	białe	80	10	•
3	J8165-25	99,1 x 67,7	specjalnie powlekane	białe	200	25	•
na paczki i przesyłki							
5	J8169-25	99,1 x 139	specjalnie powlekane	białe	100	25	•
7	J8167-25	199,6 x 289,1	specjalnie powlekane	białe	25	25	•



QP	10	8	8	6	4	2	1						
1	99,1 x 57 L7173B-100* J8173-25	2	99,1 x 63,5 J4794-25	3	99,1 x 67,7 L7165-40* L7165-100* L7165-250* J8165-10 J8165-25	4	99,1 x 93,1 L7166-100*	5	99,1 x 139 L7169-10* L7169-100* J8169-25	6	199,6 x 143,5 L7168-10* L7168-100*	7	199,6 x 289,1 L7167-100* J8167-25

wszystkie wymiary w mm

\* z technologią QuickPEEL™

**BEZPŁATNE Szablony i oprogramowanie**  
avery-zweckform.pl

Technologia: I = drukarka atramentowa L = drukarka laserowa K = Ksero CL = kolorowa drukarka laserowa

= Niebieski Anioł  
100% papier recyklingowany

Nie znalazłeś kodu produktu?  
Sprawdź go w indeksie na str. 116



## ETYKIETY

## NA PACZKI I PRZESYŁKI

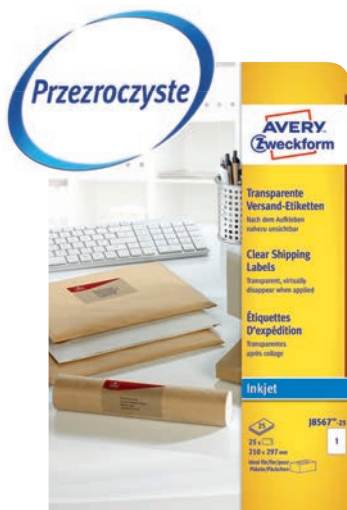

### PRZEZROCZYSTE ETYKIETY WYSYŁKOWE do drukarek laserowych

- Przezroczyste etykiety, które stają się prawie niewidoczne po naklejeniu na powierzchnię
- Adres wygląda jak nadrukowany bezpośrednio na opakowaniu – idealne do pudeł ozdobnych
- Wodoodporne, odporne na smary, brud, promienie UV i temperaturę (-20 °C do +80 °C)
- Gwarantowany brak zacięć podczas zadruku
- Łatwiejsze i szybsze odklejanie etykiet od arkusza dzięki unikalnej technologii QuickPEEL™

Art. Nr	Format mm	Opis	Kolor	Etykiet/Opak.	Arkuszy/Opak.	Technologia
na paczki i przesyłki						
2 QP L7567-25	210 x 297	z poliestru	przezroczyste	25	25	• •

### PRZEZROCZYSTE ETYKIETY WYSYŁKOWE do drukarek atramentowych

- Przezroczyste etykiety, które stają się prawie niewidoczne po naklejeniu na powierzchnię
- Adres wygląda jak nadrukowany bezpośrednio na opakowaniu – idealne do pudeł ozdobnych
- Gwarantowany brak zacięć podczas zadruku
- Łatwiejsze i szybsze odklejanie etykiet od arkusza dzięki unikalnej technologii QuickPEEL™

Art. Nr	Format mm	Opis	Kolor	Etykiet/Opak.	Arkuszy/Opak.	Technologia
do kopert B4 / C4						
1 QP J4722-25	96 x 50,8	z poliestru	przezroczyste	250	25	•
na paczki i przesyłki						
2 QP J8567-25	210 x 297	z poliestru	przezroczyste	25	25	•

## JAKIE TO PROSTE!

### Jak mogę nadać moim paczkom profesjonalny wygląd?

- Wydrukuj logo firmowe na etykiecie; Umieść ją w lewym górnym rogu, bądź przy górnej krawędzi opakowania
- Używaj przezroczystych etykiet do adresowania kolorowych kopert, adres będzie wyglądał, jak wydrukowany bezpośrednio na paczce



1 96 x 50,8  
J4722-25



2 210 x 297  
L7567-25  
J8567-25

wszystkie wymiary w mm



= Papier z ekologicznie zarządzanych obszarów leśnych



= technologia QuickPEEL™ ułatwiająca odklejanie etykiet od arkusza



# ETYKIETY

## NA PACZKI I PRZESYŁKI

### ETYKIETY WYSYŁKOWE ODPORNE NA WARUNKI POGODOWE do drukarek laserowych

- Wytrzymałe etykiety wykonane z białego poliestru, nie rozmażą się bez względu na warunki
- Wodoodporne, odporne na smary, brud, temperaturę (-20 °C do +80 °C)
- Odpowiednie dla opakowań wykonanych z polietylenu lub Tyvek-u

Art. Nr	Format mm	Opis	Kolor	Etykiety/ Opak.	Arkuszy/ Opak.	Technologia I L K CL
<b>do kopert B4/C4</b>						
1 L7992-25	99,1 x 57	wytrzymała, matowa folia z poliestru	białe	250	25	• •
2 L7993-25	99,1 x 67,7	wytrzymała, matowa folia z poliestru	białe	200	25	• •
<b>na paczki i przesyłki</b>						
3 L7994-25	99,1 x 139	wytrzymała, matowa folia z poliestru	białe	100	25	• •
4 L7996-25	199,6 x 143,5	wytrzymała, matowa folia z poliestru	białe	50	25	• •
5 L7997-25	199,6 x 289,1	wytrzymała, matowa folia z poliestru	białe	25	25	• •



### ZNAKI OSTRZEGAWCZE wstępnie zadrukowane

- Etykiety neonowe przyciągają maksimum uwagi
- Znaki ostrzegawcze zapewniają większe bezpieczeństwo zawartości podczas wysyłki

Art. Nr	Format mm	Opis	Kolor	Etykiety/ Opak.	PU
1 3050	119 x 38	„FRAGILE“ (KRUCHE – ostrożnie szkło)	czerwony neonowy	10	10



Przedstawione kolory z przyczyn technicznych nie opowiadają oryginalnym!

PU = jednostka pakowania

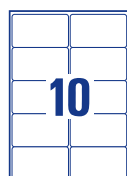

1 99,1 x 57  
L7992-25

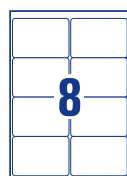

2 99,1 x 67,7  
L7993-25



3 99,1 x 139  
L7994-25

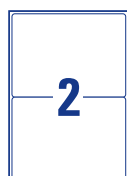

4 199,6 x 143,5  
L7996-25



5 199,6 x 289,1  
L7997-25

wszystkie rozmiary w mm



Technologia: I = drukarka atramentowa L = drukarka laserowa K = Ksero CL = kolorowa drukarka laserowa

Nie znalazłeś kodu produktu? Sprawdź go w indeksie na str. 116

# Jakość, która trzyma!



## Silne przyleganie

Specjalna warstwa przylegająca to pewność na ponad dziesięć lat.

## Całkowicie nieprzezroczysta

Dodatkowa powłoka z tyłu etykiety całkowicie przykrywa stare zapiski i etykiety.

## Technologia

### JamFree™

Odporny na ciepło klej i gwarancja braku zacięć w drukarce – certyfikat TÜV dla drukarek laserowych



Nasze etykiety na segregatory certyfikowane znakiem FSC® pomagają oszczędzać czas i poprawiają organizację pracy! Możesz szybko i dokładnie stworzyć profesjonalnie wyglądającą etykietę z naszym oprogramowaniem i szablonami dostępnymi na stronie [www.avery-zweckform.pl](http://www.avery-zweckform.pl).

Nasza jakość dorównuje temu, co obiecujemy!





# ETYKIETY

## DO ORGANIZACJI I ARCHIWIZACJI

Skorzystaj z profesjonalnych i funkcjonalnych rozwiązań do organizacji i archiwizacji oferowanych przez Avery Zweckform. Oszczędzaj czas przygotowując oznaczenia i etykiety na segregatory, teczki i inne dokumenty.

Pomyśl jaką satysfakcję da Ci dobrze zorganizowane biuro!

### RECYKINGOWANE ETYKIETY NA SEGREGATORY do wszystkich drukarek A4

- Naturalnie białe etykiety wyprodukowane w 100% z recyklingowanego papieru, certyfikowane znakiem „Niebieski anioł”
- Ekologiczne etykiety wykonane z bielonego bezchlorowo materiału, z klejem na bazie wody
- Kryjący materiał zakrywa stare oznaczenia, można więc wykorzystać segregatory ponownie.
- Gwarantowany brak zacięć podczas zadruku

Art Nr	Format mm	Przeznaczone do następujących marek segregatorów	Kolor	Etykiety/Opak.	Arkuszy/Opak.	Technologia I L K CL	
<b>do szerokich segregatorów, krótkie</b>							
1	LR4761-25	61 x 192	Leitz, Elba, Mehle, Bene, Biella i inne	○ białe	100	25	• • • •
1	LR4761-100	61 x 192	Leitz, Elba, Mehle, Bene, Biella i inne	○ białe	400	100	• • • •
<b>do wąskich segregatorów, krótkie</b>							
2	LR4760-25	38 x 192	Leitz, Elba, Mehle, Bene, Biella i inne	○ białe	175	25	• • • •
2	LR4760-100	38 x 192	Leitz, Elba, Mehle, Bene, Biella i inne	○ białe	700	100	• • • •



## JAKIE TO PROSTE!



Dla przejrzystej struktury archiwum, dlaczego nie użyć kolorowych etykiet do segregatorów? Podziel swoje archiwum na kolorowe kategorie. Będziesz lepiej zorganizowany, a biuro bardziej przejrzyste! Alternatywnie możesz wybrać odpowiedni kolor dla rocznej archiwizacji! Długie etykiety do segregatorów oferują więcej miejsca na dokładne opisanie segregatora i przykryją logo producenta.

Odwiedź [www.avery-zweckform.pl](http://www.avery-zweckform.pl) by znaleźć darmowe szablony i oprogramowanie do łatwiejszego i szybszego projektowania i wydruku.

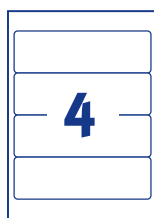

1 61 x 192  
LR4761-25  
LR4761-100



2 38 x 192  
LR4760-25  
LR4760-100

wszystkie wymiary w mm

Technologia: I = drukarka atramentowa L = drukarka laserowa K = Ksero CL = kolorowa drukarka laserowa



= Niebieski Anioł  
100% papier recyklingowany

Nie znalazłeś kodu produktu?  
Sprawdź go w indeksie na str. 116



# ETYKIETY

## DO ORGANIZACJI I ARCHIWIZACJI



### ETYKIETY NA SEGREGATORY, WĄSKIE do wszystkich drukarek A4

- Silnie przylegają
- Kryjący materiał zakrywa stare oznaczenia, można więc wykorzystać segregatory ponownie.
- Wysokiej jakości biały papier premium gwarantuje elegancki i profesjonalny wygląd etykiet
- Gwarantowany brak zacięć podczas zadruku
- Dostępne w różnych kolorach

Art Nr	Format mm	Przeznaczone do następujących marek segregatorów	Kolor	Etykiety/Opak.	Arkuszy/Opak.	Technologia I L K CL	
<b>do wąskich segregatorów, krótkie</b>							
1	L6060-25	34 x 192	Elba, Biella, Mehle	białe	200	25	• • • • •
1	L6060-100	34 x 192	Elba, Biella, Mehle	białe	800	100	• • • • •
2	L4760-10	38 x 192	Leitz, Elba, Esselte, Mehle, Herlitz, Bene i inne	białe	70	10	• • • • •
2	L4760-25	38 x 192	Leitz, Elba, Esselte, Mehle, Herlitz, Bene i inne	białe	175	25	• • • • •
2	L4760-100	38 x 192	Leitz, Elba, Esselte, Mehle, Herlitz, Bene i inne	białe	700	100	• • • • •
2	L4762-20	38 x 192	Leitz, Elba, Esselte, Mehle, Herlitz, Bene i inne	czerwone	140	20	• • • • •
2	L4763-20	38 x 192	Leitz, Elba, Esselte, Mehle, Herlitz, Bene i inne	niebieskie	140	20	• • • • •
2	L4764-20	38 x 192	Leitz, Elba, Esselte, Mehle, Herlitz, Bene i inne	zielone	140	20	• • • • •
2	L4765-20	38 x 192	Leitz, Elba, Esselte, Mehle, Herlitz, Bene i inne	żółte	140	20	• • • • •
<b>do wąskich segregatorów, długie</b>							
3	L6058-25	34 x 297	Elba, Biella, Mehle	białe	125	25	• • • • •
4	L4758-10	38 x 297	Leitz, Elba, Esselte, Mehle, Herlitz, Bene i inne	białe	50	10	• • • • •
4	L4758-25	38 x 297	Leitz, Elba, Esselte, Mehle, Herlitz, Bene i inne	białe	125	25	• • • • •
4	L4748-20	38 x 297	Leitz, Elba, Esselte, Mehle, Herlitz, Bene i inne	czerwone	100	20	• • • • •
4	L4749-20	38 x 297	Leitz, Elba, Esselte, Mehle, Herlitz, Bene i inne	niebieskie	100	20	• • • • •
4	L4750-20	38 x 297	Leitz, Elba, Esselte, Mehle, Herlitz, Bene i inne	zielone	100	20	• • • • •
4	L4751-20	38 x 297	Leitz, Elba, Esselte, Mehle, Herlitz, Bene i inne	żółte	100	20	• • • • •

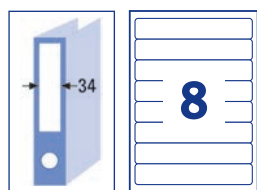

1 34 x 192

białe L6060-25, L6060-100

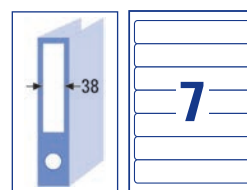

2 38 x 192

białe L4760-10, L4760-25  
L4760-100

- czerwone L4762-20
- niebieskie L4763-20
- zielone L4764-20
- żółte L4765-20

wszystkie wymiary w mm

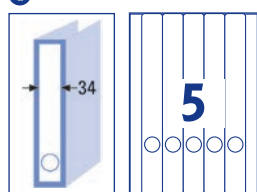

3 34 x 297

białe L6058-25

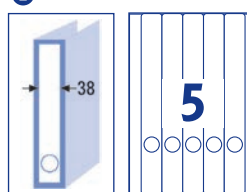

4 38 x 297

białe L4758-10, L4758-25

- czerwone L4748-20
- niebieskie L4749-20
- zielone L4750-20
- żółte L4751-20



= Papier z ekologicznie zarządzanych obszarów leśnych

# ETYKIETY

## DO ORGANIZACJI I ARCHIWIZACJI

### ETYKIETY NA SEGREGATORY, SZEROKIE do wszystkich drukarek A4

- Silnie przylegają
- Kryjący materiał zakrywa stare oznaczenia, można więc wykorzystać segregatory ponownie.
- Wysokiej jakości biały papier premium gwarantuje elegancki i profesjonalny wygląd etykiet
- Gwarantowany brak zacięć podczas zadruku
- Dostępne w różnych kolorach

Art Nr	Format mm	Przeznaczone do następujących marek segregatorów	Kolor	Etykiety/Opak.	Arkuszy/Opak.	Technologia I L K CL	
<b>do szerokich segregatorów, krótkie</b>							
1	L6061-25	59 x 192	Elba, Esselte, Herlitz i inne	białe	100	25	• • • •
1	L6061-100	59 x 192	Elba, Esselte, Herlitz i inne	białe	400	100	• • • •
2	L4761-10	61 x 192	Leitz, Elba, Mehle, Bene, Biella i inne	białe	40	10	• • • •
2	L4761-25	61 x 192	Leitz, Elba, Mehle, Bene, Biella i inne	białe	100	25	• • • •
2	L4761-100	61 x 192	Leitz, Elba, Mehle, Bene, Biella i inne	białe	400	100	• • • •
2	L4766-20	61 x 192	Leitz, Elba, Mehle, Bene, Biella i inne	czerwone	80	20	• • • •
2	L4766-100	61 x 192	Leitz, Elba, Mehle, Bene, Biella i inne	czerwone	400	100	• • • •
2	L4767-20	61 x 192	Leitz, Elba, Mehle, Bene, Biella i inne	niebieskie	80	20	• • • •
2	L4767-100	61 x 192	Leitz, Elba, Mehle, Bene, Biella i inne	niebieskie	400	100	• • • •
2	L4768-20	61 x 192	Leitz, Elba, Mehle, Bene, Biella i inne	zielone	80	20	• • • •
2	L4768-100	61 x 192	Leitz, Elba, Mehle, Bene, Biella i inne	zielone	400	100	• • • •
2	L4769-20	61 x 192	Leitz, Elba, Mehle, Bene, Biella i inne	żółte	80	20	• • • •
2	L4769-100	61 x 192	Leitz, Elba, Mehle, Bene, Biella i inne	żółte	400	100	• • • •
<b>do szerokich segregatorów, długie</b>							
3	L6059-25	59 x 297	Elba, Esselte, Herlitz i inne	białe	75	25	• • • •
4	L4759-10	61 x 297	Leitz, Elba, Mehle, Bene, Biella i inne	białe	30	10	• • • •
4	L4759-25	61 x 297	Leitz, Elba, Mehle, Bene, Biella i inne	białe	75	25	• • • •
4	L4752-20	61 x 297	Leitz, Elba, Mehle, Bene, Biella i inne	czerwone	60	20	• • • •
4	L4753-20	61 x 297	Leitz, Elba, Mehle, Bene, Biella i inne	niebieskie	60	20	• • • •
4	L4754-20	61 x 297	Leitz, Elba, Mehle, Bene, Biella i inne	zielone	60	20	• • • •
4	L4755-20	61 x 297	Leitz, Elba, Mehle, Bene, Biella i inne	żółte	60	20	• • • •

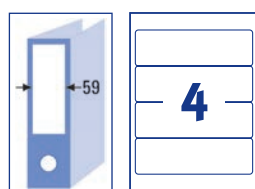
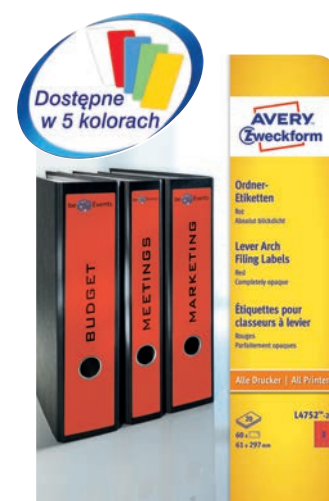

białe L6061-25, L6061-100

1 59 x 192

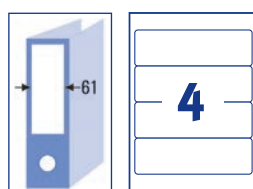

2 61 x 192

białe L4761-10, L4761-25  
L4761-100

- czerwone L4766-20, L4766-100
- niebieskie L4767-20, L4767-100
- zielone L4768-20, L4768-100
- żółte L4769-20, L4769-100

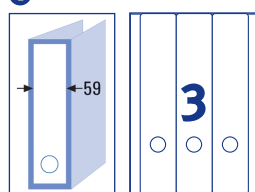

3 59 x 297

białe L6059-25

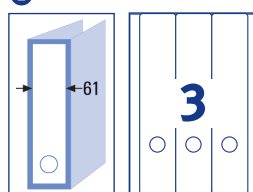

4 61 x 297

białe L4759-10, L4759-25

- czerwone L4752-20
- niebieskie L4753-20
- zielone L4754-20
- żółte L4755-20

wszystkie wymiary w mm



Technologia: I = drukarka atramentowa L = drukarka laserowa K = Ksero CL = kolorowa drukarka laserowa

Nie znalazłeś kodu produktu?  
Sprawdź go w indeksie na str. 116



# ETYKIETY

## DO ORGANIZACJI I ARCHIWIZACJI



### POJEDYNCZE ETYKIETY NA SEGREGATORY

do wszystkich drukarek A4

- Silnie przylegają
- Pojedyncze etykiety nadają się do zadruku na wszystkich powszechnie znanych drukarkach A4, można je również opisać ręcznie
- Kryjący materiał zakrywa stare oznaczenia, można więc wykorzystać segregatory ponownie
- Dostępne w bieli oraz wielu innych kolorach

Art Nr	Format mm	Przeznaczone do następujących marek segregatorów	Kolor	Etykiet/Opak.	Arkuszy/Opak.	Technologia I L K CL	
<b>do szerokich segregatorów, krótkie</b>							
1	L4800-10	61 x 192	Leitz, Elba, Mehle, Bene, Biella i inne	białe	10	10	• • • • •
1	L4801-10	61 x 192	Leitz, Elba, Mehle, Bene, Biella i inne	czerwone	10	10	• • • • •
1	L4802-10	61 x 192	Leitz, Elba, Mehle, Bene, Biella i inne	niebieskie	10	10	• • • • •
1	L4803-10	61 x 192	Leitz, Elba, Mehle, Bene, Biella i inne	zielone	10	10	• • • • •
1	L4804-10	61 x 192	Leitz, Elba, Mehle, Bene, Biella i inne	żółte	10	10	• • • • •
<b>do szerokich segregatorów, długie</b>							
2	L4810-10	61 x 297	Leitz, Elba, Mehle, Bene, Biella i inne	białe	10	10	• • • • •
2	L4811-10	61 x 297	Leitz, Elba, Mehle, Bene, Biella i inne	czerwone	10	10	• • • • •
2	L4812-10	61 x 297	Leitz, Elba, Mehle, Bene, Biella i inne	niebieskie	10	10	• • • • •
2	L4813-10	61 x 297	Leitz, Elba, Mehle, Bene, Biella i inne	zielone	10	10	• • • • •
2	L4814-10	61 x 297	Leitz, Elba, Mehle, Bene, Biella i inne	żółte	10	10	• • • • •
<b>do wąskich segregatorów, krótkie</b>							
3	L4805-5	38 x 192	Leitz, Elba, Esselte, Mehle, Herlitz, Bene i inne	białe	10	5	• • • • •
3	L4806-5	38 x 192	Leitz, Elba, Esselte, Mehle, Herlitz, Bene i inne	czerwone	10	5	• • • • •
3	L4807-5	38 x 192	Leitz, Elba, Esselte, Mehle, Herlitz, Bene i inne	niebieskie	10	5	• • • • •
3	L4808-5	38 x 192	Leitz, Elba, Esselte, Mehle, Herlitz, Bene i inne	zielone	10	5	• • • • •
3	L4809-5	38 x 192	Leitz, Elba, Esselte, Mehle, Herlitz, Bene i inne	żółte	10	5	• • • • •
<b>do wąskich segregatorów, długie</b>							
4	L4815-5	38 x 297	Leitz, Elba, Esselte, Mehle, Herlitz, Bene i inne	białe	10	5	• • • • •
4	L4816-5	38 x 297	Leitz, Elba, Esselte, Mehle, Herlitz, Bene i inne	czerwone	10	5	• • • • •
4	L4817-5	38 x 297	Leitz, Elba, Esselte, Mehle, Herlitz, Bene i inne	niebieskie	10	5	• • • • •
4	L4818-5	38 x 297	Leitz, Elba, Esselte, Mehle, Herlitz, Bene i inne	zielone	10	5	• • • • •
4	L4819-5	38 x 297	Leitz, Elba, Esselte, Mehle, Herlitz, Bene i inne	żółte	10	5	• • • • •



**NEW:**

Zobacz jak łatwo i szybko drukuje się pojedyncze etykiety! Możesz do tego wykorzystać każdą drukarkę wystarczy, że odpowiednio zdefiniujesz format zadruku i zrobione!

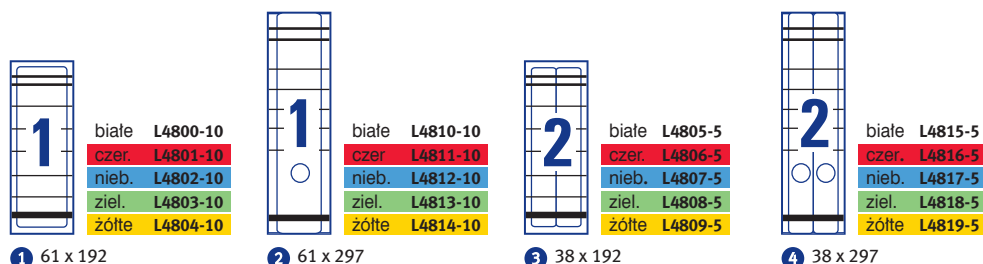

wszystkie wymiary w mm



= Papier z ekologicznie zarządzanych obszarów leśnych



# ETYKIETY

## DO ORGANIZACJI I ARCHIWIZACJI

### ETYKIETY DO SEGREGATORÓW WRAZ Z NADRUKOWANYM ROKIEM do wszystkich drukarek A4

- Kryjący materiał zakrywa stare oznaczenia, można więc wykorzystać segregatory ponownie.
- Każdy rok jest oznaczony innym kolorem, co pozwoli natychmiast zlokalizować potrzebne dokumenty.
- Gwarantowany brak zacięć podczas zadruku na drukarkach laserowych – certyfikat TÜV SÜD

Art Nr	Format mm	Opis	Kolor	Etykiety/Opak.	Arkuszy/Opak.	Technologia I L K CL	
<b>do szerokich segregatorów, krótkie</b>							
1	L4761J14-20	61 x 192	kryjące, nadrukowany rok 2014	białe/zielone	80	20	• • • •
2	L4761J15-20	61 x 192	kryjące, nadrukowany rok 2015	białe/czerwone	80	20	• • • •
<b>NOWE</b> 3	L4761J16-20	61 x 192	kryjące, nadrukowany rok 2016	białe/żółte	80	20	• • • •
<b>do wąskich segregatorów, krótkie</b>							
4	L4760J14-20	38 x 192	kryjące, nadrukowany rok 2014	białe/zielone	140	20	• • • •
5	L4760J15-20	38 x 192	kryjące, nadrukowany rok 2015	białe/czerwone	140	20	• • • •
<b>NOWE</b> 6	L4760J16-20	38 x 192	kryjące, nadrukowany rok 2016	białe/żółte	140	20	• • • •



### ETYKIETY Z NADRUKOWANYM ROKIEM kolorowe etykiety zadrukowane rokiem

- Kryjący materiał zakrywa stare oznaczenia, można więc wykorzystać segregatory ponownie.

Art Nr	Format mm	Opis	Kolor	Zawartość	
7	43-214	60 x 26	kryjące, nadrukowany rok 2014	zielone	100
8	43-215	60 x 26	kryjące, nadrukowany rok 2015	czerwone	100
<b>NOWE</b> 9	43-216	60 x 26	kryjące, nadrukowany rok 2016	żółte	100



1 61 x 192  
L4761J14-20

2 61 x 192  
L4761J15-20

3 61 x 192  
L4761J16-20

4 38 x 192  
L4760J14-20

5 38 x 192  
L4760J15-20

6 38 x 192  
L4760J16-20

wszystkie wymiary w mm

7 60 x 26  
43-214

8 60 x 26  
43-215

9 60 x 26  
43-216



Technologia: I = drukarka atramentowa L = drukarka laserowa K = Ksero CL = kolorowa drukarka laserowa

Nie znalazłeś kodu produktu?  
Sprawdź go w indeksie na str. 116



## ETYKIETY

### DO ORGANIZACJI I ARCHIWIZACJI



### WKŁADY DO KIESZENI SEGREGATORÓW

do wszystkich drukarek A4

- Wysokiej jakości wkłady do kieszeni segregatorów – do łatwego własnoręcznego przygotowania
- Łatwe do oddzielenia dzięki mikroperforacji
- Duży wybór wkładów do kieszeni segregatorów Leitz 180° Active Prestige

Art Nr	Format mm	Opis	Przeznaczone do następujących marek segregatorów	Kolor	Etykiet/Opak.	Arkuszy/Opak.	Technologia I L K CL
<b>do wąskich segregatorów</b>							
1	C32266-25	30 x 190 z mikroperforacją	Leitz, Elba i inne	białe	225	25	• • • • •
2	C32272-10	156 x 146 z mikroperforacją	Leitz 180° Active Prestige	białe	20	10	• • • • •
<b>do szerokich segregatorów</b>							
3	C32267-25	54 x 190 z mikroperforacją	Leitz, Elba i inne	białe	125	25	• • • • •
4	C32273-10	176 x 146 z mikroperforacją	Leitz 180° Active Prestige	białe	20	10	• • • • •

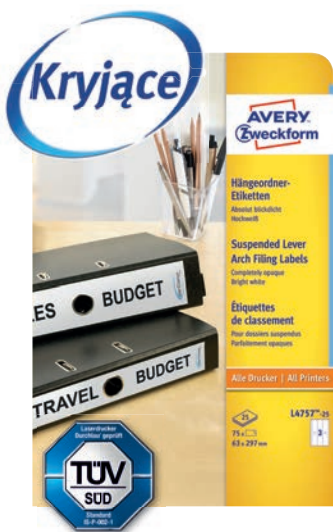

### ETYKIETY DO SEGREGATORÓW PODWIESZANYCH

do wszystkich drukarek A4

- Kryjący materiał zakrywa stare oznaczenia, można więc wykorzystać segregatory ponownie
- Wysokiej jakości biały papier premium gwarantuje elegancki i profesjonalny wygląd etykiet
- Gwarantowany brak zacięć podczas zadruku na drukarkach laserowych – certyfikat TÜV SÜD

Art Nr	Format mm	Opis	Przeznaczone do następujących marek segregatorów	Kolor	Etykiet/Opak.	Arkuszy/Opak.	Technologia I L K CL
<b>do wąskich segregatorów</b>							
5	L4756-25	34 x 297 na całą długość grzbietu	Leitz, Elba, Falken	białe	125	25	• • • • •
<b>do szerokich segregatorów</b>							
6	L4757-25	63 x 297 na całą długość grzbietu	Leitz, Elba	białe	75	25	• • • • •



1 30 x 190  
C32266-25

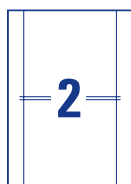

2 156 x 146  
C32272-10



3 54 x 190  
C32267-25

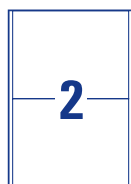

4 176 x 146  
C32273-10



5 34 x 297  
L4756-25



6 63 x 297  
L4757-25

wszystkie wymiary w mm



= Papier z ekologicznie zarządzanych obszarów leśnych



# ETYKIETY

## DO ORGANIZACJI I ARCHIWIZACJI

### ETYKIETY DO TECZEK ZAWIESZKOWYCH

do wszystkich drukarek A4

- Optymalne do oznaczania i opisu teczek zawieszkowych
- Etykiety usuwalne pewnie przylegają i można je przeklejać. Po usunięciu nie pozostawiają śladów kleju.

Art Nr	Format mm	Opis	Kolor	Etykiety/Opak.	Arkuszy/Opak.	Technologia I L K CL
<b>do szerokich segregatorów, krótkie</b>						
1	L6021REV-25	45,7 x 16,9	usuwalne	białe	1600 25	• • • •



### PIERŚCIEŃ WZMACNIAJĄCE

chronią dziurki dokumentów wpiętych do segregatora

- Wykonane z przyjaznej środowisku folii polipropylenowej

Art Nr	Format mm	Opis	Kolor	Etykiety/ Podajnik	PU
2	3508	Ø 13	w praktycznym podajniku	białe	500 10
3	3510	Ø 13	w praktycznym podajniku	przezroczyste	500 10

PU = jednostka pakowania



### ZESTAW DO ETYKIETOWANIA SEGREGATORÓW

do wszystkich drukarek A4

- Wszystko czego potrzebujesz do stworzenia profesjonalnego opisu segregatorów
- Wszechstronne narzędzia do rysowania i projektowania np. teksty na okręgu lub półokręgu, dowolne formatowanie tekstu, import standardowych obiektów graficznych (jpg, png, etc.)

Art Nr	Format mm	Opis	Zawartość	Kolor	Etykiety/Opak.	Arkuszy/Opak.	Technologia I L K CL
<b>do wszystkich drukarek A4</b>							
6423	61 x 192	Zestaw do etykietowania segregatorów	Etykiety do segregatorów 1 CD-ROM z oprogramowaniem Design & Print	białe	80	20	• • • •

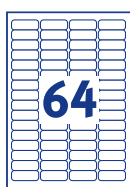

1 45,7 x 16,9  
L6021REV-25

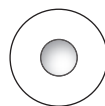

2 Ø 13 mm  
3508



3 Ø 13 mm  
3510

wszystkie wymiary w mm



Technologia: I = drukarka atramentowa L = drukarka laserowa K = Ksero CL = kolorowa drukarka laserowa

Nie znalazłeś kodu produktu?  
Sprawdź go w indeksie na str. 116



# ETYKIETY

## DO ORGANIZACJI I ARCHIWIZACJI



### TRWAŁE ETYKIETY KOLOROWE do wszystkich drukarek A4

- Etykiety pewnie przylegają do różnych powierzchni, idealne do etykietowania
- Gwarantowany brak zacięć podczas zadruku na drukarkach laserowych
- Wyraźny wydruk

Art Nr	Format mm	Opis	Kolor	Etykiety/Opak.	Arkuszy/Opak.	Technologia I L K CL
<b>trwale przylegające</b>						
1 3448	70 x 37	do oznaczania dokumentów wg kolorów	● czerwone	2400	100	• • • • •
1 3449	70 x 37	do oznaczania dokumentów wg kolorów	● niebieskie	2400	100	• • • • •
1 3450	70 x 37	do oznaczania dokumentów wg kolorów	● zielone	2400	100	• • • • •
1 3451	70 x 37	do oznaczania dokumentów wg kolorów	● żółte	2400	100	• • • • •
2 3452	105 x 37	do oznaczania dokumentów wg kolorów	● czerwone	1600	100	• • • • •
2 3453	105 x 37	do oznaczania dokumentów wg kolorów	● niebieskie	1600	100	• • • • •
2 3454	105 x 37	do oznaczania dokumentów wg kolorów	● zielone	1600	100	• • • • •
2 3455	105 x 37	do oznaczania dokumentów wg kolorów	● żółte	1600	100	• • • • •
3 3456	105 x 148	do oznaczania produktów wg kolorów	● czerwone	400	100	• • • • •
3 3457	105 x 148	do oznaczania produktów wg kolorów	● niebieskie	400	100	• • • • •
3 3458	105 x 148	do oznaczania produktów wg kolorów	● zielone	400	100	• • • • •
3 3459	105 x 148	do oznaczania produktów wg kolorów	● żółte	400	100	• • • • •
4 3470	210 x 297	informacyjne, ostrzegawcze, do oznaczania produktów	● czerwone	100	100	• • • • •
4 3471	210 x 297	informacyjne, ostrzegawcze, do oznaczania produktów	● niebieskie	100	100	• • • • •
4 3472	210 x 297	informacyjne, ostrzegawcze, do oznaczania produktów	● zielone	100	100	• • • • •
4 3473	210 x 297	informacyjne, ostrzegawcze, do oznaczania produktów	● żółte	100	100	• • • • •



1 70 x 37  
 ● czerwone 3448  
 ● niebieskie 3449  
 ● zielone 3450  
 ● żółte 3451



2 105 x 37  
 ● czerwone 3452  
 ● niebieskie 3453  
 ● zielone 3454  
 ● żółte 3455



3 105 x 148  
 ● czerwone 3456  
 ● niebieskie 3457  
 ● zielone 3458  
 ● żółte 3459



4 210 x 297  
 ● czerwone 3470  
 ● niebieskie 3471  
 ● zielone 3472  
 ● żółte 3473

wszystkie wymiary w mm





# ETYKIETY

## DO ORGANIZACJI I ARCHIWIZACJI

### USUWALNE ETYKIETY KOLOROWE

do wszystkich drukarek A4

- Etykiety usuwalne pewnie przylegają i można je przeklejać. Po usunięciu nie pozostawiają śladów kleju
- Gwarantowany brak zacięć podczas zadruku na drukarkach laserowych
- Wyraźny wydruk

Art Nr	Format mm	Opis	Kolor	Etykiet/Opak.	Arkuszy/Opak.	Technologia I L K CL
<b>usuwalne</b>						
1 L6036-20	25,4 x 10	sortowanie dokumentów wg kolorów	● czerwony	3780	20	• • • •
1 L6048-20	25,4 x 10	sortowanie dokumentów wg kolorów	● niebieski	3780	20	• • • •
1 L6049-20	25,4 x 10	sortowanie dokumentów wg kolorów	● zielony	3780	20	• • • •
1 L6037-20	25,4 x 10	sortowanie dokumentów wg kolorów	● żółty	3780	20	• • • •
2 L4790-20	38,1 x 21,2	do oznaczania dokumentów wg kolorów	● czerwony	1300	20	• • • •
2 L4791-20	38,1 x 21,2	do oznaczania dokumentów wg kolorów	● niebieski	1300	20	• • • •
2 L4792-20	38,1 x 21,2	do oznaczania dokumentów wg kolorów	● zielony	1300	20	• • • •
2 L4793-20	38,1 x 21,2	do oznaczania dokumentów wg kolorów	● żółty	1300	20	• • • •
3 L6038-20	45,7 x 21,2	do oznaczania dokumentów wg kolorów	● czerwony	960	20	• • • •
3 L6039-20	45,7 x 21,2	do oznaczania dokumentów wg kolorów	● niebieski	960	20	• • • •
3 L6040-20	45,7 x 21,2	do oznaczania dokumentów wg kolorów	● zielony	960	20	• • • •
3 L6041-20	45,7 x 21,2	do oznaczania dokumentów wg kolorów	● żółty	960	20	• • • •
4 L6034-20	63,5 x 33,9	do oznaczania dokumentów i produktów	● czerwony	480	20	• • • •
4 L6032-20	63,5 x 33,9	do oznaczania dokumentów i produktów	● niebieski	480	20	• • • •
4 L6033-20	63,5 x 33,9	do oznaczania dokumentów i produktów	● zielony	480	20	• • • •
4 L6035-20	63,5 x 33,9	do oznaczania dokumentów i produktów	● żółty	480	20	• • • •

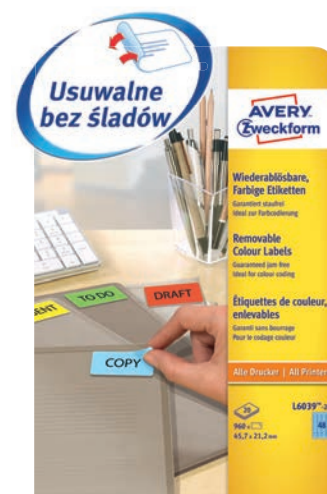

1 25,4 x 10

- czerwone L6036-20
- niebieskie L6048-20
- zielone L6049-20
- żółte L6037-20

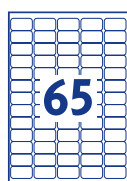

2 38,1 x 21,2

- czerwone L4790-20
- niebieskie L4791-20
- zielone L4792-20
- żółte L4793-20



3 45,7 x 21,2

- czerwone L6038-20
- niebieskie L6039-20
- zielone L6040-20
- żółte L6041-20



4 63,5 x 33,9

- czerwone L6034-20
- niebieskie L6032-20
- zielone L6033-20
- żółte L6035-20

wszystkie wymiary w mm

Technologia: I = drukarka atramentowa L = drukarka laserowa K = Ksero CL = kolorowa drukarka laserowa

Nie znalazłeś kodu produktu?  
Sprawdź go w indeksie na str. 116



# ETYKIETY

## DO ORGANIZACJI I ARCHIWIZACJI

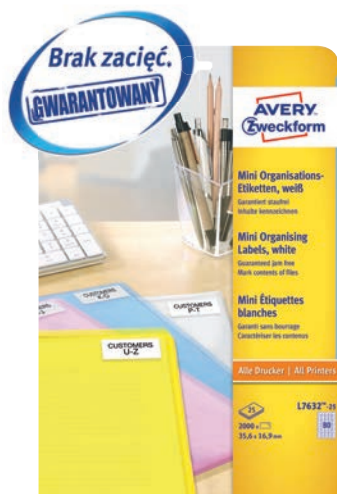

### BIAŁE MINIETYKIETY do wszystkich drukarek A4

- Etykiety pewnie przylegają do różnych powierzchni, idealne do etykietowania
- Gwarantowany brak zacięć podczas zadruku na drukarkach laserowych
- Wyraźny wydruk

	Art Nr	Format mm	Opis	Kolor	Etykiet/Opak.	Arkuszy/Opak.	Technologia I L K CL
1	L7658-25	25,4 x 10	do oznaczania dokumentów	○ białe	4725	25	• • • •
2	L7632-25	35,6 x 16,9	do oznaczania dokumentów	○ białe	2000	25	• • • •
3	L7654-25	45,7 x 25,4	do oznaczania dokumentów	○ białe	1000	25	• • • •
4	L7656-25	46 x 11,1	do oznaczania dokumentów	○ białe	2100	25	• • • •



## JAKIE TO PROSTE!

Usprawnij swój system organizacji i archiwizacji.

Unikaj stert dokumentów! Przez większość czasu kolekcjonujesz dokumenty na pojedynczym stosie. Lecz wkrótce stos robi się tak duży, że zaczynasz go unikać lub musisz stracić dużo czasu, by znaleźć jakiś dokument.

Zacznij od razu porządkować dokumenty, przypisz każdej kopii lub fakturze odpowiednią kategorię. Mała kolorowa minietykieta to wszystko, czego potrzebujesz aby później szybko znaleźć odpowiedni dokument.

**Pomogą Ci nasze minietykiety do organizacji i archiwizacji!**

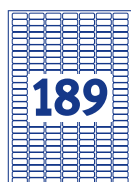

1 25,4 x 10  
L7658-25

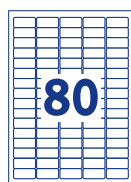

2 35,6 x 16,9  
L7632-25



3 45,7 x 25,4  
L7654-25



4 46 x 11,1  
L7656-25

wszystkie wymiary w mm



= Papier z ekologicznie zarządzanych obszarów leśnych



# ETYKIETY

## DO ORGANIZACJI I ARCHIWIZACJI

### BIAŁE MINIETYKIETY do opisu ręcznego

- Idealne do oznaczania, etykietowania i notowania
- Dostępne różne formaty w małych opakowaniach (30xx) lub płaskich opakowaniach (33xx)

Format mm	Kolor	Małe opakowanie		Płaskie opakowanie	
		Etykiet/Opakowanie	Art Nr	Etykiet/Opakowanie	Art Nr
trwale przylegające					
1 13 x 8	białe	384	3041	3712	3306
2 16 x 9	białe	294	3072	2646	3311
3 18 x 12	białe	216	3042	1800	3312
4 20 x 8	białe	234	3073	2184	3317
5 22 x 18	białe	120	3043	1200	3318
6 29 x 18	białe	96	3074	960	3319
7 32 x 10	białe	132	3044	1144	3320
8 32 x 23	białe	60	3075	560	3321
9 37 x 5	białe			1976	3322
10 38 x 14	białe	90	3076	928	3323
11 38 x 18	białe	72	3077	648	3324
12 38 x 24	białe	63	3045	522	3325
13 38 x 29	białe	40	3078	384	3326

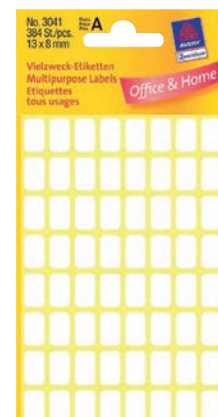

Małe opakowanie



Płaskie opakowanie

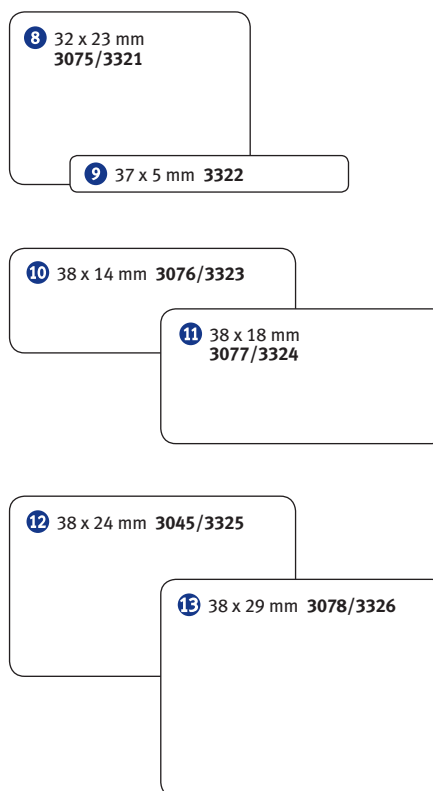
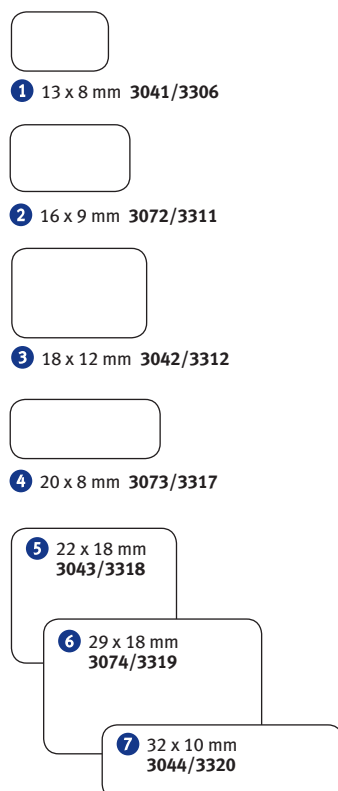

Jednostka opakowania (PU):  
PU Małe opakowanie = 10  
PU Płaskie opakowanie = 1

Technologia: I = drukarka atramentowa L = drukarka laserowa K = Ksero CL = kolorowa drukarka laserowa

Nie znalazłeś kodu produktu?  
Sprawdź go w indeksie na str. 116



# ETYKIETY

## DO OZNACZANIA

Chcesz profesjonalnie i oryginalnie oznaczyć swoje produkty? W ofercie Avery Zweckform zawsze znajdziesz odpowiednie rozwiązania. Nadaj swoim towarom niepowtarzalny i przyciągający uwagę klienta wygląd!



### ETYKIETY NEONOWE do drukarek laserowych

- Przyciągająca uwagę kolorystyka i kształt – odbłaskowe kolory wzmacniają zamierzony efekt
- Idealne do przekazywania ważnych informacji, pozwalają uzyskać wyjątkową skuteczność w akcjach promocyjnych
- Usuwalne bez pozostawiania resztek kleju

Art Nr	Format mm	Opis	Kolor	Etykiety/Opak.	Arkuszy/Opak.	Technologia I L K CL
1 L7670R-25	ø 63,5	okrągłe, usuwalne	neonowy czerwony	300	25	• • •
2 L7670Y-25	ø 63,5	okrągłe, usuwalne	neonowy żółty	300	25	• • •
3 L7651Y-25	38,1 x 21,2	usuwalne	neonowy żółty	1625	25	• • •
4 L6003-25	63,5 x 29,6	usuwalne	neonowy czerwony	675	25	• • •
5 L6004-25	63,5 x 29,6	usuwalne	neonowy żółty	675	25	• • •
6 L7263R-25	99,1 x 38,1	usuwalne	neonowy czerwony	350	25	• • •
7 L7263Y-25	99,1 x 38,1	usuwalne	neonowy żółty	350	25	• • •
8 L6005-25	210 x 297	usuwalne	neonowy czerwony	25	25	• • •
9 L6006-25	210 x 297	usuwalne	neonowy żółty	25	25	• • •



1 ø 63,5  
L7670R-25  
neonowy czerwony

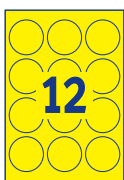

2 ø 63,5  
L7670Y-25  
neonowy żółty

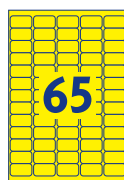

3 38,1 x 21,2  
L7651Y-25  
neonowy żółty



4 63,5 x 29,6  
L6003-25  
neonowy czerwony



5 63,5 x 29,6  
L6004-25  
neonowy żółty



6 99,1 x 38,1  
L7263R-25  
neonowy czerwony



7 99,1 x 38,1  
L7263Y-25  
neonowy żółty



8 210 x 297  
L6005-25  
neonowy czerwony



9 210 x 297  
L6006-25  
neonowy żółty

wszystkie wymiary w mm



Przedstawione kolory z przyczyn technicznych nie opowiadają oryginalnym!

## ETYKIETY PRZEZROCZYSTE CRYSTAL CLEAR do drukarek laserowych

- Błyszczące etykiety wykonane z przezroczystego materiału, zapewnią stylowy wygląd Twoim produktom
- Idealne do oznaczania szkła, plastiku, metalu i błyszczących powierzchni
- Wodoodporne, odporne na smary, brud, temperaturę (-20 °C do +80 °C)

Art Nr	Format mm	Opis	Kolor	Etykiety/ Opak.	Arkuszy/ Opak.	Technologia I L K CL	
<b>trwale przylegające</b>							
1	L7780-25	Ø 40	okrągłe, z poliestru	przezroczyste	600	25	• •
3	L7781-25	45,7 x 25,4	z poliestru	przezroczyste	1000	25	• •
4	L7782-25	63,5 x 38,1	z poliestru	przezroczyste	525	25	• •
7	L7783-25	96 x 50,8	z poliestru	przezroczyste	250	25	• •
11	L7784-25	210 x 297	z poliestru	przezroczyste	25	25	• •

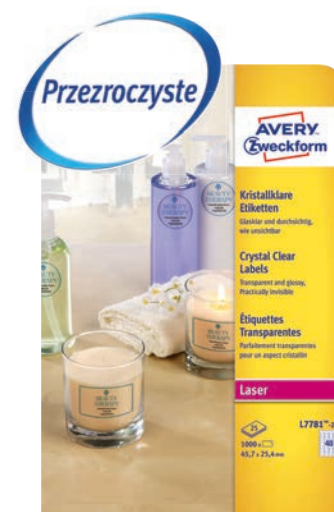

## ETYKIETY BŁYSZCZĄCE do drukarek atramentowych i laserowych

- Białe etykiety błyszczące
- Gwarantują najwyższą, fotograficzną jakość wydruku o intensywnych kolorach i wyraźnych konturach
- Idealne do oznaczania produktów. Błyszczące etykiety zapewnią także eleganckie wykończenie broszurom i katalogom

Art Nr	Format mm	Opis	Kolor	Etykiety/ Opak.	Arkuszy/ Opak.	Technologia I L K CL	
<b>do drukarek laserowych</b>							
8	L7765-40	99,1 x 67,7	błyszczące	białe	320	40	• •
10	L7769-40	99,1 x 139	błyszczące	białe	160	40	• •
11	L7767-40	210 x 297	błyszczące	białe	40	40	• •
<b>do drukarek atramentowych</b>							
<b>NOWE</b> 2	C6082-10	Ø 60	okrągłe, błyszczące	białe	120	10	•
5	C6079-10	63,5 x 42,3	owalne, błyszczące	białe	180	10	•
6	C6080-10	63,5 x 46,6	błyszczące	białe	150	10	•
9	C6081-10	88,9 x 63,5	błyszczące	białe	80	10	•



1 Ø 40 L7780-25	2 Ø 60 C6082-10	3 45,7 x 25,4 L7781-25	4 63,5 x 38,1 L7782-25	5 63,5 x 42,3 C6079-10	6 63,5 x 46,6 C6080-10
7 96 x 50,8 L7783-25	8 99,1 x 67,7 L7765-40	9 88,9 x 63,5 C6081-10	10 99,1 x 139 L7769-40	11 210 x 297 L7784-25 L7767-40*	

wszystkie wymiary w mm

\* Fotograficzna jakość wydruku

Technologia: I = drukarka atramentowa L = drukarka laserowa K = Ksero CL = kolorowa drukarka laserowa



= Papier z ekologicznie zarządzanych obszarów leśnych

Nie znalazłeś kodu produktu?  
Sprawdź go w indeksie na str. 116



# ETYKIETY

## DO OZNACZANIA

### ETYKIETY NA KODY QR do wszystkich drukarek A4

- Optymalne dla kodów QR, pozwala Twoim klientom trafić na Twoją witrynę WWW
- Kryjący materiał dokładnie przykrywa spodnią warstwę lub ciemne kolory umożliwiając optymalną czytelność kodu dla skanerów
- Rozmiar etykiet dostosowany do rekomendowanej wielkości kodów QR
- Przygotuj i drukuj kody QR z darmowymi i łatwymi w użyciu szablonami Avery Zweckform oraz oprogramowaniem dostępnym na stronie [www.avery-zweckform.pl](http://www.avery-zweckform.pl)

Art Nr	Format mm	Opis	Kolor	Etykiety/Opak.	Arkuszy/Opak.	Technologia I L K CL
1 L7120-25	35 x 35	kryjące	białe	875	25	• • • •
2 L7121-25	45 x 45	kryjące	białe	500	25	• • • •
3 L7122-25	80 x 35	kryjące	białe	350	25	• • • •



### ETYKIETY O NIETYPOWYCH KSZTAŁTACH do wszystkich drukarek A4

- Znakomite do etykiet promocyjnych, oznaczania produktów oraz dodawania nowych lub specyficznych informacji na opakowaniu
- Dostępne w wersji trwale przylegającej lub usuwalnej bez pozostawiania śladów kleju

Art Nr	Format mm	Opis	Kolor	Etykiety/Opak.	Arkuszy/Opak.	Technologia I L K CL
<b>trwale przylegające</b>						
5 L3415-100	ø 40	okrągłe	białe	2400	100	• • • •
7 L3416-100	ø 60	okrągłe	białe	1200	100	• • • •
<b>usuwalne</b>						
4 L6019REV-25	ø 10	okrągłe	białe	7875	25	• • • •
6 L6024REV-25	63,5 x 42,3	owalne	białe	450	25	• • • •
<b>NOWE</b> 7 L7104REV-25	ø 60	okrągłe	białe	300	25	• • • •



1 35 x 35  
L7120-25



2 45 x 45  
L7121-25



3 80 x 35  
L7122-25



4 ø 10  
L6019REV-25



5 ø 40  
L3415-100



6 63,5 x 42,3  
L6024REV-25



7 ø 60  
L3416-100  
L7104REV-25

wszystkie wymiary w mm



= Papier z ekologicznie zarządzanych obszarów leśnych



## ETYKIETY DO OZNACZANIA

### BRĄZOWE ETYKIETY NA PRODUKTY do wszystkich drukarek A4

- Nadaj swoim produktom nowoczesny i naturalny wygląd
- Przyjazne dla środowiska, wykonane w 100% z materiału pochodzącego z recyklingu
- Możliwość zadruku aż do krawędzi etykiety

	Art Nr	Format mm	Opis	Kolor	Etykiet/ Opak.	Arkuszy/ Opak.	Technologia I L K CL	
NOWE	1	L7110-25	62 x 42	kwadratowe	brązowe	450	25	• • • •
NOWE	2	L7103-25	63,5 x 42,3	owalne	brązowe	450	25	• • • •
NOWE	3	L7106-25	ø 60	okrągłe	brązowe	300	25	• • • •



### ZESTAW DO PAKOWANIA PRODUKTÓW do wszystkich drukarek A4

#### Woreczki foliowe z kartonikami do zadruku:

- Opakowanie zawiera pełny zestaw zamykanych woreczków i samoprzylepnych kartoników, do szybkiego i łatwego przygotowania opakowania.
- Kartoniki mogą być zadrukowane na całej powierzchni (aż do krawędzi) i posiadają powycinane dziurki przystosowane do standardowych haków

#### Przywieszki na produkty ze sznureczkami:

- Możliwość obustronnego zadruku daje Ci jeszcze więcej przestrzeni na umieszczenie logotypu, informacji o produkcie, ceny czy kodu kreskowego – a wszystko to w znakomitej ostrości i nasyconych kolorach.
- Przywieszki posiadają powycinane dziurki oraz sznureczki ze specjalnym zatrzaskiem, zapewniającym ich szybkie, łatwe i pewne przymocowanie

	Art Nr	Format mm	Kolor	Etykiet/ Opak.	Arkuszy/ Opak.	Technologia I L K CL	
<b>Woreczki foliowe z kartonikami do zadruku</b>							
NOWE	4	L7129-10	137 x 48	białe	320	40	• • • •
<b>Przywieszki na produkty ze sznureczkami</b>							
NOWE	5	L7137-10	89 x 51	białe	100	10	• • • •

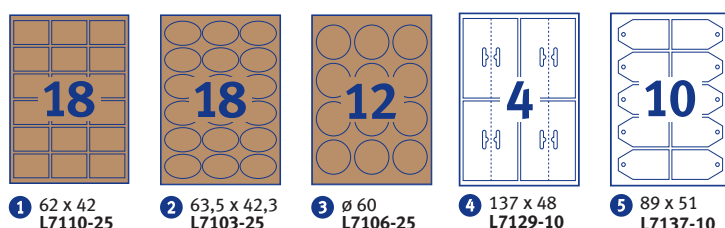

wszystkie wymiary w mm

Nie znalazłeś kodu produktu?  
Sprawdź go w indeksie na str. 116



# ETYKIETY

## DO OZNACZANIA

### KÓŁKA DO ZAZNACZANIA

- Szczególnie przydatne do oznaczania ważnych dokumentów i informacji np. przy określaniu terminów spotkań w harmonogramie, czy planowaniu urlopów
- Kółka do zaznaczania występują w różnych kolorach i rozmiarach (Ø 8, 12 i 18 mm)



Jednostka pakowania (PU):  
PU małe opakowanie = 10  
PU płaskie opakowanie = 1

Art Nr*	Format mm	Kolor	Etykiety/Opak.
<b>małe opakowania, etykiety na arkuszach</b>			
1 3175	Ø 8	białe	416
1 3009	Ø 8	czarne	416
1 3010	Ø 8	czerwone	416
1 3011	Ø 8	niebieskie	416
1 3012	Ø 8	zielone	416
1 3013	Ø 8	żółte	416
1 3177	Ø 8	czerwone neonowe	416
1 3178	Ø 8	pomarańczowe neonowe	416
1 3179	Ø 8	zielone neonowe	416
2 3090	Ø 8	zestaw: białe, czarne, czerwone, niebieskie, zielone, żółte	416
3 3145	Ø 12	białe	270
3 3140	Ø 12	czarne	270
3 3141	Ø 12	czerwone	270
3 3142	Ø 12	niebieskie	270
3 3143	Ø 12	zielone	270
3 3144	Ø 12	żółte	270
3 3147	Ø 12	czerwone neonowe	270
3 3148	Ø 12	pomarańczowe neonowe	270
3 3149	Ø 12	zielone neonowe	270
4 3088	Ø 12	zestaw: białe, czerwone, niebieskie, zielone, żółte	270
5 3170	Ø 18	białe	96
5 3003	Ø 18	czarne	96
5 3004	Ø 18	czerwone	96
5 3005	Ø 18	niebieskie	96
5 3006	Ø 18	zielone	96
5 3007	Ø 18	żółte	96
5 3171	Ø 18	szare	96
5 3172	Ø 18	czerwone neonowe	96
5 3173	Ø 18	pomarańczowe neonowe	96
5 3174	Ø 18	zielone neonowe	96
6 3089	Ø 18	zestaw: białe, czerwone, niebieskie, zielone, żółte	96
<b>płaskie opakowania, etykiety w arkuszach</b>			
5 3374	Ø 18	czerwone	1056
5 3375	Ø 18	niebieskie	1056
5 3376	Ø 18	zielone	1056
5 3377	Ø 18	żółte	1056

\* Przedstawione kolory z przyczyn technicznych nie opowiadają oryginalnym!



= Papier z ekologicznie zarządzanych obszarów leśnych





# ETYKIETY

## DO OZNACZANIA

### ETYKIETY INFORMACYJNE, STRZAŁKI

Art Nr	Format mm	Opis	Kolor	Etykiety/Opak.	PU
<b>etykiety na arkuszach</b>					
3008*	39 x 9	strzałki, bardzo mocny klej	czerwony neonowy	63	10



PU = jednostka pakowania  
 \* Przedstawione kolory z przyczyn technicznych nie opowiadają oryginalnym!



#### Ø 8 mm



1 3175 3009 3010 3011 3012 3013 3177 3178 3179

2 3090 zestaw kolorów

#### Ø 12 mm



3 3145 3140 3141 3142 3143 3144 3147 3148 3149

4 3088 zestaw kolorów

\* Przedstawione kolory z przyczyn technicznych nie opowiadają oryginalnym!

#### Ø 18 mm



5 3170 3003 3004 3005 3006 3007 3171 3172 3173 3174  
 3374 3375 3376 3377

6 3089 zestaw kolorów

Technologia: I = drukarka atramentowa L = drukarka laserowa K = Ksero CL = kolorowa drukarka laserowa

Nie znalazłeś kodu produktu?  
 Sprawdź go w indeksie na str. 116



# ETYKIETY

## CENOWE

Wszechstronne rozwiązania do oznaczania cen znajdziesz w ofercie Avery Zweckform! Bez względu na to czy chcesz sam wydrukować etykiety z cenami czy opisać je ręcznie. Dzięki profesjonalnym etykietom cenowym od Avery Zweckform osiągniesz doskonały efekt.



### USUWALNE ETYKIETY CENOWE do wszystkich drukarek A4

- Idealne do profesjonalnego oznaczania cen na produktach
- Pewnie przylegają do wielu różnych powierzchni i dają się łatwo usunąć nie pozostawiając resztek kleju

Art Nr	Format mm	Opis	Kolor	Etykiety/ Opak.	Arkuszy/ Opak.	Technologia I L K CL	
<b>usuwalne</b>							
1	L3410REV-25	26 x 16	w kształcie etykiety cenowej	białe	2550	25	• • • •
2	L3412REV-25	35,6 x 16,9	w kształcie etykiety cenowej	białe	2000	25	• • • •

### ETYKIETY CENOWE do opisu ręcznego

- Trwałe etykiety samoprzylepne ze środkowym paskiem bez kleju

Art Nr	Format mm	Opis	Kolor	Etykiety/ Opak.	
3	3335	49 x 10	etykieta w kształcie hantla	białe	924

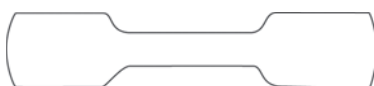

3 49 x 10 mm  
3335

wielkość oryginalna

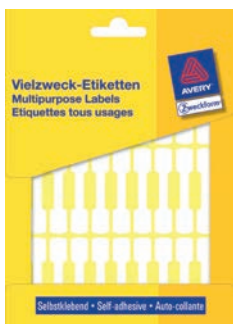

1 26 x 16  
L3410REV-25

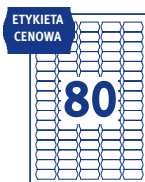

2 35,6 x 16,9  
L3412REV-25

wszystkie wymiary w mm



= Papier z ekologicznie zarządzanych obszarów leśnych



## ETYKIETY

## METKOWNICE CENOWE I AKCESORIA

### METKOWNICE CENOWE

- Łatwa w obsłudze metkownica o mocnej, lekkiej i uniwersalnej konstrukcji
- Szybkie i sprawne etykietowanie różnego rodzaju produktów
- Indywidualny nadruk: cena, kod lub data
- Metkownica jednowierszowa nadrukowuje do 8 znaków (alfanumeryczne)
- Metkownica dwuwierszowa nadrukowuje do 10 znaków w górnym wersie oraz do 8 znaków w dolnym wersie (alfanumeryczne) włączając znaki: €, %, /
- Precyzyjna aplikacja etykiet. Po naklejeniu etykieta pewnie przylega na całej powierzchni



Art Nr	Opis	Kolor	Zawartość/ Opakowanie
PL1/8	metkownica cenowa jednowierszowa	czarna	1
PL2/18	metkownica cenowa dwuwierszowa	czarna	1

### ETYKIETY CENOWE W ROLCE

- Wysokiej jakości samoprzylepne etykiety dostępne w wersji trwale przylegającej albo usuwalnej
- Posiadają nacięcia bezpieczeństwa zapobiegające przeklejaniu cen
- Etykiety 12x26mm pasują do metkownicy jednowierszowej
- Etykiety 16x26mm pasują do metkownicy dwuwierszowej
- Nadruk nie rozmazuje się, jest wyraźny i czytelny



Art Nr	Format mm	Opis	Kolor	Rolek/ Opak.	Etykiet/ Rolka	Etykiet/ Opak.
PLP1226	26 x 12	etykiety trwale przylegające, jednowierszowe	białe	10	1.500	15.000
PLP1626	26 x 16	etykiety trwale przylegające, dwuwierszowe	białe	10	1.200	12.000
PLR1226	26 x 12	etykiety usuwalne, jednowierszowe	białe	10	1.500	15.000
PLR1626	26 x 16	etykiety usuwalne, dwuwierszowe	białe	10	1.200	12.000



### WYMIENNE ROLKI Z TUSZEM DO METKOWNIC CENOWYCH

- Wymienne rolki z tuszem są odpowiednie zarówno dla metkownic jedno, jak i dwuwierszowych.
- Nadruk nie rozmazuje się, jest wyraźny i czytelny.

Art Nr	Opis	Kolor	Elem./ Opak.
IRAV5	rolka z tuszem	czarna	5

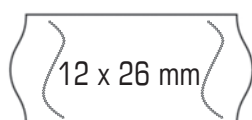

PLP1226  
PLR1226

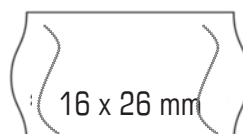

PLP1626  
PLR1626

# Jakość, która trzyma.



## Odporne na warunki pogodowe

Specjalna powłoka jest wodoodporna, odporna na promienie UV i temperaturę w zakresie od -20 °C do +80 °C.

## Odporne na zabrudzenia

Powłoka z poliestru jest odporna na smary i brud, przeznaczona jest również do użytku zewnętrznego.

## Bardzo silne przyleganie

Wysokiej jakości warstwa przylegająca jest odporna na wodę morską, jak również na ekstremalne warunki.



Z naszymi etykietami do ochrony i zabezpieczania możesz czuć się bezpiecznie! Projektuj i drukuj profesjonalnie wyglądające etykiety łatwo i dokładnie z naszym darmowym oprogramowaniem oraz szablonami dostępnymi na: [www.avery-zweckform.pl](http://www.avery-zweckform.pl)

**Jakość naszych produktów jest dokładnie taka,  
jakiej potrzebujesz!**



## ETYKIETY

### DO OCHRONY I ZABEZPIECZANIA

Etykiety Avery Zweckform do ochrony i zabezpieczania mienia doskonale sprawdzają się przy oznaczaniu własności. Wykorzystaj je do usprawnienia procesów inwentaryzacji czy magazynowania. Zadbaj o ochronę sprzętów i bezpieczeństwo w biurze!

#### SREBRNE ETYKIETY ZNAMIONOWE do czarno-białych drukarek laserowych

- Wytrzymałe etykiety poliestrowe w kolorze srebrnym
- Idealne do profesjonalnego oznakowania np. urządzeń elektrycznych, sprzętów i mebli biurowych
- Wodoodporne, odporne na smary, brud, temperaturę (-40 °C do +150 °C)

Art Nr	Format mm	Opis	Kolor	Etykiety/ Opak.	Arkuszy/ Opak.	Technologia I L K CL
<b>srebrne</b>						
1 L6008-20	25,4 x 10	folia poliestrowa matowa	srebrne	3780	20	•
2 L6009-20	45,7 x 21,2	folia poliestrowa matowa	srebrne	960	20	•
3 L6129-20	Ø 30	folia poliestrowa matowa	srebrne	960	20	•
4 L6011-20	63,5 x 29,6	folia poliestrowa matowa	srebrne	540	20	•
5 L6012-20	96 x 50,8	folia poliestrowa matowa	srebrne	200	20	•
6 L6013-20	210 x 297	folia poliestrowa matowa	srebrne	20	20	•



## JAKIE TO PROSTE



Każda firma raz w roku musi przeprowadzić inwentaryzację środków. Ułatw sobie zadanie, oznacz mienie specjalnie do tego celu stworzonymi etykietami.

**Srebrne etykiety znamionowe** od Avery Zweckform doskonale nadają się do tworzenia inwentaryzacyjnych tabliczek znamionowych.

Więcej informacji znajdziesz na stronie [www.avery-zweckform.pl](http://www.avery-zweckform.pl)



1 25,4 x 10  
L6008-20



2 45,7 x 21,2  
L6009-20



3 Ø 30  
L6129-20



4 63,5 x 29,6  
L6011-20



5 96 x 50,8  
L6012-20



6 210 x 297  
L6013-20

wszystkie wymiary w mm



Technologia: I = drukarka atramentowa L = drukarka laserowa K = Ksero CL = kolorowa drukarka laserowa

Nie znalazłeś kodu produktu?  
Sprawdź go w indeksie na str. 116



## ETYKIETY

### DO OCHRONY I ZABEZPIECZANIA



#### TRWAŁE ETYKIETY HEAVY DUTY do drukarek laserowych

- Wodoodporne, odporne na smary, brud, temperaturę (-20 °C do +80 °C)
- Wyjątkowo wytrzymałe, przeznaczone do użytku zewnętrznego i oznaczania produktów lub umieszczania informacji ostrzegawczych w trudnych warunkach np. na produkcji, czy budowie

Art Nr	Format mm	Opis	Kolor	Etykiet/Opak.	Arkuszy/Opak.	Technologia
						I L K CL
1 L4778-20	45,7 x 21,2	wytrzymałe, folia poliestrowa matowa	○ białe	960	20	• • •
2 L4716-20	Ø 30	wytrzymałe, folia poliestrowa matowa	○ białe	960	20	• • •
3 L4773-20	63,5 x 33,9	wytrzymałe, folia poliestrowa matowa	○ białe	480	20	• • •
4 L4776-20	99,1 x 42,3	wytrzymałe, folia poliestrowa matowa	○ białe	240	20	• • •
5 L4715-20	99,1 x 67,7	wytrzymałe, folia poliestrowa matowa	○ białe	160	20	• • •
6 L4774-20	99,1 x 139	wytrzymałe, folia poliestrowa matowa	○ białe	80	20	• • •
7 L4775-20	210 x 297	wytrzymałe, folia poliestrowa matowa	○ białe	20	20	• • •
8 L6103-20	45,7 x 21,2	wytrzymałe, folia poliestrowa matowa	● żółte	960	20	• •
9 L6128-20	Ø 30	wytrzymałe, folia poliestrowa matowa	● żółte	960	20	• •
10 L6105-20	63,5 x 29,6	wytrzymałe, folia poliestrowa matowa	● żółte	540	20	• •
11 L6107-20	99,1 x 42,3	wytrzymałe, folia poliestrowa matowa	● żółte	240	20	• •
12 L6127-20	99,1 x 139	wytrzymałe, folia poliestrowa matowa	● żółte	80	20	• •
13 L6111-20	210 x 297	wytrzymałe, folia poliestrowa matowa	● żółte	20	20	• •

#### TRWAŁE ETYKIETY HEAVY DUTY do drukarek atramentowych

Art Nr	Format mm	Opis	Kolor	Etykiet/Opak.	Arkuszy/Opak.	Technologia
						I L K CL
3 J4773-10	63,5 x 33,9	wytrzymała folia poliestrowa	○ białe	240	10	•
6 J4774-10	99,1 x 139	wytrzymała folia poliestrowa	○ białe	40	10	•
7 J4775-10	210 x 297	wytrzymała folia poliestrowa	○ białe	10	10	•

#### USUWALNE ETYKIETY HEAVY DUTY do drukarek laserowych

- Silnie przylegają i dają się łatwo usunąć bez pozostawiania śladów kleju
- Idealnie nadają się do promocji, tymczasowego oznaczania produktów lub własności oraz zmian informacji w hurtowni.
- Wodoodporne, odporne na smary, brud, temperaturę (-20 °C do +80 °C)
- Wyjątkowo wytrzymałe, przeznaczone do użytku zewnętrznego



Art Nr	Format mm	Opis	Kolor	Etykiet/Opak.	Arkuszy/Opak.	Technologia
						I L K CL
<b>NOWE</b> 1 L4778REV-20	45,7 x 21,2	wytrzymałe, folia poliestrowa matowa	○ białe	960	20	• • •
<b>NOWE</b> 2 L4716REV-20	Ø 30	wytrzymałe, folia poliestrowa matowa	○ białe	960	20	• • •
<b>NOWE</b> 3 L4773REV-20	63,5 x 33,9	wytrzymałe, folia poliestrowa matowa	○ białe	480	20	• • •
<b>NOWE</b> 4 L4776REV-20	99,1 x 42,3	wytrzymałe, folia poliestrowa matowa	○ białe	240	20	• • •
<b>NOWE</b> 5 L4715REV-20	99,1 x 67,7	wytrzymałe, folia poliestrowa matowa	○ białe	160	20	• • •
<b>NOWE</b> 6 L4774REV-20	99,1 x 139	wytrzymałe, folia poliestrowa matowa	○ białe	80	20	• • •
<b>NOWE</b> 7 L4775REV-20	210 x 297	wytrzymałe, folia poliestrowa matowa	○ białe	20	20	• • •

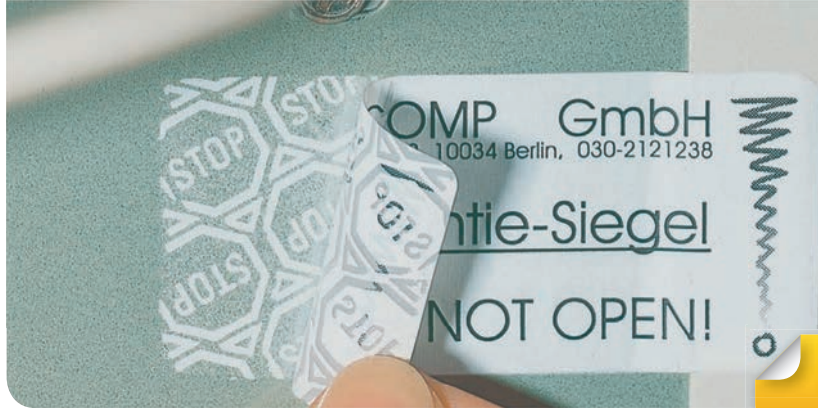

# ETYKIETY DO OCHRONY I ZABEZPIECZANIA

## ETYKIETY ZABEZPIECZAJĄCE – PLOMBY do czarno-białych drukarek laserowych

- Próba odklejenia etykiety pozostawia widoczny ślad - pojawia się znak STOP i niemożliwe jest już ponowne przyklejenie etykiety
- Idealne do plombowania komputerów, maszyn i innych urządzeń, a także zabezpieczania danych np. pudełek z płytami CD
- Wodoodporne, odporne na smary, brud, temperaturę (-40 °C do +90 °C)

Art Nr	Format mm	Opis	Kolor	Etykiety/Opak.	Arkuszy/Opak.	Technologia I L K CL	
14	L6112-20	Ø 40	trwała folia poliestrowa	białe	480	20	• •
15	L6113-20	45,7 x 21,2	trwała folia poliestrowa	białe	960	20	• •
16	L6114-20	63,5 x 29,6	trwała folia poliestrowa	białe	540	20	• •



**1** 45,7 x 21,2  
L4778-20  
4778REV-20

**2** Ø 30  
L4716-20  
L4716REV-20

**3** 63,5 x 33,9  
L4773-20  
L4773REV-20  
J4773-10

**4** 99,1 x 42,3  
L4776-20  
L4776REV-20

**5** 99,1 x 67,7  
L4715-20  
L4715REV-20

**6** 99,1 x 139  
L4774-20  
L4774REV-20  
J4774-10

**7** 210 x 297  
L4775-20  
L4775REV-20  
J4775-10

**8** 45,7 x 21,2  
L6103-20

**9** Ø 30  
L6128-20

**10** 63,5 x 29,6  
L6105-20

**11** 99,1 x 42,3  
L6107-20

**12** 99,1 x 139  
L6127-20

**13** 210 x 297  
L6111-20

**14** Ø 40  
L6112-20

**15** 45,7 x 21,2  
L6113-20

**16** 63,5 x 29,6  
L6114-20

wszystkie wymiary w mm

Technologia: I = drukarka atramentowa L = drukarka laserowa K = Ksero CL = kolorowa drukarka laserowa

Nie znalazłeś kodu produktu?  
Sprawdź go w indeksie na str. 116



# ETYKIETY

## DO OCHRONY I ZABEZPIECZANIA



### ETYKIETY TRIPLE BOND do drukarek laserowych

- Gwarancja 3 x mocniejszego przylegania niż w przypadku tradycyjnych etykiet
- Idealne do trwałych oznaczeń oraz informacji ostrzegawczych. Można ich używać na prawie wszystkich powierzchniach: również na sprzęcie elektronicznym, metalu i plastiku
- Wodoodporne, odporne na smary, brud, promienie UV i temperaturę (-40 °C do +100 °C)
- Można je aplikować nawet na bardzo trudnych powierzchniach, np.: gorących, zimnych, nierównych

Art Nr	Format mm	Opis	Kolor	Etykiet/Opak.	Arkuszy/Opak.	Technologia
						I L K CL
1 L6140-20	45,7 x 25,4	3 razy mocniejszy klej, folia poliestrowa	białe	800	20	• •
2 L6141-20	63,5 x 33,9	3 razy mocniejszy klej, folia poliestrowa	białe	480	20	• •



### ETYKIETY NOPEEL™ do czarno-białych drukarek laserowych

- Etykiety zabezpieczające własność, których próba usunięcia jest natychmiast widoczna. Odklejając etykietę, materiał rozrywa się na drobne kawałki i pozostawia ślady
- Idealne do oznaczania własności, informacji ostrzegawczych, na plomby kontrolne itp.
- Wodoodporne, odporne na smary, brud i temperaturę (-40 °C do +120 °C)

Art Nr	Format mm	Opis	Kolor	Etykiet/Opak.	Arkuszy/Opak.	Technologia
						I L K CL
1 L6145-20	45,7 x 25,4	ochrona przed odklejeniem, folia akrylowa	białe	800	20	•
2 L6146-20	63,5 x 33,9	ochrona przed odklejeniem, folia akrylowa	białe	480	20	•



1 45,7 x 25,4  
L6140-20  
L6145-20



2 63,5 x 33,9  
L6141-20  
L6146-20

wszystkie wymiary w mm





## ETYKIETY

### DO OCHRONY I ZABEZPIECZANIA

#### ETYKIETY DO OZNACZANIA KABLI do drukarek atramentowych i laserowych

- Idealne do oznaczania i organizowania kabli komputerowych, telefonicznych i innych sprzętów w biurze i w domu
- Wodoodporne, odporne na smary, brud, temperaturę (-20 °C do +80 °C)
- Materiał jest odporny na działanie niekorzystnych warunków, dzięki czemu etykiety nadają się do użycia zewnętrznego

Art Nr	Format mm	Opis	Kolor	Etykiet/Opak.	Arkuszy/Opak.	Technologia I L K CL
<b>do drukarek laserowych</b>						
1	L7950-20	60 x 40	folia poliestrowa nie do zdercia	białe	480 20	• •
2	L7951-20	110 x 49	folia poliestrowa nie do zdercia	białe	200 20	• •
<b>do drukarek atramentowych</b>						
1	J8950-10	60 x 40	folia poliestrowa nie do zdercia	białe	240 10	•



#### ETYKIETY NA MROŻONKI do drukarek atramentowych i laserowych

- Specjalistyczne etykiety do głębokiego zamrażania; do aplikacji informacji na temat zawartości lub terminu ważności do przechowywania produktu
- Minimalna temperatura aplikacji -20 °C, odpowiednie do temperatur od -50 °C do +70 °C
- Klej nadaje się do bezpośredniego kontaktu z suchą, beztłuszczową żywnością
- Pewne przyleganie do różnorodnych powierzchni także nierównych i pokrytych szronem i lodem

Art Nr	Format mm	Opis	Kolor	Etykiet/Opak.	Arkuszy/Opak.	Technologia I L K CL
<b>trwale przylegające</b>						
<b>NOWE</b> 3	L7971-25	38,1 x 21,2	papier odporny na niską temperaturę	białe	1625 25	• • • •
<b>NOWE</b> 4	L7970-25	63,5 x 33,9	papier odporny na niską temperaturę	białe	600 25	• • • •
<b>NOWE</b> 5	L7974-25	210 x 148	papier odporny na niską temperaturę	białe	50 25	• • • •
<b>NOWE</b> 6	L7972-25	210 x 297	papier odporny na niską temperaturę	białe	25 25	• • • •

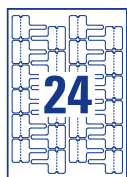

1 60 x 40  
L7950-20  
J8950-10

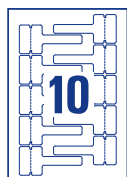

2 110 x 49  
L7951-20



3 38 x 21,2  
L7971-25



4 63,5 x 33,9  
L7970-25



5 210 x 148  
L7974-25



6 210 x 297  
L7972-25

wszystkie wymiary w mm

Technologia: I = drukarka atramentowa L = drukarka laserowa K = Ksero CL = kolorowa drukarka laserowa

Nie znalazłeś kodu produktu?  
Sprawdź go w indeksie na str. 116



# ETYKIETY

## KRYJĄCE I KOREKCYJNE

Każdy ma prawo popełnić błąd! A dzięki etykietom kryjącym i korekcyjnym od Avery Zweckform, bardzo łatwo taki błąd naprawić!



### KRYJĄCE ETYKIETY KOREKCYJNE Z TECHNOLOGIĄ BLOCKOUT™ do wszystkich drukarek A4

- Zastosowana technologia BlockOut sprawia, że etykieta całkowicie zakrywa treści znajdujące się pod nią, umożliwiając ponowne wykorzystanie nieaktualnych materiałów.

	Art Nr	Format mm	Opis	Kolor	Etykiety/ Opak.	Arkuszy/ Opak.	Technologia I L K CL
1	6091	64,6 x 33,8	kryjące	białe	600	25	• • • •
2	6094	210 x 297	kryjące	białe	25	25	• • • •

### TAŚMY KOREKCYJNE do opisu ręcznego

- Nie pozostawiają śladu podczas kserowania, idealne do poprawiania dokumentów

	Art Nr	Format mm	Opis (Szerokość wiersza jak w maszynie do pisania)	Kolor	PU
3	3513	4,2 mm x 15 m	1 wiersz	białe	10
4	3514	8,5 mm x 15 m	2 wiersze	białe	10
5	3515	21,1 mm x 15 m	5 wierszy	białe	5

PU= Jednostka pakowania

3 4,2 mm x 15 m 3513

4 8,5 mm x 15 m 3514

5 21,1 mm x 15 m 3515



1 64,6 x 33,8  
6091



2 210 x 297  
6094

wszystkie wymiary w mm



= Papier z ekologicznie zarządzanych obszarów leśnych

### NAKLEJKI DO TARCZ STRZELNICZYCH wstępnie zadrukowane

- Praktyczne pudełko z podajnikiem gwarantuje łatwe i szybkie wyciągnięcie i przyklejenie etykiet
- Optymalne do zaklejania otworów po pociskach na tarczach strzelniczych

Art Nr	Format mm	Opis	Kolor	Etykiety/ Opakowanie	PU
<b>etykiety w podajniku</b>					
1 3521	Ø 19	okrągłe	białe	1000	10
2 3522	Ø 19	okrągłe	czarne	1000	10

PU= Jednostka pakowania

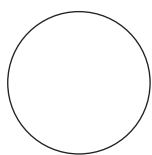

1 Ø 19 mm 3521



2 Ø 19 mm 3522

## JAKIE TO PROSTE!

Otrzymałeś właśnie z drukarni ulotki reklamowe dla swoich klientów i okazało się, że jest w nich błąd?

Nie masz czasu na wydrukowanie kolejnej partii i nie chcesz tracić dodatkowych pieniędzy?

Mamy dla Ciebie doskonałe rozwiązanie! Skorzystaj z eleganckich i praktycznych **etykiety korekcyjnych** od Avery Zweckform, które szybko i łatwo pozwolą Ci naprawić błąd!





Wszystko, czego potrzebujesz aby profesjonalnie oznaczyć i przygotować płyty CD/ DVD od okładki i wkładki po urządzenie centrujące ułatwiające naklejanie etykiet na płyty, znajdziesz w ofercie Avery Zweckform.

Zaprojektuj i przygotuj etykiety do druku korzystając z bezpłatnych szablonów i oprogramowania dostępnego na [www.avery-zweckform.pl](http://www.avery-zweckform.pl)

### ZESTAW DO ETYKIETOWANIA CD do wszystkich drukarek A4

- Kompletny zestaw do oznaczania płyt zawierający oprogramowanie, etykiety i pomocnik centrujący
- Etykiety wyposażone są w specjalne uchwyty po bokach pozwalające prosto i centralnie umieścić etykietę na płycie

Art Nr	Opis	Zawartość	Etykiet/ Opak.	Arkuszy/ Opak.
6407	Kompletny zestaw do etykietowania CD Zawiera wszystkie materiały niezbędne do oznaczenia płyt CD	1 pomocnik centrujący		
		1 CD/DVD z oprogramowaniem etykiety na CD, ClassicSize wkładki do pudełek CD	10	5
AB1800	Kompletny zestaw do oznaczania płyt CD/DVD	1 urządzenie centrujące AB750		
		1 CD/DVD z oprogramowaniem etykiety na CD, SuperSize, matowe	20	10
		etykiety na CD, SuperSize, błyszczące wkładki do pudełek CD	4	2
			10	10

Używając pomocnika centrującego ułatwiającego oklejanie płyt łatwo, szybko i precyzyjnie nakleisz etykietę.



### ETYKIETY NA CD ClassicSize

- ClassicSize – etykiety pokrywają powierzchnię płyty CD z wyłączeniem jej środkowej przezroczystej części
- Etykiety wyposażone są w specjalne uchwyty po bokach, pozwalające prosto wycentrować etykietę na płycie

Art Nr	Format mm	Opis	Kolor	Etykiet/ Opak.	Arkuszy/ Opak.	Technologia I L K CL
<b>do wszystkich drukarek A4</b>						
1	L6015-25	Ø 117 kryjące, pomocnik centrujący	białe	50	25	• • • •
1	L6043-25	Ø 117 kryjące	białe	50	25	• • • •
1	L6043-100	Ø 117 kryjące	białe	200	100	• • • •
<b>do drukarek atramentowych</b>						
1	C6074-20	Ø 117 błyszczące	białe	40	20	•
1	J8743-25	Ø 117 szybko schnące, specjalnie powlekane	białe	50	25	•



= Papier z ekologicznie zarządzanych obszarów leśnych



## ETYKIETY

## NA NOŚNIKI DANYCH

### ETYKIETY NA CD

#### SuperSize

- SuperSize – etykiety zakrywają całą powierzchnię płyty, dając więcej miejsca na informacje i grafikę
- Etykiety wyposażone są w specjalne uchwyty po bokach, pozwalające prosto wycentrować etykietę na płycie

Art Nr	Format mm	Opis	Kolor	Etykiet/ Opak.	Arkuszy/ Opak.	Technologia I L K CL	
<b>do wszystkich drukarek A4</b>							
2	L7676-25	Ø 117	kryjące	białe	50	25	• • • •
2	L7676-100	Ø 117	kryjące	białe	200	100	• • • •
<b>do drukarek atramentowych</b>							
2	C9660-25	Ø 117	błyszczące	białe	50	25	•
2	J8676-25	Ø 117	szybko schnące, specjalnie powlekane	białe	50	25	•
2	J8676-100	Ø 117	szybko schnące, specjalnie powlekane	białe	200	100	•
<b>do kolorowych drukarek laserowych</b>							
2	L7760-25	Ø 117	błyszczące	białe	50	25	•



### WKŁADKI DO PUDEŁEK NA CD

- Najwyższej jakości wkładki pasują do wszystkich popularnych rozmiarów pudełek na CD
- Wkładki do pudełek na CD zrobione są z wysokiej jakości kartonu z mikro-perforacją

Art Nr	Format mm	Opis	Kolor	Etykiet/ Opak.	Arkuszy/ Opak.	Technologia I L K CL	
<b>do wszystkich drukarek A4</b>							
3	C32250-25	151 x 118	do standardowego pudełka typu Jewel Case, przód i tył opakowania na jednym arkuszu	białe	25	25	• • • •
<b>do drukarek atramentowych</b>							
3	C32251-25	151 x 118	do standardowego pudełka typu Jewel Case, przód i tył opakowania na jednym arkuszu	białe	25	25	•
4	J8431-25	121 x 242	do pudełka typu Slim Case, tył specjalnie powlekany	białe	25	25	•

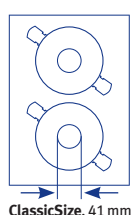

1  
Ø 117  
L6015-25  
L6043-25  
L6043-100  
C6074-20  
J8743-25

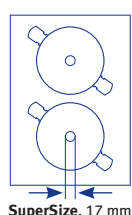

2  
Ø 117  
L7676-25  
L7676-100  
C9660-25  
J8676-25  
J8676-100  
L7760-25

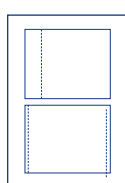

3  
151 x 118  
C32250-25  
C32251-25

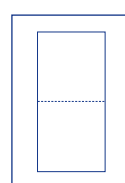

4  
121 x 242  
J8431-25

wszystkie wymiary w mm



Technologia: I = drukarka atramentowa L = drukarka laserowa K = Ksero CL = kolorowa drukarka laserowa

Nie znalazłeś kodu produktu?  
Sprawdź go w indeksie na str. 116



# ETYKIETY

## NA NOŚNIKI DANYCH

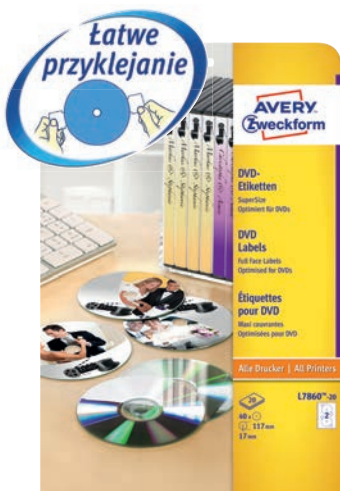

### ETYKIETY NA DVD

#### SuperSize

- Etykiety DVD z jedyną w swoim rodzaju zabezpieczającą perforacją: zapobiega powstawaniu natężeń. Materiał jest odporny na ciepło i przeciwdziała odkształceniom
- Etykiety wyposażone są w specjalne uchwyty po bokach, pozwalające prosto wycentrować etykietę na płycie
- Etykiety na DVD SuperSize pokrywają całą powierzchnię DVD wraz z przezroczystym środkiem



W technologii DVD urządzenia odtwarzające są wrażliwsze i delikatniejsze niż dla płyt CD. Ścieżki danych leżą bliżej siebie, w związku z czym laser musi odczytywać je precyzyjniej. Avery Zweckform opracował etykiety zoptymalizowane i dostosowane do wymagań płyt DVD.

Art Nr	Format mm	Opis	Kolor	Etykiet/Opak.	Arkuszy/Opak.	Technologia I L K CL
<b>do wszystkich drukarek A4</b>						
1 L7860-20	ø 117	z bezpieczną perforacją	białe	40	20	• • • •
<b>do drukarek atramentowych</b>						
1 C9780-15	ø 117	matowa folia	białe	30	15	•

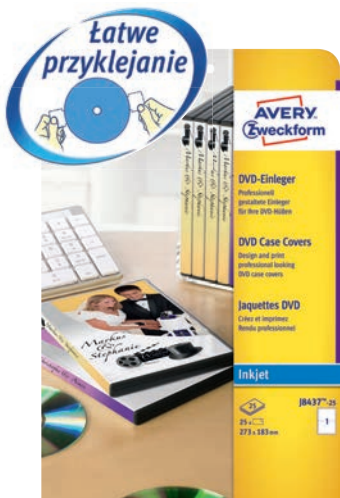

### WKŁADKI DO PUDEŁEK NA DVD

- Najwyższej jakości wkładki pasują do wszystkich popularnych rozmiarów pudełek na DVD
- Wkładki do pudełek na DVD zrobione są z wysokiej jakości kartonu z mikro-perforacją

Art Nr	Format mm	Opis	Kolor	Etykiet/Opak.	Arkuszy/Opak.	Technologia I L K CL
<b>do wszystkich drukarek A4</b>						
2 L7436-25	273 x 183	pudełka na film DVD	białe	25	25	• • • •
<b>do drukarek atramentowych</b>						
2 J8437-25	273 x 183	pudełka na film DVD	białe	25	25	•

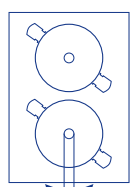

1 Ø 117  
L7860-20  
C9780-15



2 273 x 183  
L7436-25  
J8437-25

SuperSize, 17 mm

wszystkie wymiary w mm



= Papier z ekologicznie zarządzanych obszarów leśnych



## URZĄDZENIE DO CENTROWANIA ETYKIET NA CD I DVD

- Profesjonalna pomoc w perfekcyjnym wycentrowaniu etykiety

Art Nr	Opis	Zawartość
AB750	urządzenie centrujące	1

### To takie proste!



1 Przygotować i wydrukować ...



2 Położyć etykiety ...



3 Nałożyć płytę CD/DVD ...



4 Zdjąć i gotowe!

## ETYKIETY NA NOŚNIKI DANYCH do wszystkich drukarek A4

- Idealne do opisywania nośników danych
- Etykiety usuwalne pewnie przylegają i można je przeklejać. Po usunięciu nie pozostawiają śladów kleju.

Art Nr	Format mm	Opis	Kolor	Etykiety/Opak.	Arkuszy/Opak.	Technologia I L K CL	
<b>do kaset VHS</b>							
1	L4742REV-25	78,7 x 46,6	strona przednia	białe	300	25	• • • • •
2	L4746REV-25	147,3 x 20	strona tylna	białe	325	25	• • • • •
<b>do dyskietek</b>							
3	L4738REV-25	70 x 50,8	na dyskietki 3,5", strona przednia, także jako wkładka dla pudełka MiniDisc	białe	250	25	• • • • •
4	L4747REV-25	59 x 50	na dyskietki ZIP	białe	375	25	• • • • •
<b>do przezroczcy i slajdów</b>							
5	L6020REV-25	43,2 x 8,5	pasuje również na kasetę VHS-/C, Mini DV i DAT	białe	3200	25	• • • • •
<b>do kaset typu Data Cartridge</b>							
6	L6022REV-25	63,5 x 8,5	do Hi8, Data Cartridge, Travan	białe	2400	25	• • • • •

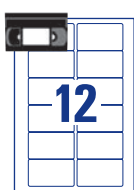

1 78,7 x 46,6  
L4742REV-25



2 147,3 x 20  
L4746REV-25

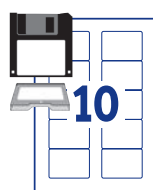

3 70 x 50,8  
L4738REV-25

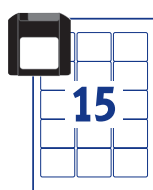

4 59 x 50  
L4747REV-25



5 43,2 x 8,5  
L6020REV-25

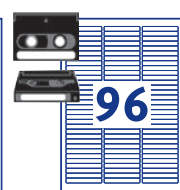

6 63,5 x 8,5  
L6022REV-25

wszystkie wymiary w mm



Technologia: I = drukarka atramentowa L = drukarka laserowa K = Ksero CL = kolorowa drukarka laserowa

Nie znalazłeś kodu produktu?  
Sprawdź go w indeksie na str. 116

# bardziej elastyczne i wielokrotnego użytku!



Elastyczne arkusze suchościernalne to idealne rozwiązanie dla biur i pokoi konferencyjnych.

- **Łatwo wycierasz do czysta** – napisz, zmaż i napisz znów
- **Samoprzylepne** – i usuwalne bez pozostawiania śladów kleju
- **Przenośne** – i wielokrotnego użytku
- **Idealne do robienia notatek**

Dowiedz się więcej o innych naszych produktach do zadruku

**AVERY**  
**Zweckform**



# OZNACZANIE

**ARKUSZE SUCHOŚCIERALNE** 82

**ZNAKI FORMATU A4** 83

Usuwalne znaki samoprzylegające

Znaki samolaminujące

Trwałe znaki samoprzylepne

**MAGNETYCZNE ZNAKI**

**SAMOPRZYLEGAJĄCE** 84

**SAMOPRZYLEPNE**

**KIESZENIE NA ZNAKI** 84



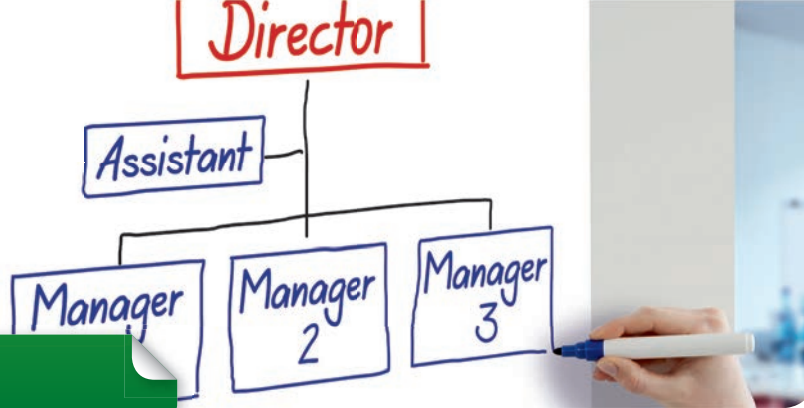

## OZNACZANIE

Potrzebujesz wyraźnie widocznych i przyciągających uwagę oznaczeń?

Z Avery Zweckform sam stworzysz znaki ostrzegawcze, kierunkowskazy, ogłoszenia reklamowe, informacje dla klientów i instrukcje postępowania BHP.

Sprawdź jakie to proste! Profesjonalne znaki zaprojektujesz i wydrukujesz korzystając z bezpłatnych szablonów i oprogramowania.



### ARKUSZE SUCHOŚCIERALNE do opisu ręcznego

- Przeznaczone dla pracowników biurowych przeprowadzających szkolenia i spotkania oraz do wszechstronnego wykorzystania w salach konferencyjnych
- Samoprzylepne, usuwalne, łatwe do odklejenia
- Trwałe i przyjazne środowisku
- Idealne do tworzenia notatek, tymczasowych znaków: napisz, zetrzyj i napisz ponownie!
- Dobrze przylegają do płaskich powierzchni, jak drzwi, czy ściany
- Można po nich pisać markerami ścieralnymi

Art Nr	Format mm	Opis	Kolor	Etykiety/Opak.
1 70701	210 x 297	prostokątny, A4	biały	4
2 70702	297 x 420	prostokątny, A3	biały	3
3 70703	420 x 594	prostokątny, A2	biały	2
4 70704	254 x 254	kwadratowy	biały	4
5 70705	210 x 297	A4, w linie	biały, szare linie	4
6 70706	297 x 420	A3, w kratkę	białe, szara kratka	3
7 70707	297 x 420	A3, kalendarz tygodniowy	niebieski, wstępnie zadrukowany	3
8 70708	210 x 297	A4, kolorowe	żółty / niebieski	4

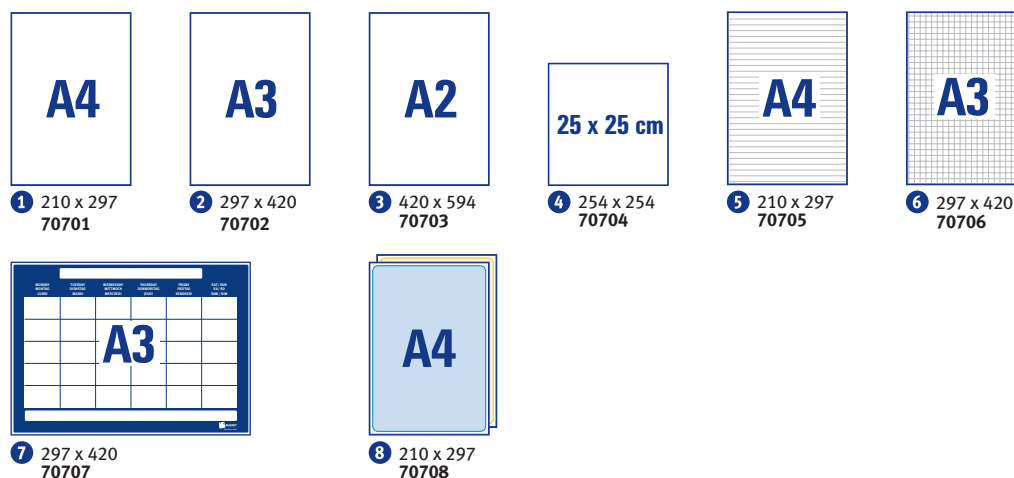

wszystkie wymiary w mm



# OZNACZANIE

## ZNAKI SAMOPRZYLEPNE A4

• Stwórz profesjonalne i niedrogie znaki przy użyciu Twojego komputera i drukarki

### Usuwalne znaki samoprzylegające

- Specjalna powłoka, która mocno przylega do różnorodnych powierzchni. Wytwarzane bez użycia kleju, po usunięciu nie pozostawiają śladów
- Idealne do tymczasowego zamieszczania informacji na delikatnych powierzchniach

### Trwałe znaki samoprzylepne

- Bardzo mocne i trwałe znaki, odpowiednie do użytku zewnętrznego
- Idealne jako znaki ostrzegawcze, kierunkowskazy i instrukcje obsługi
- Wodoodporne, odporne na smary, brud, temperaturę (-20 °C do +80 °C)

### Znaki samolaminujące

- Samoprzylepne znaki laminowane są niezwykle wytrzymałe i chronią wydruk dzięki opatentowanej technice samolaminującej

Art Nr	Format mm	Opis	Kolor	Etykiety/Opak.	Arkuszy/Opak.	Technologia I L K CL
<b>Usuwalne znaki samoprzylegające do drukarek laserowych</b>						
1 L7080-10	190 x 275	do wielokrotnego zastosowania	białe	10	10	• •
<b>Trwałe znaki samoprzylepne do drukarek laserowych</b>						
1 L7091-10	190 x 275	folia poliestrowa, nie do zdercia	białe	10	10	• •
<b>Znaki samolaminujące do drukarek laserowych i atramentowych</b>						
2 L7087-10	170 x 257	chronione laminatem	białe	10	10	• •



### Samolaminujące/Samoprzylepne Znaki: To takie proste!

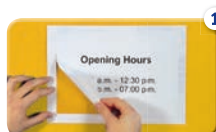

Zadrukować arkusz po stronie matowej a następnie odkleić wydruk od arkusza



Obrócić stroną zadrukowaną do dołu, krótszy bok wpasować dokładnie w ramkę i lekko docisnąć.



Wydruk przyklejać zgodnie z kierunkiem strzałki wyglądając, aby nie powstały pęcherzyki powietrza.

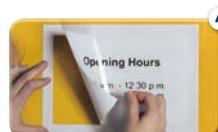

Zalaminowany wydruk odkleić od ramki arkusza. Gotowe do naklejenia.



1 190 x 275  
L7080-10  
L7091-10

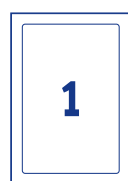

2 170 x 257  
L7087-10

wszystkie wymiary w mm

Technologia: I = drukarka atramentowa L = drukarka laserowa K = Ksero CL = kolorowa drukarka laserowa

Nie znalazłeś kodu produktu?  
Sprawdź go w indeksie na str. 116

## OZNACZANIE



### MAGNETYCZNE ZNAKI SAMOPRZYLEGAJĄCE do drukarek atramentowych

- Samoprzylegające znaki magnetyczne mogą być łatwo ponownie użyte i wielokrotnie przeklejane w inne miejsca
- Idealne do szafek na akta, tablic magnetycznych i suchościernalnych oraz tablic ogłoszeń

Art Nr	Format mm	Opis	Kolor	Etykiet/Opak.	Arkuszy/Opak.	Technologia
						I L K CL
1 J8871-5	78 x 28	mikroperforacja ułatwia rozdzielanie znaków	białe	90	5	•
2 J8875-5	50 x 140	mikroperforacja ułatwia rozdzielanie znaków	białe	40	5	•
3 J8867-5	210 x 297		białe	5	5	•



### SAMOPRZYLEPNE KIESZENIE NA ZNAKI trwale przylegające

- Idealne do zamieszczania znaków i informacji, które są często aktualizowane np. menu, rezerwacje sal, ogłoszenia
- Odpowiednie do kart formatu A4

Art Nr	Format mm	Opis	Kolor	Etykiet/Opak.	Arkuszy/Opak.
4 L7083-10	221 x 304	tylna strona samoprzylepna	przezroczysta, błyszcząca folia	10	10



1 78 x 28  
J8871-5

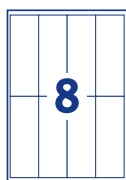

2 50 x 140  
J8875-5



3 210 x 297  
J8867-5



4 221 x 304  
L7083-10

wszystkie wymiary w mm



## 3 WSKAZÓWKI, KTÓRE POMOGĄ W ORGANIZACJI TWOJEGO WYDARZENIA



Organizowanie konferencji, spotkań i wydarzeń medialnych często oznacza dodatkowy stres. Szeroki zakres produktów Avery Zweckform pomoże Ci w organizacji od samego początku – prosto, łatwo i profesjonalnie.

### Pierwsze wrażenie się liczy

• **RADA 1:**  
Używaj wysokiej jakości **usuwalnych identyfikatorów imiennych** zrobionych ze sztucznego jedwabiu. Usuwasz z ubrania bez żadnych uszkodzeń. Zadrukujesz przy użyciu naszego bezpłatnego oprogramowania.

### Nie czujesz napięcia

• **RADA 2:**  
Drukarnia, z którą współpracujesz, nie oferuje odpowiednich terminów dla wydrukowania identyfikatorów? Zrób to sam! Stwórz profesjonalne **wkłady z technologią QUICK&CLEAN™** sam – łatwo i szybko.

### Pokaż innym drogę

• **RADA 3:**  
Dobre oznakowanie to gwarancja sukcesu i oznaka profesjonalizmu, pomaga również uczestnikom wydarzenia znaleźć odpowiednią salę. Użyj naszych **usuwalnych znaków samoprzylegających**.

# Zrób doskonałe pierwsze wrażenie!



Profesjonalne i eleganckie identyfikatory na każdą okazję znajdziesz w ofercie Avery Zweckform. Wybierz rozwiązanie dopasowane do Twoich potrzeb: identyfikator samoprzylepny, który pewnie przylega do ubrań i nie pozostawia śladu po usunięciu lub wkład, który pasuje do plastikowych kieszeni na identyfikatory.

**AVERY**<sup>TM</sup>  
**Zweckform**

# IDENTYFIKATORY IMIENNE

## SAMOPRZYLEPNE

IDENTYFIKATORY IMIENNE 88



SAMOPRZYLEPNE S. 88

2 W 1 ZAPROSZENIE  
I IDENTYFIKATOR 88



WKŁADY S. 89

## WKŁADY

DO IDENTYFIKATORÓW 89

ZESTAWY IDENTYFIKATORÓW 90

Identyfikatory imienne

Kieszonki do identykatora z klipsem



ZESTAWY S. 90

## OBUSTRONNE IDENTYFIKATORY

DO ZADRUKU 90

## KIESZENIE DO KART

IDENTYFIKACYJNYCH 91

## STOJĄCE IDENTYFIKATORY

IMIENNE 91



STOJĄCE IDENT. S. 91

# IDENTYFIKATORY IMIENNE

Praktyczne i estetyczne identyfikatory nadają się zarówno do opisu ręcznego, jak i zadruku na drukarce. Doskonałe na seminaria, szkolenia, spotkania i konferencje.



## SAMOPRZYLEPNE IDENTYFIKATORY IMIENNE do drukarek laserowych i atramentowych

- Pewnie przylegają i dają się łatwo usunąć nie pozostawiając śladów
- Perforacja na tylnej stronie pozwala na łatwe wyjęcie identyfikatora wraz z folią zabezpieczającą, pozwalającą na późniejsze użycie
- Gwarantowany brak zacięć podczas zadruku

Art Nr	Format mm	Opis	Kolor	Etykiet/Opak	Arkuszy/Opak.	Technologia	
						I L K CL	
<b>do drukarek laserowych, ze sztucznego jedwabiu</b>							
1	L4784-20	63,5 x 29,6	usuwalne	białe	540	20	• •
2	L4785-20	80 x 50	usuwalne	białe	200	20	• •
3	L4786-20	80 x 50	usuwalne	białe z czerwoną ramką	200	20	• •
4	L4787-20	80 x 50	usuwalne	białe z niebieską ramką	200	20	• •
<b>do drukarek atramentowych, z poliestru</b>							
5	J4798-20	80 x 30	usuwalne	białe	320	20	•
2	J4785-20	80 x 50	usuwalne	białe	200	20	•



## 2 W 1 ZAPROSZENIE I IDENTYFIKATOR do drukarek laserowych

- Zaproszenie i identyfikator w jednym - eleganckie i praktyczne rozwiązanie przy organizacji spotkań
- Gwarantowany brak zacięć podczas zadruku
- Identyfikator pewnie przylega i daje się łatwo usunąć bez pozostawiania śladów, nie niszczy ubrań

Art Nr	Format mm	Opis	Kolor	Etykiet/Opak	Arkuszy/Opak.	Technologia	
						I L K CL	
6	L4797-100	210 x 297	Zaproszenie: papier, 100 g Identyfikator: 80 x 50 mm, sztuczny jedwab, usuwalny	białe	100	100	• •

wszystkie wymiary w mm



= Papier z ekologicznie zarządzanych obszarów leśnych



= Materiał przyjazny dla otoczenia, wolny od PVC



= Wierzchni materiał identyfikatorów w 100 % ekologiczny





# IDENTYFIKATORY IMIENNE

## WKŁADY DO IDENTYFIKATORÓW

- Gwarantowany brak zacięć podczas zadruku
- Dostępne w wersji z mikroperforacją ułatwiającą rozdzielanie wkładów
- Lub jako śnieżnobiałe, ekologiczne wkłady wykonane w 100% z papieru recyklingowanego, posiadające certyfikat „Niebieski Anioł” i wykonane w technologii Quick&Clean z idealnie gładkimi krawędziami.

Art Nr	Format mm	Opis	Kolor	Etykiet/ Opak.	Arkuszy/ Opak.	Technologia I L K CL	
<b>mikroperforowane</b>							
1	L4726-20	40 x 75	matowe, 190 g	białe	240	20	• • • • •
2	L4727-20	54 x 90	matowe, 190 g	białe	200	20	• • • • •
3	L4728-20	60 x 90	matowe, 190 g	białe	160	20	• • • • •
<b>technologia QUICK&amp;CLEAN™</b>							
4	LR4726-20	40 x 75	matowe, 220 g	białe	240	20	• • • • •
5	LR4727-20	54 x 90	matowe, 220 g	białe	200	20	• • • • •
6	LR4728-20	60 x 90	matowe, 220 g	białe	160	20	• • • • •
<b>dwustronne wkłady do identyfikatorów</b>							
7	W9150	85 x 54	matowe, 270 g	białe	400	400	•

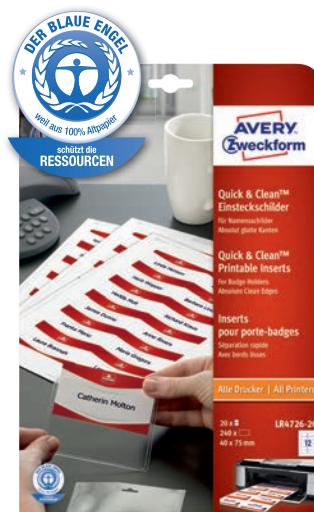

1 40 x 75  
L4726-20



2 54 x 90  
L4727-20



3 60 x 90  
L4728-20



4 40 x 75  
LR4726-20

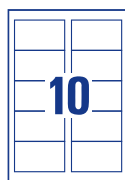

5 54 x 90  
LR4727-20

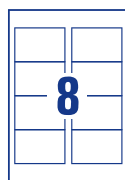

6 60 x 90  
LR4728-20

wszystkie wymiary w mm



7 85 x 54  
W9150



Technologia: I = drukarka atramentowa L = drukarka laserowa K = Ksero CL = kolorowa drukarka laserowa

Nie znalazłeś kodu produktu?  
Sprawdź go w indeksie na str. 116



# IDENTYFIKATORY IMIENNE



## ZESTAWY IDENTYFIKATORÓW do wszystkich drukarek A4

- Ekologiczne identyfikatory doskonałe na konferencje, szkolenia, spotkania
- Do wyboru różne sposoby mocowania identyfikatora
- Zadrdukuj lub wypisz wkład i włóż do kieszeni, identyfikator jest gotowy do użycia

	Art Nr	Format mm	Opis	Zawartość	Technologia			
					I	L	K	CL
<b>Kieszeń z wkładem</b>								
1	4821	40 x 75	z agrałką	100 kieszeni + 108 mikroperforowanych wkładów	•	•	•	•
2	4820	54 x 90	z agrałką i klipssem	50 kieszeni + 50 mikroperforowanych wkładów	•	•	•	•
3	4822	60 x 90	z klipssem	25 kieszeni + 32 mikroperforowanych wkładów	•	•	•	•
<b>Kieszeń na smyczą z wkładem</b>								
3	4825	60 x 90	ze smyczą	10 kieszeni + 16 mikroperforowanych wkładów	•	•	•	•
4	4834	148 x 105	ze smyczą	10 kieszeni + 12 mikroperforowanych wkładów	•	•	•	•



## OBUSTRONNE IDENTYFIKATORY DO ZADRUKU do wszystkich drukarek A4

- Przyjazne środowisku identyfikatory do wszechstronnych zastosowań
- Kompletny zestaw zawiera identyfikator wraz z klipssem
- Po prostu zadrdukuj arkusz, odklej pojedyncze identyfikatory, złoż, sklej przednią stronę z tylną i zawieś na klipsie.

	Art Nr	Format mm	Opis	Zawartość	Technologia			
					I	L	K	CL
5	L4789-10	60 x 90	z klipssem	30 identyfikatorów	•	•	•	•

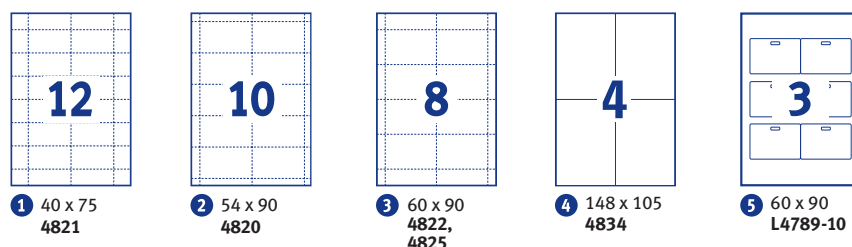

wszystkie rozmiary w mm



= Papier z ekologicznie zarządzanych obszarów leśnych



= Materiał przyjazny dla otoczenia, wolny od PVC



## IDENTYFIKATORY IMIENNE

### KIESZENIE DO KART IDENTYFIKACYJNYCH

- Karty identyfikacyjne są w pełni chronione
- Karty są łatwo widoczne przez cały czas

Art Nr	Format mm	Opis	Zawartość
5937	54 x 85	Sztywna kieszeń z klipsem	1 szt.

### STOJĄCE IDENTYFIKATORY IMIENNE do wszystkich drukarek A4

- Posiadają bardzo drobną mikroperforację ułatwiającą rozdzielanie identyfikatorów
- Gwarantowany brak zacięć podczas zadruku

Art Nr	Format mm	Opis	Kolor	Etykiety/ Opak.	Arkusze/ Opak.	Technologia I L K CL
1 L4794-10	120 x 45	matowe, 190 g	białe	40	10	• • • • •
2 L4795-20	180 x 60	matowe, 190 g	białe	40	20	• • • • •
3 L4796-20	210 x 60	matowe, 190 g	białe	20	20	• • • • •

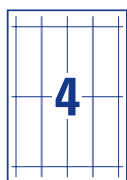

1 120 x 45  
L4794-10



2 180 x 60  
L4795-20

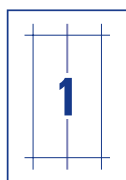

3 210 x 60  
L4796-20

wszystkie wymiary w mm



Technologia: I = drukarka atramentowa L = drukarka laserowa K = Ksero CL = kolorowa drukarka laserowa

Nie znalazłeś kodu produktu?  
Sprawdź go w indeksie na str. 116

# Wizytówki – tak niepowtarzalne jak Ty!



Zaprojektuj i wydrukuj w domu lub w biurze swoje wizytówki łatwo i szybko.

Nie ma na co czekać, są niedrogie i uniwersalne – nawet w małych nakładach.

Avery Zweckform oferuje trzy stopnie jakości w zależności od rodzaju zastosowania.

Oprogramowanie do projektowania i druku jest darmowe.



# WIZYTÓWKI

## Wizytówki

### PORADNIK 94

Poziomy jakości 94

Zadruk wizytówek 95

### PREMIUM BUSINESS Z CZYSTYMI KRAWĘDZIAMI

Format standardowy 96

Zestawy wizytówek 96

Zaokrąglone narożniki 96

Tekstura Inu 96

### SUPERIOR Z CZYSTYMI KRAWĘDZIAMI

Standard 97

Marmurkowe 97

Recyklingowane 97

### CLASSIC Z MIKROPERFORACJĄ

Standard 98

Marmurkowe 98

## KARTY Z MIKROPERFORACJĄ

Kartki pocztowe 99

Karty katalogowe 99

Szyldy na regały 99

Wizytówki na stoły 99



PRZEWODNIK S. 94



WIZYTÓWKI PREMIUM S. 96

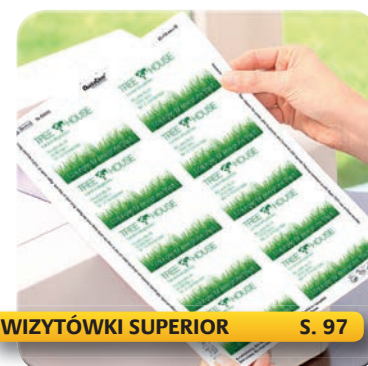

WIZYTÓWKI SUPERIOR S. 97



WIZYTÓWKI CLASSIC S. 98



KARTY Z MIKROPERFORACJĄ S. 99



## WIZYTÓWKI DO SAMODZIELNEGO ZADRUKU

### Duża elastyczność:

- Szybka i łatwa aktualizacja danych, np. w związku z awansem.
- Szybki wydruk. Wizytówki są natychmiast gotowe do użytku. Brak konieczności oczekiwania na dostarczenie wizytówek z drukarni.
- Wydruk nakładów odpowiednich do zapotrzebowania – w przeciwieństwie do drukarni, opłacalny jest również druk niewielkich ilości.

### Pomoc w łatwym zaprojektowaniu i wydruku:

Używając oprogramowania Design&Print Online możesz skorzystać z gotowych, darmowych szablonów bezpośrednio z internetu, bez instalowania programu. Zobacz jak szybko i łatwo stworzysz własne wizytówki korzystając jedynie z pomocy kreatora online. Gotowe wzory do użycia w Microsoft® Office możesz pobrać bezpłatnie pod adresem [www.avery-zweckform.pl](http://www.avery-zweckform.pl).

## TRZY POZIOMY JAKOŚCI

### WIZYTÓWKI Z CZYSTYMI KRAWĘDZIAMI

- **Premium** ★★★★★

Fotograficzna jakość przy wydruku na drukarkach atramentowych i laserowych, zadruk dwustronny

- **Superior** ★★★★★

Doskonała jakość przy wydruku na każdej drukarce. Zadruk jednostronny. Wybrane produkty certyfikowane znakiem „Niebieski Anioł”

### WIZYTÓWKI Z MIKROPERFORACJĄ

- **Classic** ★★★

Dobra jakość wydruku na każdej drukarce. Drobną perforacją. Zadruk dwustronny. Wybrane produkty certyfikowane znakiem FSC

### Gładkie krawędzie

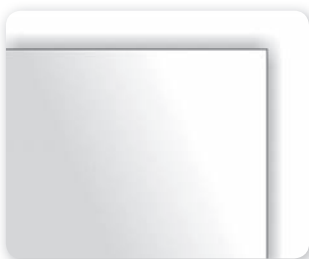

### Mikroperforacja





**Dr. Mark Brain**  
Optiker  
Moosacker Allee 22  
60229 Frankfurt  
Tel: 069 - 00 12 34 - 121  
Fax: 069 - 33 35 89 - 100

## ZADRUK WIZYTÓWEK

### GŁADKIE KRAWĘDZIE DZIĘKI OPATENTOWANEJ TECHNOLOGII QUICK&CLEAN™

#### TO TAKIE PROSTE



Zaprojektuj wizytówkę na [www.avery-zweckform.pl](http://www.avery-zweckform.pl)



... Wydrukuj



... i zegnij – rezultat: wizytówki z idealnie gładkimi krawędziami

### MOŻLIWOŚĆ WSTĘPNEGO ZADRUKU WIZYTÓWEK

#### To takie proste!

Skorzystaj z zalet obu możliwości: druku offsetowego, oraz wydruku na drukarce w biurze.

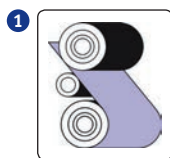

**1 Wykonaj wstępny wydruk w drukarni za pomocą techniki offsetowej**  
Przygotowany wzór graficzny zostanie zadrukowany techniką offsetową na czystych arkuszach wizytówek.

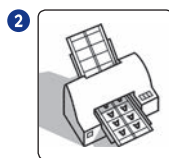

**2 Personalizacja za pomocą drukarki**  
Tak przygotowane arkusze mogą zostać spersonalizowane indywidualnymi danymi bezpośrednio przez pracownika za pomocą drukarki atramentowej, bądź laserowej.

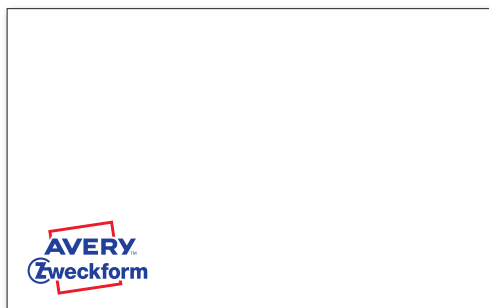

#### Wizytówki z gładkimi krawędziami do usługi druku offsetowego

Art Nr	Format mm	Opis	Gramatura	Kolor	Wizyt./Opak.	Arkuszy/Opak.	Technologia I L K CL
C32011-500	85 x 54	matowe	200 g	białe	5000	500	• • • •
C32016-500	85 x 54	satynowane	220 g	ultrabiałe	5000	500	• • • •
C32006-500	85 x 54	satynowane	220 g	ultrabiałe	4000	500	• • • •
C32075-500	85 x 54	matowe, 100% ekologiczne	220 g	superbiałe	5000	500	• • • •

Technologia: I = drukarka atramentowa L = drukarka laserowa K = Ksero CL = kolorowa drukarka laserowa



= Niebieski Anioł – 100% papier recyklingowany

Nie znalazłeś kodu produktu?  
Sprawdź go w indeksie na str. 116



# WIZYTÓWKI Z GŁADKIMI KRAWĘDZIAMI



## WIZYTÓWKI PREMIUM



### Profesjonalne wizytówki o fotograficznej jakości

- Absolutnie gładkie krawędzie dzięki opatentowanej technologii QUICK&CLEAN™
- Wytrzymały karton, wygodne i szybkie rozdzielanie wizytówek – po prostu je wyłam z arkusza!
- Zadruk dwustronny – możliwość umieszczenia dodatkowych informacji na stronie odwrotnej

### Zestawy wizytówkowe

- Kompletnie rozwiązanie do wydruku wizytówek z oprogramowaniem DesignPro zawierające 250 gotowych szablonów do projektowania wizytówek
- Wiele możliwości edycji, między innymi opcja zaimportowania do projektu własnego logo i grafiki

### Wizytówki specjalne

- Dla tych, którzy poszukują unikalnego wyglądu
- Wizytówki premium z np. zaokrąglonymi narożnikami lub na papierze z teksturą

Art Nr	Format mm	Opis	Gramatura	Kolor	Wizyt./ Opak.	Arkuszy/ Opak.	Technologia I L K CL
<b>Format standardowy, matowe</b>							
1	C32015-10	85 x 54 matowe	260 g	białe	80	10	•
1	C32015-25	85 x 54 matowe	260 g	białe	200	25	•
1	C32028-10	85 x 54 przód wysokobłyszczący, tył matowy	240 g	białe	80	10	•
1	C32028-25	85 x 54 przód wysokobłyszczący, tył matowy	240 g	białe	200	25	•
<b>Format standardowy, satynowane</b>							
2	C32016-10	85 x 54 satynowane	220 g	ultrabiałe	100	10	• • • •
2	C32016-25	85 x 54 satynowane	220 g	ultrabiałe	250	25	• • • •
2	C32026-10	85 x 54 satynowane	270 g	ultrabiałe	100	10	• • • •
2	C32026-25	85 x 54 satynowane	270 g	ultrabiałe	250	25	• • • •
<b>Zestawy wizytówek</b>							
	C32041-8 (Set)	85 x 54 1 CD-ROM z oprogramowaniem Design & Print	260 g	białe	64	8	•
<b>Zaokrąglone narożniki</b>							
1	C32024-10	85 x 54 matowe	260 g	białe	80	10	•
2	C32025-25	85 x 54 satynowane	220 g	białe	250	25	• • • •
<b>Tekstura lnu</b>							
1	C32096-10	85 x 54 tekstura lnu	260 g		80	10	•

narożniki kwadratowe



narożniki zaokrąglone



tekstura lnu

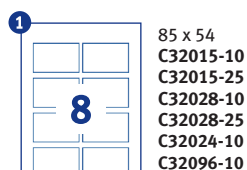
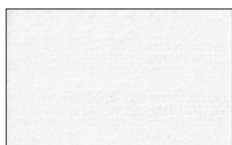

Inkjet

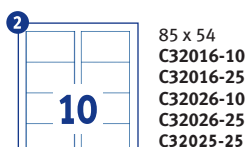

Laser



= Papier z ekologicznie zarządzanych obszarów leśnych



= Niebieski Anioł – 100% papier recyklingowany





# WIZYTÓWKI Z GŁADKIMI KRAWĘDZIAMI

## WIZYTÓWKI SUPERIOR



### Profesjonalne wizytówki wysokiej jakości

- Absolutnie gładkie krawędzie dzięki opatentowanej technologii QUICK&CLEAN™
- Wytrzymały karton, wygodne i szybkie rozdzielanie wizytówek - po prostu je wyłam z arkusza!
- Wysoka jakość wydruku na wszystkich powszechnie znanych drukarkach
- Zadruck jednostronny

### Superbiałe wizytówki ekologiczne

- Przyjazne środowisku naturalnemu - superbiałe wizytówki wyprodukowane w 100% z makulatury

Art Nr	Format mm	Opis	Gramatura	Kolor	Wizyt./ Opak.	Arkuszy/ Opak.	Technologia	
Standardowe								
1	C32011-10	85 x 54	matowe	200 g	białe	100	10	• • • •
1	C32011-25	85 x 54	matowe	200 g	białe	250	25	• • • •

Art Nr	Format mm	Opis	Gramatura	Kolor	Wizyt./ Opak.	Arkuszy/ Opak.	Technologia	
Marmurkowane								
1	C32094-10	85 x 54	matowe, marmurkowane	220 g	jasnoszare	100	10	• • • •
1	C32095-10	85 x 54	matowe, marmurkowane	220 g	beżowe	100	10	• • • •

Art Nr	Format mm	Opis	Gramatura	Kolor	Wizyt./ Opak.	Arkuszy/ Opak.	Technologia	
Ekologiczne								
1	C32075-10	85 x 54	matowe, w 100% z makulatury	220 g	naturalnie białe	100	10	• • • •
1	C32075-25	85 x 54	matowe, w 100% z makulatury	220 g	naturalnie białe	250	25	• • • •



1	85 x 54
	C32011-10
	C32015-25
	C32094-10
	C32095-10
	C32075-10
C32075-25	

wszystkie drukarki

Marmurkowane, jasnoszare



Marmurkowane, beżowe

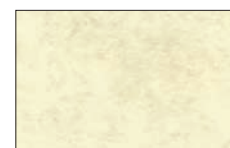

Technologia: I = drukarka atramentowa L = drukarka laserowa K = Ksero CL = kolorowa drukarka laserowa

Nie znalazłeś kodu produktu?  
Sprawdź go w indeksie na str. 116



# WIZYTÓWKI Z MIKROPERFORACJĄ



## WIZYTÓWKI CLASSIC



### Klasyczne wizytówki wysokiej jakości

- Wysokiej jakości wizytówki z bardzo drobną perforacją
- Wybrane wizytówki posiadają certyfikat FSC – papier z ekologicznie zarządzanych obszarów leśnych
- Optymalny zadruk w drukarkach atramentowych i laserowych
- Zadruk dwustronny (z wyjątkiem produktu C32014-25)

Art Nr	Format mm	Opis	Gramatura	Kolor	Wizyt./Opak.	Arkuszy/Opak.	Technologia
							I L K CL
<b>Standard</b>							
C32010-10	85 x 54	matowe	185 g	białe	100	10	• • • •
C32010-25	85 x 54	matowe	185 g	białe	250	25	• • • •
C32014-25	85 x 54	matowe, front drukowalny	200 g	białe	250	25	•
<b>Marmurkowane</b>							
C32020-25	85 x 54	matowe, marmurkowane	200 g	jasnoszare	250	25	• • • •
<b>Marmurkowane</b>							
C32021-25	85 x 54	matowe, marmurkowane	200 g	beżowe	250	25	• • • •



Marmurkowane, jasnoszare

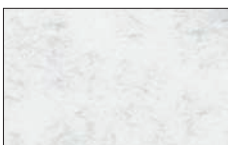

Marmurkowane, beżowe



85 x 54  
**C32010-10**  
**C32010-25**  
**C32014-25**  
**C32020-25**  
**C32021-25**



= Papier z ekologicznie zarządzanych obszarów leśnych



## KARTY Z MIKROPERFORACJĄ

Karty z mikroperforacją są bardzo uniwersalne. Bezpłatne oprogramowanie umożliwia szybki i łatwy projekt oraz druk. Natychmiastowa dostępność! Mikroperforacja umożliwia szybkie i czyste oddzielenie od arkusza

### KARTKI POCZTOWE

- Zadruk możliwy z dwóch stron

Art Nr	Format mm	Opis	Gramatura	Kolor	Wizyt./ Opak.	Arkuszy/ Opak.	Technologia
							I L K CL
1  C32252-25	148 x 105	matowe	170 g	białe	100	25	• • • •



### KARTY KATALOGOWE

- Zadruk możliwy z dwóch stron; wysoka jakość papieru

Art Nr	Format mm	Opis	Gramatura	Kolor	Wizyt./ Opak.	Arkuszy/ Opak.	Technologia
							I L K CL
2  C32254-25	105 x 70	matowe	185 g	białe	200	25	• • • •



### SZYLDY NA REGAŁY

- Wykorzystany materiał zapewnia łatwe skanowanie za pomocą czytników cen i kodów kreskowych

Art Nr	Format mm	Opis	Gramatura	Kolor	Wizyt./ Opak.	Arkuszy/ Opak.	Technologia
							I L K CL
3  C32258-25	105 x 38	matowe	170 g	białe	350	25	• • • •

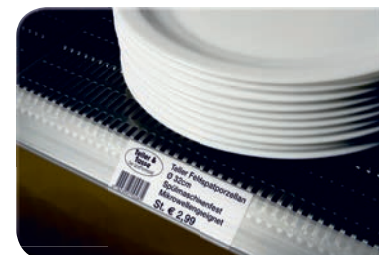

### WIZYTÓWKI NA STOŁY

- Papier najwyższej jakości

Art Nr	Format mm	Opis	Gramatura	Kolor	Wizyt./ Opak.	Arkuszy/ Opak.	Technologia
							I L K CL
4  C32253-25	110 x 40	matowe	185 g	białe	100	25	• • • •



1 148 x 105 C32252-25	2 105 x 70 C32254-25	3 105 x 38 C32258-25	4 110 x 40 C32253-25

Technologia: I = drukarka atramentowa L = drukarka laserowa K = Ksero CL = kolorowa drukarka laserowa

Nie znalazłeś kodu produktu?  
Sprawdź go w indeksie na str. 116

# Przekonaj się jak łatwo jest być kreatywnym!



Z produktami My Design od Avery Zweckform łatwo, szybko i z przyjemnością przygotujesz prezenty, czy udekorujesz przedmioty – w domu za pomocą drukarki i komputera. Puść wodze fantazji i umieszczaj swoje projekty na koszulkach, poduszkach, kubkach, butelkach, oknach lub meblach.

**AVERY**<sup>TM</sup>  
**Zweckform**

# MY DESIGN

## PRODUKTY KREATYWNE MY DESIGN

FOLIE DO WPRASOWYWANIA 102

FOLIE DO DEKORACJI 103

KREATYWNE ETYKIETY 105

KREATYWNE KARTY 105



Folie do wprasowywania S. 102



Folie do dekoracji S. 103



Kreatywne etykiety S. 105



Kreatywne karty S. 105



## FOLIE DO WPRASOWYWANIA

### FOLIE DO WPRASOWYWANIA NA JASNE TKANINY

- Nadawaj tkaninom indywidualny wygląd, np. koszulkom, poduszkom, fartuszkom itd.
- Łatwe do zaprojektowania i wydrukowania dzięki bezpłatnym szablonom i oprogramowaniu
- Można prac w temperaturze do 30°C
- Idealne do dekorowania odzieży i innych tkanin. Świetny pomysł na prezent

Art Nr	Format	Opis	Folii/ Opakowanie	Technologia I L K CL
MD1001	A4	folia na jasne tkaniny	5	•
MD1002	A4	folia na jasne tkaniny	10	•
MD1006	A4	folia na jasne tkaniny	24	•

#### Tak to działa:



Drukujemy lustrzane odbicie



Wycinamy



Wprasowujemy



Odklejamy i gotowe!



### FOLIE DO WPRASOWYWANIA NA KOLOROWE TKANINY

- Nadawaj tkaninom indywidualny wygląd, np. koszulkom, poduszkom, fartuszkom itd.
- Łatwe do zaprojektowania i wydrukowania dzięki bezpłatnym szablonom i oprogramowaniu
- Można prac w temperaturze do 30°C
- Idealne do dekorowania odzieży i innych tkanin. Świetny pomysł na prezent

Art Nr	Format	Opis	Folii/ Opakowanie	Technologia I L K CL
MD1003	A4	folia na tkaniny kolorowe	4 folie transferowe/4 papiery silikonowe	•
MD1004	A4	folia na tkaniny kolorowe	8 folii transferowych/8 papierów silikonowych	•

#### Tak to działa:



Drukujemy  
wybrany motyw



Wycinamy



Zdejmujemy  
papier  
zabezpieczający



Kładziemy na wierzch  
papier silikonowy  
i prasujemy



Zdejmujemy  
papier silikonowy  
i gotowe!



### ZESTAWY DO WPRASOWYWANIA NA TKANINY JASNE I CIEMNE

Art Nr	Format	Opis	Folii/ Opakowanie	Technologia I L K CL
MD1005	A4	Zestaw folii do wprasowywania/	3 folie na tkaniny jasne/ 2 folie na tkaniny ciemne	•

# FOLIE DO DEKORACJI

## FOLIE NA SZKŁO

- Do dekoracji okien, naczyń, luster itp.
- Łatwe do zaprojektowania i wydrukowania dzięki bezpłatnym szablonom i oprogramowaniu dostępnemu na [www.avery-zweckform.pl](http://www.avery-zweckform.pl)

Art Nr	Format	Opis	Folii/ Opakowanie	Technologia I L K CL
MD3002	A4	folia na szkło, przezroczysta	4	•

### Tak to działa:



Drukujemy



Pozostawiamy do wyschnięcia



Wycinamy



Naklejamy – gotowe!

- Do dekoracji okien, lamp ze szkła, luster i wielu innych.



## FOLIE NA TATUAŻE

- Tatuaże do zaprojektowania i wykonania we własnym zakresie
- Idealne na przyjęcia i spotkania towarzyskie

Art Nr	Format	Opis	Folii/ Opakowanie	Technologia I L K CL
MD3004	A4	folia na tatuaże	2 folie	•

### Tak to działa:



Drukujemy



Wycinamy



Odklejamy



Naklejamy na ciało i gotowe!





## FOLIE DO DEKORACJI



### FOLIE NA CERAMIKĘ

- Zaprojektuj niepowtarzalną filiżankę, talerz itp
- Idealne jako prezent czy też na użytek własny

Art Nr	Format	Opis	Zawartość	Technologia I L K CL
MD3003	A4	folia na ceramikę, porcelanę, szkło i metal	2 ark. folii na ceramikę, 2 ark. folii transferowej	•

#### Tak to działa:

- Drukujemy
- Wycinamy
- Folię transferową kładziemy na folię mocującą
- Prasujemy
- Moczymy w wodzie
- Przyklejamy – gotowe!

## JAKIE TO PROSTE!



Czy wiesz, że możesz samodzielnie zaprojektować własne, niepowtarzalne koszulki oraz inne przedmioty przy pomocy folii do wprasowywania Avery Zweckform? Idealnie nadają się do tworzenia prezentów, na przyjęcia, imprezy w klubie, wieczory kawalerskie...

Wystarczy wybrać projekt z naszych darmowych szablonów, wprasować je i zrobione – idealne na każdą okazję!







# ETYKIETY/KARTY

## ETYKIETY NA BUTELKI

- Sam zaprojektuj oryginalne i niepowtarzalne etykiety na butelki.
- Idealne na oryginalny prezent
- Odporne na niskie temperatury, zmywalne

Art Nr	Format	Opis	Zawartość	Technologia
				I L K CL
MD4001	90 x 120	etykiety na butelki	5 arkuszy / 20 etykiet	•



## ZESTAW DO TWORZENIA KART I ZAPROSZEŃ – FORMAT A5

- Idealne na zaproszenia, oryginalne kartki z życzeniami, czy pocztówki
- W komplecie koperty i kreatywne naklejki
- Format A5 optymalny dla wysyłki pocztą

Art Nr	Format	Opis	Zawartość	Technologia
				I L K CL
MD2001	A5	karty z kopertami i naklejkami	10 arkuszy/10 kart	•



# Folie do prezentacji i kreacji



**Folie od Avery Zweckform** wykorzystasz do wszechstronnych zastosowań. Każda prezentacja przygotowana na naszych foliach do slajdów odniesie sukces. A używając folii samoprzylepnych stworzysz niepowtarzalne materiały reklamowe lub dekoracje.

**AVERY**<sup>TM</sup>  
**Zweckform**

# FOLIE

## PORADNIK 108

Przewodnik po foliach 108

## FOLIE DO DRUKAREK LASEROWYCH I KOPIAREK

Folie do rzutników do drukarek laserowych czarno-białych i kserokopiarek 110

Folie do rzutników do kserokopiarek cz.-b. 110

Folie do rzutników do drukarek laserowych kolorowych 111

Folie przezroczyste, samoprzylepne 112

Folie białe do użytku zewnętrznego 113

Folie na klisze drukarskie 113

## FOLIE DO DRUKAREK ATRAMENTOWYCH

Folie do rzutników 114

Folie przezroczyste, samoprzylepne 114

Folie białe, błyszczące, samoprzylepne 115

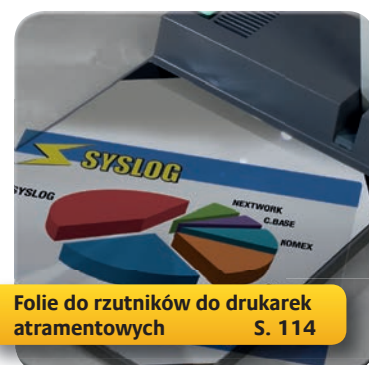



## PORADNIK

### PRZEGLĄD ASORTYMENTU FOLII

#### FOLIE POWLEKANE

Wymagania stawiane foliom uzależnione są od stosowanej technologii druku. Folie do drukarek atramentowych muszą dobrze wchłaniać tusz, podczas gdy druk laserowy wymaga, aby folie były odporne na wysokie temperatury i dobrze utrwały naniesiony toner. Optymalny efekt uzyskiwany jest dzięki pokryciu folii specjalnymi powłokami, innymi dla drukarek atramentowych i innymi dla drukarek laserowych. Dzięki temu otrzymujemy najlepsze rezultaty – fotorealistyczne wydruki o trwałych barwach. Folie do drukarek atramentowych są zwykle pokrywane specjalnymi powłokami. W przypadku folii do drukarek laserowych i kopiarek występują zarówno folie powlekane jak i niepowlekane. Podczas gdy folie niepowlekane gwarantują bardzo dobrą przejrzystość, folie powlekane mają szereg innych zalet: lepsze podawanie arkuszy, pewniejsze przejście przez drukarkę, lepsze właściwości antystatyczne, większe zaczernienie i trwałość tonera.

- Jednostronnie powlekane:**
- Wszystkie folie do drukarek atramentowych
  - Folie do drukarek laserowych i kopiarek **z** paskiem kontrolnym lub podkładem
- Obustronnie powlekane:**
- Wszystkie folie do drukarek laserowych i kopiarek **bez** paska kontrolnego i podkładu

#### OPTYCZNA KONTROLA PODAWANIA PAPIERU

Drukarki z optyczną kontrolą podawania papieru rozpoznają materiał do zadruku tylko wtedy, gdy nie jest przejrzysty – arkusze przezroczyste nie są wciągane.

W związku z tym oferujemy folie z białym paskiem kontrolnym, który można oderwać po wydrukowaniu.

W zależności od wymogów urządzeń drukujących, pasek kontrolny znajduje się na krótszym boku (np. dla drukarek) lub na boku dłuższym (np. dla kopiarek).

**Pasek kontrolny**



Krótszy bok

Dłuższy bok

**Podkład (przymocowanie)**

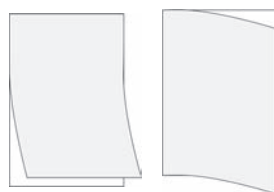

Od góry

Z boku

#### INNE SPECJALNE WŁAŚCIWOŚCI

**Podawanie folii do drukarki:**

Prawie wszystkie folie można załadować do głównego podajnika drukarki i nie trzeba podawać pojedynczych arkuszy.

**Właściwości antystatyczne:**

Materiał, z jakiego wykonana jest folia elektryzuje się. Mogłoby to powodować problemy, ponieważ drukarki laserowe oraz koparki wykorzystują w procesie druku właśnie ładunki elektryczne. Specjalne powłoki, jakimi pokrywane są folie zapobiegają niepożądanemu ich elektryzowaniu się.

**Odporność na wysokie temperatury:**

Wszystkie folie Avery Zweckform wykonane są z poliestru i w związku z tym są odporne na ekstremalne temperatury. Drukarki laserowe i koparki utrwalają toner w temperaturze ok. 180–210°C. Temperatura topnienia poliestru wynosi ok. 267°C, tak więc nasze folie gwarantują pełne bezpieczeństwo. Ponadto oferujemy folie o podwyższonej wytrzymałości, w tym żaroodporne, dzięki czemu nadają się one do wszystkich urządzeń, które utrwalają toner w górnym zakresie temperatur, jak np. drukarki HP.

## PRZEGLĄD ASORTYMENTU FOLII

### TECHNOLOGIE AVERY ZWECKFORM



#### Technologia QCT

Quattro Clean to opatentowana technologia zabezpieczająca krawędzie arkusza, dzięki której nie ma możliwości aby doszło do wycieku kleju i zabrudzenia oraz uszkodzenia drukarki. Dajemy gwarancję na brak zacięć i bezpieczną pracę ze wszystkimi drukarkami podczas druku materiałów samoprzylepnych



#### Wysoki połysk

Oznaczenie „Wysoki połysk” dotyczy materiałów przeznaczonych do szybkich, fotorealistycznych wydruków zdjęć, o wspaniałym odwzorowaniu barw i ostrych konturach.

## WYJAŚNIENIA NA OPAKOWANIU



Overhead  
Folien  
extrem hitzestabil

● **Nazwa produktu**

Overhead  
transparencies  
heat resistant

● **Zdjęcie ilustrujące  
przeznaczenie  
produktu**

Transparents pour  
rétroprojecteur  
résistants à la chaleur

● **Technologia zadruku  
(atrament lub laser)**

Colour Laser

● **Nr artykułu**

3561

● **Format,  
liczba arkuszy**

50

A4



## FOLIE DO DRUKAREK LASEROWYCH I KOPIAREK

### FOLIE DO RZUTNIKÓW DO DRUKAREK LASEROWYCH I KOPIAREK

- Powlekane folie gwarantujące wydruki o ostrych konturach i dobrej przyczepności tonera
- Podawanie wielu arkuszy. Łatwa obsługa dzięki podawaniu do druku z głównego podajnika drukarki
- W zależności od typu drukarki (z optyczną kontrolą podawania papieru) dostępne także z paskiem kontrolnym lub z podkładem
- Wszystkie folie wytwarzane są bez użycia rozpuszczalników

Art Nr	Format	Opis	Podawanie z podajnika	Grubość folii	Liczba folii	Technologia I L K CL
1 3550	A4	powlekane, do druku z podajnika, z podkładem przyklejanym z góry	•	0,10 mm	100	• •
2 3552	A4	powlekane, do druku z podajnika	•	0,10 mm	100	• •
2 3562	A4	powlekane, do druku z podajnika	•	0,10 mm	25	• •
2 3563	A4	powlekane, do druku z podajnika, wyjątkowo odporne na wysoką temperaturę	•	0,13 mm	100	• •
3 3553	A4	powlekane, do druku z podajnika, z usuwalnym paskiem kontrolnym na dłuższej krawędzi	•	0,10 mm	100	• •



### FOLIE DO RZUTNIKÓW DO CZARNO-BIAŁYCH KOPIAREK

- W zależności od typu drukarki (z optyczną kontrolą podawania papieru) dostępne także z paskiem kontrolnym lub z podkładem
- Idealne do szybkiego i bezproblemowego przygotowania slajdów do prezentacji
- Wszystkie folie wytwarzane są bez użycia rozpuszczalników

Art Nr	Format	Opis	Podawanie z podajnika	Grubość folii	Liczba folii	Technologia I L K CL
4 3555	A4	powlekane, z przekładkami, podawanie pojedynczych arkuszy		0,10 mm	100	•
1 3557	A4	powlekane, do druku z podajnika, z podkładem przyklejanym z góry	•	0,10 mm	100	•
1 3567	A4	powlekane, do druku z podajnika, z podkładem przyklejanym z góry	•	0,10 mm	10	•
5 3568	A4	powlekane, do druku z podajnika, z podkładem przyklejanym z góry	•	0,10 mm	10	•



# FOLIE DO KOLOROWYCH DRUKAREK LASEROWYCH

## FOLIE DO RZUTNIKÓW DO KOLOROWYCH DRUKAREK LASEROWYCH

- Powlekane folie gwarantujące wydruki o ostrych konturach i dobrej przyczepności tonera
- Podawanie wielu arkuszy. Łatwa obsługa dzięki podawaniu do druku z głównego podajnika drukarki
- W zależności od typu drukarki (z optyczną kontrolą podawania papieru) dostępne także z paskiem kontrolnym lub z podkładem
- Wszystkie folie wytwarzane są bez użycia rozpuszczalników

Art Nr	Format	Opis	Podawanie z podajnika	Grubość folii	Liczba folii	Technologia I L K CL
6 3559	A4	specjalnie powlekane, do druku z podajnika, z usuwalnym paskiem kontrolnym na krótszej krawędzi	•	0,10 mm	50	•
3 3560	A4	specjalnie powlekane, do druku z podajnika, z usuwalnym paskiem kontrolnym na dłuższej krawędzi	•	0,10 mm	50	•
7 3561	A4	specjalnie powlekane, do druku z podajnika, wyjątkowo odporne na wysoką temperaturę	•	0,13 mm	50	•
7 3566	A4	specjalnie powlekane, do druku z podajnika, wyjątkowo odporne na wysoką temperaturę	•	0,13 mm	20	•



**1 3550/3557/3567**  
Folia powlekana, z podkładem przyklejonym z góry, do druku z podajnika

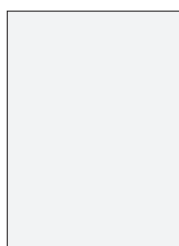

**2 3552/3562/3563**  
Folia powlekana, do druku z podajnika



**3 3553/3560**  
Folia powlekana, do druku z podajnika, z usuwalnym paskiem kontrolnym na dłuższej krawędzi

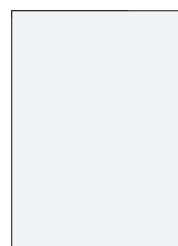

**4 3555**  
Folia powlekana, z przekładkami, do pojedynczego podawania arkuszy



**5 3568**  
Folia powlekana, z podkładem przyklejonym z boku, do druku z podajnika

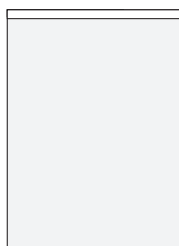

**6 3559**  
Folia powlekana, do druku z podajnika, z usuwalnym paskiem kontrolnym na krótszej krawędzi

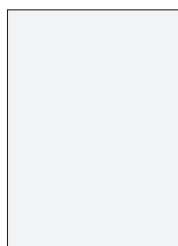

**7 3561/3566**  
Folia powlekana, do druku z podajnika, wyjątkowo odporne na wysoką temperaturę

Technologia: I = drukarka atramentowa L = drukarka laserowa K = Ksero CL = kolorowa drukarka laserowa

Nie znalazłeś kodu produktu?  
Sprawdź go w indeksie na str. 116



# FOLIE DO DRUKAREK LASEROWYCH I KOPIAREK

## FOLIE PRZEZROCZYSTE, SAMOPRZYLEPNE



- Łatwe do rozcinalania dzięki 10 mm siatce nadrukowanej na tylnej stronie.
- Łatwy do odklejenia podkład, dzięki nacięciom na tylnej stronie.
- Możliwość przesunięcia folii w krótkim czasie po naklejeniu, ułatwia jej precyzyjne przyklejenie.
- Folie znajdują wszechstronne zastosowanie w reklamie i dekoracji. Idealne do tworzenia szyldów, materiałów ozdobnych, powlekanych grafik, czy znaków.
- Możliwość wyklejania różnych powierzchni i materiałów takich jak: szkło, tworzywa sztuczne, czy metale

Art Nr	Format	Opis	Podawanie z podajnika	Grubość folii	Liczba folii	Technologia		
						I	L	K CL
3480	A4	powlekane, matowe wykończenie, do drukarek laserowych cz.-b. i kolorowych oraz kopiarek	•	0,14 mm	100	•	•	•
3482	A4	powlekane, matowe wykończenie, do drukarek laserowych cz.-b. i kolorowych oraz kopiarek	•	0,14 mm	25	•	•	•



### Technologia Quattro Clean

Zastosowanie Technologii QCT daje gwarancję, że klej nie wycieknie do drukarki w czasie druku i jej nie uszkodzi. Przezroczyste, samoprzylepne folie Avery Zweckform zostały wyposażone w krawędzie QCT, które zabezpieczają wszystkie brzegi arkusza zapewniając płynną pracę drukarki bez zacięć.

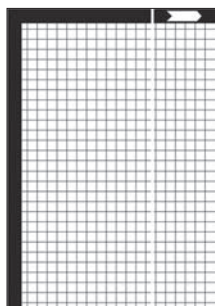

#### Strona tylna: (3480 / 3482)

Czarna krawędź na podkładzie gwarantuje płynne i bezproblemowe podawanie do druku z podajnika drukarki



# FOLIE DO DRUKAREK LASEROWYCH I KOPIAREK

## FOLIE BIAŁE, DO UŻYTKU ZEWNĘTRZNEGO

- Idealne do użytku zewnętrznego - wytrzymałe, nierozpuszczalne w wodzie, odporne na zmiany temperatur i kurz
- Powlekane, do druku z podajnika
- Nieźółknące, doskonale nadają się do zadruku ważnych dokumentów w celu ich archiwizacji

Art Nr	Format	Opis	Podawanie z podajnika	Grubość folii	Liczba folii	Technologia		
						I	L	K CL
3487	A4	powlekane, do druku z podajnika, do drukarek laserowych cz.-b. i cz.-b. kopiarek	•	0,12 mm	100	•	•	•



## FOLIE NA KLISZE DRUKARSKIE

- Sam stwórz folie na klisze drukarskie przeznaczone do dalszej obróbki w drukarni
- Mleczne, matowe folie gwarantują idealne naświetlenie płyty, potrzebnej do dalszego etapu produkcji materiałów w drukarni.
- Łatwy, szybki i tani sposób na przygotowywanie klisz drukarskich idealnych do ulotek, jadłospisów itd.

Art Nr	Format	Opis	Podawanie z podajnika	Grubość folii	Liczba folii	Technologia		
						I	L	K CL
3491	A4	przezroczyste, matowe, powlekane, do druku z podajnika, do cz.-b. drukarek laserowych	•	0,10 mm	100	•		



### To takie proste:



- 1 Przygotowujemy projekt (tekst, ilustracje) przy pomocy odpowiedniego oprogramowania.



- 2 Wkładamy specjalną, matową folię do podajnika drukarki. Rozpoczynamy druk. Gotowe!



- 3 Drukarnia naświetla z naszych klisz płyty potrzebne do dalszego etapu produkcji.



# FOLIE DO DRUKAREK ATRAMENTOWYCH

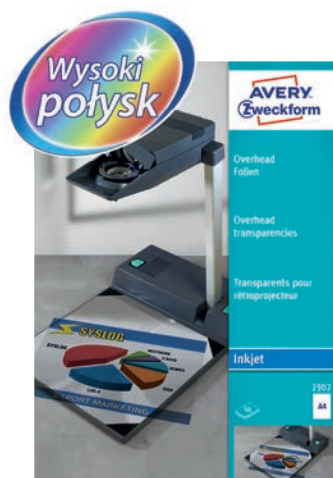

## FOLIE DO RZUTNIKÓW

- Specjalna powłoka gwarantuje najwyższą jakość wydruku z nasyconymi kolorami i ostrymi konturami
- Szybkie wchłanianie tuszu zapobiega jego rozmywaniu się
- Wszystkie folie wytwarzane są bez użycia rozpuszczalników
- Idealne do przygotowania wysokiej jakości kolorowych prezentacji

Art Nr	Format	Opis	Podawanie z podajnika	Grubość folii	Liczba folii	Technologia I L K CL
1 2502	A4	przezroczyste, powlekane	•	0,11 mm	50	•
1 2503	A4	przezroczyste, powlekane	•	0,11 mm	10	•
2 2504	A4	przezroczyste, powlekane, z usuwalnym paskiem kontrolnym po krótkim boku	•	0,11 mm	50	•

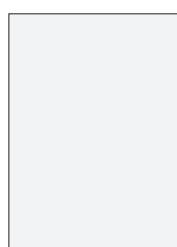

1  
2502/2503  
do druku  
z podajnika

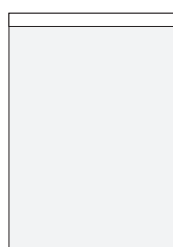

2  
2504  
z paskiem kontrolnym  
na krótszej krawędzi



## FOLIE PRZEZROCZYSTE, SAMOPRZYLEPNE

- Najwyższa jakość dla fotorealistycznych wydruków o ostrych konturach i nasyconych barwach
- Po naklejeniu są praktycznie niewidoczne. Dzięki temu tekst i grafika wyglądają, jak nadrukowane bezpośrednio na powierzchnię
- Wszystkie folie wytwarzane są bez użycia rozpuszczalników
- Folie znajdują wszechstronne zastosowanie w reklamie i dekoracji

Art Nr	Format	Opis	Podawanie z podajnika	Grubość folii	Liczba folii	Technologia I L K CL
3 2501	A4	Powlekane, samoprzylepne	•	0,17 mm	50	•
3 2500	A4	Powlekane, samoprzylepne	•	0,17 mm	10	•

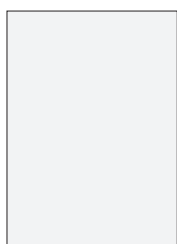

3  
2501/2500  
samoprzylepne



# FOLIE DO DRUKAREK ATRAMENTOWYCH

## FOLIE BIAŁE, BŁYSZCZĄCE, SAMOPRZYLEPNE

- Fotograficzna jakość wydruków o ostrych konturach i nasyconych barwach
- Folie samoprzylepne, które możesz przyciąć według własnych potrzeb
- Idealne do wydruków zdjęć i obrazów
- Wszystkie folie wytwarzane są bez użycia rozpuszczalników

Art Nr	Format	Opis	Podawanie z podajnika	Grubość folii	Liczba folii	Technologia I L K CL
2507	A4	wysokobłyszczące, powlekane, samoprzylepne	•	0,2 mm	50	•

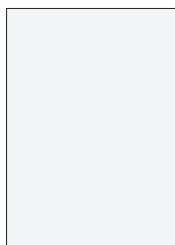

2507  
samoprzylepne

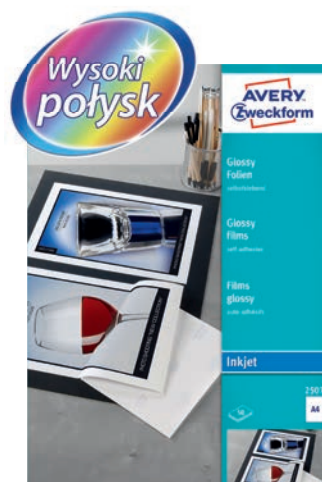

### 43-214 – 3172

Art Nr	Opis	Format mm	Strona	Technologia I L K CL
43-214	Etykiety z nadrukowanym rokiem, 2014, zielone	60 x 26	53	
43-215	Etykiety z nadrukowanym rokiem, 2015, czerwone	60 x 26	53	
43-216	Etykiety z nadrukowanym rokiem, 2016, żółte	60 x 26	53	
2500	Folie przezroczyste, samoprzylepne	A4	114	•
2501	Folie przezroczyste, samoprzylepne	A4	114	•
2502	Folie do rzutników, do drukarek atramentowych	A4	114	•
2503	Folie do rzutników, do drukarek atramentowych	A4	114	•
2504	Folie do rzutników, do drukarek atramentowych	A4	114	•
2507	Folie białe, błyszczące, samoprzylepne	A4	115	•
3003	Kółka do zaznaczania, czarne	ø 18	64	
3004	Kółka do zaznaczania, czerwone	ø 18	64	
3005	Kółka do zaznaczania, niebieskie	ø 18	64	
3006	Kółka do zaznaczania, zielone	ø 18	64	
3007	Kółka do zaznaczania, żółte	ø 18	64	
3008	Etykiety informacyjne, strzałki, czerwone-neonoweowe	39 x 9	65	
3009	Kółka do zaznaczania, czarne	ø 8	64	
3010	Kółka do zaznaczania, czerwone	ø 8	64	
3011	Kółka do zaznaczania, niebieskie	ø 8	64	
3012	Kółka do zaznaczania, zielone	ø 8	64	
3013	Kółka do zaznaczania, żółte	ø 8	64	
3041	Minietykiety do opisu ręcznego	13 x 8	59	
3042	Minietykiety do opisu ręcznego	18 x 12	59	
3043	Minietykiety do opisu ręcznego	22 x 18	59	
3044	Minietykiety do opisu ręcznego	32 x 10	59	
3045	Minietykiety do opisu ręcznego	38 x 24	59	
3046	Białe etykiety uniwersalne do opisu ręcznego	77 x 59	36	
3047	Białe etykiety uniwersalne do opisu ręcznego	98 x 51	36	
3050	Znaki ostrzegawcze „Uwaga szkło”, czerwone-neonoweowe	119 x 38	47	
3072	Minietykiety do opisu ręcznego	16 x 9	59	
3073	Minietykiety do opisu ręcznego	20 x 8	59	
3074	Minietykiety do opisu ręcznego	29 x 18	59	
3075	Minietykiety do opisu ręcznego	32 x 23	59	
3076	Minietykiety do opisu ręcznego	38 x 14	59	
3077	Minietykiety do opisu ręcznego	38 x 18	59	
3078	Minietykiety do opisu ręcznego	38 x 29	59	
3079	Białe etykiety uniwersalne do opisu ręcznego	50 x 19	36	
3080	Białe etykiety uniwersalne do opisu ręcznego	76 x 19	36	
3081	Białe etykiety uniwersalne do opisu ręcznego	76 x 39	36	
3084	Białe etykiety uniwersalne do opisu ręcznego	66 x 38	36	
3086	Białe etykiety uniwersalne do opisu ręcznego	50 x 14	36	
3087	Białe etykiety uniwersalne do opisu ręcznego	54 x 35	36	
3088	Kółka do zaznaczania, zestaw kolorów	ø 12	64	
3089	Kółka do zaznaczania, zestaw kolorów	ø 18	64	
3090	Kółka do zaznaczania, zestaw kolorów	ø 8	64	
3140	Kółka do zaznaczania, czarne	ø 12	64	
3141	Kółka do zaznaczania, czerwone	ø 12	64	
3142	Kółka do zaznaczania, niebieskie	ø 12	64	
3143	Kółka do zaznaczania, zielone	ø 12	64	
3144	Kółka do zaznaczania, żółte	ø 12	64	
3145	Kółka do zaznaczania, białe	ø 12	64	
3147	Kółka do zaznaczania, neonowe czerwone	ø 12	64	
3148	Kółka do zaznaczania, neonowe orange	ø 12	64	
3149	Kółka do zaznaczania, neonowe zielone	ø 12	64	
3170	Kółka do zaznaczania, białe	ø 18	64	
3171	Kółka do zaznaczania, grey	ø 18	64	
3172	Kółka do zaznaczania, neonowe czerwone	ø 18	64	

### 3173 – 3432

Art Nr	Opis	Format mm	Strona	Technologia I L K CL
3173	Kółka do zaznaczania, neonowe pomarańczowe	ø 18	64	
3174	Kółka do zaznaczania, neonowe zielone	ø 18	64	
3175	Kółka do zaznaczania, białe	ø 8	64	
3177	Kółka do zaznaczania, neonowe czerwone	ø 8	64	
3178	Kółka do zaznaczania, neonowe pomarańczowe	ø 8	64	
3179	Kółka do zaznaczania, neonowe zielone	ø 8	64	
3306	Minietykiety do opisu ręcznego	13 x 8	59	
3311	Minietykiety do opisu ręcznego	16 x 9	59	
3312	Minietykiety do opisu ręcznego	18 x 12	59	
3317	Minietykiety do opisu ręcznego	20 x 8	59	
3318	Minietykiety do opisu ręcznego	22 x 18	59	
3319	Minietykiety do opisu ręcznego	29 x 18	59	
3320	Minietykiety do opisu ręcznego	32 x 10	59	
3321	Minietykiety do opisu ręcznego	32 x 23	59	
3322	Minietykiety do opisu ręcznego	37 x 5	59	
3323	Minietykiety do opisu ręcznego	38 x 14	59	
3324	Minietykiety do opisu ręcznego	38 x 18	59	
3325	Minietykiety do opisu ręcznego	38 x 24	59	
3326	Minietykiety do opisu ręcznego	38 x 29	59	
3327	Białe etykiety uniwersalne do opisu ręcznego	50 x 19	37	
3328	Białe etykiety uniwersalne do opisu ręcznego	76 x 19	37	
3329	Białe etykiety uniwersalne do opisu ręcznego	76 x 39	37	
3330	Białe etykiety uniwersalne do opisu ręcznego	80 x 54	37	
3331	Białe etykiety uniwersalne do opisu ręcznego	98 x 51	37	
3334	Białe etykiety uniwersalne do opisu ręcznego	66 x 38	37	
3335	Etykiety cenowe do opisu ręcznego, białe	49 x 10	66	
3336	Białe etykiety uniwersalne do opisu ręcznego	50 x 14	37	
3337	Białe etykiety uniwersalne do opisu ręcznego	54 x 35	37	
3338	Białe etykiety uniwersalne do opisu ręcznego	105 x 13	37	
3340	Białe etykiety uniwersalne do opisu ręcznego	62 x 19	37	
3343	Białe etykiety adresowe, na składance	67 x 36	40	
3344	Białe etykiety adresowe, na składance	89 x 36	40	
3345	Białe etykiety adresowe, na składance	95 x 48	40	
3346	Białe etykiety adresowe, na rolce	92 x 48	40	
3347	Białe etykiety adresowe, w arkuszach	67 x 30	40	
3348	Białe etykiety adresowe, w arkuszach	67 x 38	40	
3349	Białe etykiety adresowe, w arkuszach	102 x 38	40	
3350	Białe etykiety adresowe, w arkuszach	95 x 47	40	
3351	Białe etykiety adresowe, w arkuszach	148 x 103	40	
3362	Białe etykiety uniwersalne do opisu ręcznego	77 x 31	37	
3374	Kółka do zaznaczania, czerwone	ø 18	64	
3375	Kółka do zaznaczania, niebieskie	ø 18	64	
3376	Kółka do zaznaczania, zielone	ø 18	64	
3377	Kółka do zaznaczania, żółte	ø 18	64	
3418	Trwale etykiety uniwersalne,, białe	200 x 297	29	• • • •
3420	Trwale etykiety uniwersalne,, białe	70 x 16,9	27	• • • •
3421	Trwale etykiety uniwersalne,, białe	70 x 25,4	27	• • • •
3422	Trwale etykiety uniwersalne,, białe	70 x 35	27	• • • •
3423	Trwale etykiety uniwersalne,, białe	105 x 35	28	• • • •
3424	Trwale etykiety uniwersalne,, białe	105 x 48	29	• • • •
3424-200	Trwale etykiety uniwersalne,, białe	105 x 48	29	• • • •
3425	Trwale etykiety uniwersalne,, białe	105 x 57	29	• • • •
3426	Trwale etykiety uniwersalne,, białe	105 x 70	29	• • • •
3427	Trwale etykiety uniwersalne,, białe	105 x 74	29	• • • •
3427-200	Trwale etykiety uniwersalne,, białe	105 x 74	29	• • • •
3432	Etykiety do frankownic, pojedyncze, białe	168 x 44	43	

# SKOROWIDZ

## 3433 – 3555

Art Nr	Opis	Format mm	Strona	Technologia			
				I	L	K	CL
3433	Etykiety do frankownic, podwójne, białe	163 x 43	43				
3434	Etykiety do frankownic, podwójne, białe	128 x 38	43				
3435	Etykiety do frankownic, podwójne, białe	135 x 38	43				
3436	Etykiety do frankownic, pojedyncze, białe	157 x 41	43				
3437	Etykiety do frankownic, pojedyncze, białe	168 x 40	43				
3438	Etykiety do frankownic, pojedyncze, białe	168 x 44	43				
3439	Etykiety do frankownic, pojedyncze, białe	130 x 40	43				
3440	Etykiety do frankownic, podwójne, białe	163 x 43	43				
3441	Etykiety do frankownic, podwójne, białe	128 x 38	43				
3442	Etykiety do frankownic, podwójne, białe	138 x 48	43				
3448	Trwale etykiety kolorowe,, czerwone	70 x 37	56	•	•	•	•
3449	Trwale etykiety kolorowe,, niebieskie	70 x 37	56	•	•	•	•
3450	Trwale etykiety kolorowe,, zielone	70 x 37	56	•	•	•	•
3451	Trwale etykiety kolorowe,, żółte	70 x 37	56	•	•	•	•
3452	Trwale etykiety kolorowe,, czerwone	105 x 37	56	•	•	•	•
3453	Trwale etykiety kolorowe,, niebieskie	105 x 37	56	•	•	•	•
3454	Trwale etykiety kolorowe,, zielone	105 x 37	56	•	•	•	•
3455	Trwale etykiety kolorowe,, żółte	105 x 37	56	•	•	•	•
3456	Trwale etykiety kolorowe,, czerwone	105 x 148	56	•	•	•	•
3457	Trwale etykiety kolorowe,, niebieskie	105 x 148	56	•	•	•	•
3458	Trwale etykiety kolorowe,, zielone	105 x 148	56	•	•	•	•
3459	Trwale etykiety kolorowe,, żółte	105 x 148	56	•	•	•	•
3470	Trwale etykiety kolorowe,, czerwone	210 x 297	56	•	•	•	•
3471	Trwale etykiety kolorowe,, niebieskie	210 x 297	56	•	•	•	•
3472	Trwale etykiety kolorowe,, zielone	210 x 297	56	•	•	•	•
3473	Trwale etykiety kolorowe,, żółte	210 x 297	56	•	•	•	•
3474	Trwale etykiety uniwersalne,, białe	70 x 37	28	•	•	•	•
3474-200	Trwale etykiety uniwersalne,, białe	70 x 37	28	•	•	•	•
3475	Trwale etykiety uniwersalne,, białe	70 x 36	28	•	•	•	•
3475-200	Trwale etykiety uniwersalne,, białe	70 x 36	28	•	•	•	•
3477	Trwale etykiety uniwersalne,, białe	105 x 41	29	•	•	•	•
3478	Trwale etykiety uniwersalne,, białe	210 x 297	29	•	•	•	•
3478-200	Trwale etykiety uniwersalne,, białe	210 x 297	29	•	•	•	•
3479	Trwale etykiety uniwersalne,, białe	70 x 32	27	•	•	•	•
3480	Folie przezroczyste, samoprzylepne	A4	112	•	•	•	•
3481	Trwale etykiety uniwersalne,, białe	70 x 41	28	•	•	•	•
3482	Folie przezroczyste, samoprzylepne	A4	112	•	•	•	•
3483	Trwale etykiety uniwersalne,, białe	105 x 148	29	•	•	•	•
3483-200	Trwale etykiety uniwersalne,, białe	105 x 148	29	•	•	•	•
3484	Trwale etykiety uniwersalne,, białe	105 x 37	29	•	•	•	•
3484-200	Trwale etykiety uniwersalne,, białe	105 x 37	29	•	•	•	•
3487	Folie białe do użytku zewnętrznego, białe	A4	113	•	•	•	•
3489	Trwale etykiety uniwersalne,, białe	70 x 29,7	27	•	•	•	•
3490	Trwale etykiety uniwersalne,, białe	70 x 36	28	•	•	•	•
3491	Folie na klisze drukarskie	A4	113	•	•	•	•
3508	Pierścienie wzmacniające, białe	ø 13	55				
3510	Pierścienie wzmacniające, przezroczyste	ø 13	55				
3513	Taśmy korekcyjne, 1 wiersz, białe	4,2 mm x 15 m	74				
3514	Taśmy korekcyjne, 2 wiersze, białe	8,5 mm x 15 m	74				
3515	Taśmy korekcyjne, 5 wierszy, białe	21,1 mm x 15 m	74				
3521	Naklejki do tarcz strzelniczych, białe	Ø 19	75				
3522	Naklejki do tarcz strzelniczych, czarne	Ø 19	75				
3550	Folie do rzutników	A4	110	•	•		
3552	Folie do rzutników	A4	110	•	•		
3553	Folie do rzutników	A4	110	•	•		
3555	Folie do rzutników do czarno-białych kopiarek	A4	110			•	

## 3557– 4821

Art Nr	Opis	Format mm	Strona	Technologia			
				I	L	K	CL
3557	Folie do rzutników do czarno-białych kopiarek	A4	110			•	
3559	Folie do rzutników	A4	111			•	
3560	Folie do rzutników	A4	111			•	
3561	Folie do rzutników	A4	111			•	
3562	Folie do rzutników	A4	110		•	•	
3563	Folie do rzutników	A4	110		•	•	
3566	Folie do rzutników	A4	111			•	
3567	Folie do rzutników do czarno-białych kopiarek	A4	110			•	
3568	Folie do rzutników do czarno-białych kopiarek	A4	110			•	
3590	Spray do usuwania etykiet		26				
3604	Etykiety uniwersalne na składance komputerowej	25,4 x 14,5	34				
3605	Etykiety uniwersalne na składance komputerowej	40,6 x 14,5	34				
3606	Etykiety uniwersalne na składance komputerowej	48,0 x 18,7	34				
3610	Etykiety uniwersalne na składance komputerowej	88,9 x 23	34				
3611	Etykiety uniwersalne na składance komputerowej	88,9 x 35,7	34				
3615	Etykiety uniwersalne na składance komputerowej	88,9 x 35,7	34				
3617	Etykiety uniwersalne na składance komputerowej	101,6 x 48,4	35				
3618	Etykiety uniwersalne na składance komputerowej	139,7 x 99,2	35				
3635	Etykiety uniwersalne na składance komputerowej	88,9 x 35,7	34				
3650	Trwale etykiety uniwersalne,, białe	48 x 21	27	•	•	•	•
3651	Trwale etykiety uniwersalne,, białe	52,5 x 29,7	27	•	•	•	•
3651-200	Trwale etykiety uniwersalne,, białe	52,5 x 29,7	27	•	•	•	•
3652	Trwale etykiety uniwersalne,, białe	70 x 42,3	28	•	•	•	•
3652-200	Trwale etykiety uniwersalne,, białe	70 x 42,3	28	•	•	•	•
3653	Trwale etykiety uniwersalne,, białe	105 x 42,3	29	•	•	•	•
3653-200	Trwale etykiety uniwersalne,, białe	105 x 42,3	29	•	•	•	•
3655	Trwale etykiety uniwersalne,, białe	210 x 148	29	•	•	•	•
3655-200	Trwale etykiety uniwersalne,, białe	210 x 148	29	•	•	•	•
3657	Trwale etykiety uniwersalne,, białe	48,5 x 25,4	27	•	•	•	•
3657-200	Trwale etykiety uniwersalne,, białe	48,5 x 25,4	27	•	•	•	•
3658	Trwale etykiety uniwersalne,, białe	64,6 x 33,8	27	•	•	•	•
3658-200	Trwale etykiety uniwersalne,, białe	64,6 x 33,8	27	•	•	•	•
3659	Trwale etykiety uniwersalne,, białe	97 x 42,3	28	•	•	•	•
3659-200	Trwale etykiety uniwersalne,, białe	97 x 42,3	28	•	•	•	•
3660	Trwale etykiety uniwersalne,, białe	97 x 67,7	28	•	•	•	•
3660-200	Trwale etykiety uniwersalne,, białe	97 x 67,7	28	•	•	•	•
3661	Trwale etykiety uniwersalne,, białe	70 x 67,7	28	•	•	•	•
3664	Trwale etykiety uniwersalne,, białe	70 x 33,8	27	•	•	•	•
3665	Trwale etykiety uniwersalne,, białe	105 x 33,8	28	•	•	•	•
3666	Trwale etykiety uniwersalne,, białe	38 x 21,2	27	•	•	•	•
3666-200	Trwale etykiety uniwersalne,, białe	38 x 21,2	27	•	•	•	•
3667	Trwale etykiety uniwersalne,, białe	48,5 x 16,9	27	•	•	•	•
3667-200	Trwale etykiety uniwersalne,, białe	48,5 x 16,9	27	•	•	•	•
3668	Trwale etykiety uniwersalne,, białe	52,5 x 21,2	27	•	•	•	•
3669	Trwale etykiety uniwersalne,, białe	70 x 50,8	28	•	•	•	•
3669-200	Trwale etykiety uniwersalne,, białe	70 x 50,8	28	•	•	•	•
3670	Trwale etykiety uniwersalne,, białe	64 x 36	27	•	•	•	•
3671	Trwale etykiety uniwersalne,, białe	64 x 45	27	•	•	•	•
3672	Trwale etykiety uniwersalne,, białe	64 x 50	27	•	•	•	•
3678	Trwale etykiety uniwersalne,, białe	97 x 37	28	•	•	•	•
3679	Trwale etykiety uniwersalne,, białe	97 x 55	28	•	•	•	•
4780	Trwale etykiety uniwersalne,, białe	48,5 x 25,4	27	•	•	•	•
4781	Trwale etykiety uniwersalne,, białe	97 x 42,3	28	•	•	•	•
4782	Trwale etykiety uniwersalne,, białe	97 x 67,7	28	•	•	•	•
4820	Zestawy identyfikatorów, z agraftką i klipsem	54 x 90	90	•	•	•	•
4821	Zestawy identyfikatorów, z agraftką	40 x 75	90	•	•	•	•

### 4822– 7031

Art Nr	Opis	Format mm	Strona	Technologia I L K CL
4822	Zestawy identyfikatorów, z klipsem	60 x 90	90	• • • •
4825	Zestawy identyfikatorów, ze smyczą	60 x 90	90	• • • •
4834	Zestawy identyfikatorów, ze smyczą	148 x 105	90	• • • •
5101	Etykiety uniwersalne na składance komputerowej	88,9 x 23	34	
5103	Etykiety uniwersalne na składance komputerowej	88,9 x 48,4	34	
5106	Etykiety uniwersalne na składance komputerowej	101,6 x 35,7	35	
5107	Etykiety uniwersalne na składance komputerowej	101,6 x 48,4	35	
5114	Etykiety uniwersalne na składance komputerowej	139,7 x 99,2	35	
5120	Etykiety uniwersalne na składance komputerowej	101,6 x 73,8	35	
5130	Etykiety uniwersalne na składance komputerowej	88,9 x 35,7	34	
5937	Kieszenie do kart identyfikacyjnych	54 x 85	91	
6091	Etykiety korekcyjne z technologią blackout, kryjące, białe	64,6 x 33,8	74	• • • •
6094	Etykiety korekcyjne z technologią blackout, kryjące, białe	210 x 297	74	• • • •
6119	Trwale etykiety uniwersalne., białe	210 x 297	29	• • • •
6120	Trwale etykiety uniwersalne., białe	105 x 148	29	• • • •
6121	Trwale etykiety uniwersalne., białe	38 x 21,2	27	• • • •
6122	Trwale etykiety uniwersalne., białe	70 x 36	28	• • • •
6123	Trwale etykiety uniwersalne., białe	97 x 42,3	28	• • • •
6124	Trwale etykiety uniwersalne., białe	105 x 148	29	• • • •
6125	Trwale etykiety uniwersalne., białe	210 x 297	29	• • • •
6126	Trwale etykiety uniwersalne., białe	48,5 x 25,4	27	• • • •
6131	Trwale etykiety uniwersalne., białe, usuwalne	70 x 36	30	• • • •
6132	Trwale etykiety uniwersalne., białe, usuwalne	97 x 42,3	30	• • • •
6133	Trwale etykiety uniwersalne., białe, usuwalne	105 x 74	30	• • • •
6134	Trwale etykiety uniwersalne., białe, usuwalne	105 x 148	30	• • • •
6135	Trwale etykiety uniwersalne., białe, usuwalne	210 x 148	30	• • • •
6170	Trwale etykiety uniwersalne., białe	64 x 36	27	• • • •
6171	Trwale etykiety uniwersalne., białe	64 x 45	27	• • • •
6172	Trwale etykiety uniwersalne., białe	64,6 x 33,8	27	• • • •
6173	Trwale etykiety uniwersalne., białe	70 x 37	28	• • • •
6174	Trwale etykiety uniwersalne., białe	70 x 42,3	28	• • • •
6175	Trwale etykiety uniwersalne., białe	105 x 48	29	• • • •
6176	Trwale etykiety uniwersalne., białe	210 x 148	29	• • • •
6407	Zestaw do etykietowania CD		76	• • • •
6423	Zestaw do oznaczania segregatorów		55	• • • •
7010	Notizio - oprawa kartonowa, jasnoszary, linie	A5	14	
7011	Notizio - oprawa kartonowa, jasnoszary, kratka	A5	14	
7012	Notizio - oprawa kartonowa, jasnoszary, linie	A4	14	
7013	Notizio - oprawa kartonowa, jasnoszary, kratka	A4	14	
7014	Notizio - tworzywo sztuczne, szary, linie	A5	14	
7015	Notizio - tworzywo sztuczne, szary, kratka	A5	14	
7016	Notizio - tworzywo sztuczne, szary, linie	A4	14	
7017	Notizio - tworzywo sztuczne, szary, kratka	A4	14	
7018	Notizio - oprawa miękką, szary, linie	A5	15	
7019	Notizio - oprawa miękką, szary, kratka	A5	15	
7020	Notizio - oprawa miękką, szary, linie	A4	15	
7021	Notizio - oprawa miękką, szary, kratka	A4	15	
7022	Notizio - oprawa twarda, ciemnoszary, linie	A5	14	
7023	Notizio - oprawa twarda, ciemnoszary, kratka	A5	14	
7024	Notizio - oprawa twarda, ciemnoszary, linie	A4	14	
7025	Notizio - oprawa twarda, ciemnoszary, kratka	A4	14	
7026	Notizio - oprawa twarda, ciemnoszary, linie	A5	15	
7027	Notizio - oprawa twarda, ciemnoszary, kratka	A5	15	
7028	Notizio - oprawa twarda, ciemnoszary, linie	A4	15	
7029	Notizio - oprawa twarda, ciemnoszary, kratka	A4	15	
7031	Notizio - tworzywo sztuczne, czerwony, kratka	A5	14	

### 7033 – C32254

Art Nr	Opis	Format mm	Strona	Technologia I L K CL
7033	Notizio - tworzywo sztuczne, niebieski, kratka	A5	14	
7035	Notizio - tworzywo sztuczne, czerwony, kratka	A4	14	
7037	Notizio - tworzywo sztuczne, niebieski, kratka	A4	14	
7038	Notizio - oprawa miękką, czerwony, kratka	Pocket	15	
7039	Notizio - oprawa miękką, czerwony, kratka	A5	15	
7040	Notizio - oprawa miękką, niebieski, kratka	Pocket	15	
7041	Notizio - oprawa miękką, niebieski, kratka	A5	15	
7042	Notizio - oprawa miękką, szary, kratka	Pocket	15	
7043	Notizio - oprawa miękką, czerwony, kratka	A4	15	
7045	Notizio - oprawa miękką, czerwony, kratka	A4	15	
7046	Notizio - oprawa twarda, ciemnoszary, kratka	Pocket	15	
7047	Notizio - oprawa twarda, ciemnoczerwony, kratka	Pocket	15	
7048	Notizio - oprawa twarda, beżowy, kratka	Pocket	15	
70701	Arkusze suchościeralne do opisu ręcznego, prostokątne	210 x 297	82	
70702	Arkusze suchościeralne do opisu ręcznego, prostokątne	297 x 420	82	
70703	Arkusze suchościeralne do opisu ręcznego, prostokątne	420 x 594	82	
70704	Arkusze suchościeralne do opisu ręcznego, prostokątne	254 x 254	82	
70705	Arkusze suchościeralne do opisu ręcznego, w linie	210 x 297	82	
70706	Arkusze suchościeralne do opisu ręcznego, w kratkę	297 x 420	82	
70707	Arkusze suchościeralne do opisu ręcznego, kalendarz tygodniowy	297 x 420	82	
70708	Arkusze suchościeralne do opisu ręcznego, kolorowe	210 x 297	82	
AB1800	Zestaw do oznaczania CD/DVD		76	• • • •
AB750	Urządzenie do centrowania etykiet na CD i DVD		79	
ADP5000	Oprogramowanie Avery Design & Print		19	• • • •
C32006-500	Wizytówki premium, satynowane, ultra białe, 220g	85 x 54	95	• • • •
C32010-10	Wizytówki classic, z mikroperforacją, białe, 185g	85 x 54	98	• • • •
C32010-25	Wizytówki classic, z mikroperforacją, białe, 185g	85 x 54	98	• • • •
C32011-10	Wizytówki superior, z gładkimi krawędziami, białe, 200g	85 x 54	97	• • • •
C32011-25	Wizytówki superior, z gładkimi krawędziami, białe, 200g	85 x 54	97	• • • •
C32011-500	Wizytówki superior, z gładkimi krawędziami, białe, 200g	85 x 54	95	• • • •
C32014-25	Wizytówki classic, z mikroperforacją, białe, 200g	85 x 54	98	• • • •
C32015-10	Wizytówki premium, z gładkimi krawędziami, białe, 260g	85 x 54	96	• • • •
C32015-25	Wizytówki premium, z gładkimi krawędziami, białe, 260g	85 x 54	96	• • • •
C32016-10	Wizytówki premium, z gładkimi krawędziami, super białe, 220g	85 x 54	96	• • • •
C32016-25	Wizytówki premium, z gładkimi krawędziami, super białe, 220g	85 x 54	96	• • • •
C32016-500	Wizytówki premium, z gładkimi krawędziami, super białe, 220g	85 x 54	95	• • • •
C32020-25	Wizytówki classic, micro perf, light grey marbled, 200g	85 x 54	98	• • • •
C32021-25	Wizytówki classic, matowe, marmurkowane, 200g	85 x 54	98	• • • •
C32024-10	Wizytówki premium, zaokrąglone rogi, białe, 260g	85 x 54	96	• • • •
C32025-25	Wizytówki premium, zaokrąglone rogi, białe, 220g	85 x 54	96	• • • •
C32026-10	Wizytówki premium, z gładkimi krawędziami, ultra białe, 270g	85 x 54	96	• • • •
C32026-25	Wizytówki premium, z gładkimi krawędziami, ultra białe, 270g	85 x 54	96	• • • •
C32028-10	Wizytówki premium, z gładkimi krawędziami, białe, 240g	85 x 54	96	• • • •
C32028-25	Wizytówki premium, z gładkimi krawędziami, białe, 240g	85 x 54	96	• • • •
C32041-8	Zestawy wizytówek do drukarek atramentowych	85 x 54	96	• • • •
C32075-10	Wizytówki superior, recyklingowane, super białe, 220g	85 x 54	97	• • • •
C32075-25	Wizytówki superior, recyklingowane, super białe, 220g	85 x 54	97	• • • •
C32075-500	Wizytówki superior, recyklingowane, super białe, 220g	85 x 54	95	• • • •
C32094-10	Wizytówki superior, matowe, marmurkowane, 220g	85 x 54	97	• • • •
C32095-10	Wizytówki superior, matowe, marmurkowane, 220g	85 x 54	97	• • • •
C32096-10	Wizytówki premium, tekstura lnu, 260g	85 x 54	96	• • • •
C32250-25	Wkładki do pudełek na CD., białe	151 x 118	77	• • • •
C32251-25	Wkładki do pudełek na CD., białe	151 x 118	77	• • • •
C32252-25	Kartki pocztowe, z mikroperforacją, białe, matowe, 170 g	148 x 105	99	• • • •
C32253-25	Wizytówki na stoly, z mikroperforacją, białe, matowe, 185 g	110 x 40	99	• • • •
C32254-25	Karty katalogowe, z mikroperforacją, białe, matowe, 185 g	105 x 70	99	• • • •

# SKOROWIDZ

## C32258 – L4726

Art Nr	Opis	Format mm	Strona	Technologia I L K CL
C32258-25	Szyldy na regały, z mikroperforacją, białe, matowe, 170 g	105 x 38	99	• • • •
C32266-25	Wkłady do kieszeni segregatorów, wąskie, białe	30 x 190	54	• • • •
C32267-25	Wkłady do kieszeni segregatorów, szerokie, białe	54 x 190	54	• • • •
C32272-10	Wkłady do kieszeni segregatorów, do Leitz 180°, wąskie, białe	156 x 146	54	• • • •
C32273-10	Wkłady do kieszeni segregatorów, do Leitz 180°, szerokie, białe	176 x 146	54	• • • •
C6074-20	Etykiety na CD, ClassicSize, błyszczące	ø 117	76	• •
C6079-10	Etykiety błyszczące, owalne, białe	63,5 x 42,3	61	•
C6080-10	Etykiety błyszczące, białe	63,5 x 46,6	61	•
C6081-10	Etykiety błyszczące, białe	88,9 x 63,5	61	•
C6082-10	Etykiety błyszczące, okrągłe, białe	Ø 60	61	•
C9660-25	Etykiety na CD, SuperSize, błyszczące	ø 117	77	•
C9780-15	Etykiety na DVD, SuperSize, białe	ø 117	78	•
IRAV5	Wymienne rolki z tuszem do metkownicy (PL1/8, PL2/18)		67	
J4720-25	Etykiety adresowe, do danych nadawcy, przezroczyste	45,7 x 21,2	41	•
J4721-25	Etykiety adresowe, do kopert C6, przezroczyste	63,5 x 29,6	41	•
J4722-25	Etykiety wysyłkowe, do kopert B4/C4, przezroczyste	96 x 50,8	46	•
J4773-10	Etykiety heavy duty, białe	63,5 x 33,9	70	•
J4774-10	Etykiety heavy duty, białe	99,1 x 139	70	•
J4775-10	Etykiety heavy duty, białe	210 x 297	70	•
J4785-20	Samoprzylepne identyfikatory imienne, białe	80 x 50	88	•
J4791-25	Etykiety adresowe, for sender, białe	45,7 x 21,2	40	•
J4792-25	Etykiety adresowe, do kopert C6, białe	63,5 x 29,6	40	•
J4794-25	Etykiety wysyłkowe do kopert B4/C4, białe	99,1 x 63,5	45	•
J4798-20	Samoprzylepne identyfikatory imienne, białe	80 x 30	88	•
J8159-25	Etykiety adresowe do kopert C6, białe	63,5 x 33,9	40	•
J8160-10	Etykiety adresowe do kopert C6, białe	63,5 x 38,1	40	•
J8160-25	Etykiety adresowe do kopert C6, białe	63,5 x 38,1	40	•
J8162-25	Etykiety adresowe do kopert DL, białe	99,1 x 33,9	40	•
J8163-25	Etykiety adresowe do kopert DL, białe	99,1 x 38,1	40	•
J8165-10	Etykiety wysyłkowe do kopert B4/C4, białe	99,1 x 67,7	45	•
J8165-25	Etykiety wysyłkowe do kopert B4/C4, białe	99,1 x 67,7	45	•
J8167-25	Kryjące etykiety wysyłkowe, na paczki i przesyłki, białe	199,6 x 289,1	45	•
J8169-25	Kryjące etykiety wysyłkowe, na paczki i przesyłki, białe	99,1 x 139	45	•
J8173-25	Etykiety wysyłkowe do kopert B4/C4, białe	99,1 x 57	45	•
J8177-25	Etykiety adresowe do kopert DL, białe	99,1 x 42,3	40	•
J8431-25	Wkładki do pudełek na CD, specjalnie powlekane, białe	121 x 242	77	•
J8437-25	Wkładki do pudełek na DVD, białe	273 x 183	78	•
J8560-25	Etykiety adresowe, für C6 envelopes, przezroczyste	63,5 x 38,1	41	•
J8563-25	Etykiety adresowe do kopert DL, przezroczyste	99,1 x 38,1	41	•
J8567-25	Etykiety wysyłkowe, na paczki i przesyłki, przezroczyste	210 x 297	46	•
J8676-25	Etykiety na CD, SuperSize, specjalnie powlekane	ø 117	77	•
J8676-100	Etykiety na CD, SuperSize, specjalnie powlekane	ø 117	77	•
J8743-25	Etykiety na CD, ClassicSize, specjalnie powlekane	ø 117	76	•
J8867-5	Magnetyczne znaki samoprzylegające, białe	210 x 297	84	•
J8871-5	Magnetyczne znaki samoprzylegające, z mikroperforacją, białe	78 x 28	84	•
J8875-5	Magnetyczne znaki samoprzylegające, z mikroperforacją, białe	50 x 140	84	•
J8950-10	Etykiety do oznaczania kabli, białe	60 x 40	73	•
L3410REV-25	Etykiety cenowe, usuwalne, białe	26 x 16	66	• • • •
L3412REV-25	Etykiety cenowe, usuwalne, białe	35,6 x 16,9	66	• • • •
L3415-100	Etykiety o nietypowych kształtach, okrągłe, białe	Ø 40	62	• • • •
L3416-100	Etykiety o nietypowych kształtach, okrągłe, białe	Ø 60	62	• • • •
L4715-20	Etykiety heavy duty, białe	99,1 x 67,7	70	• • •
L4715REV-20	Etykiety heavy duty, białe, usuwalne	99,1 x 67,7	70	• • • •
L4716-20	Etykiety heavy duty, białe, okrągłe	ø 30	70	• • • •
L4716REV-20	Etykiety heavy duty, białe, usuwalne	ø 30	70	• • • •
L4726-20	Wkłady do identyfikatorów, z mikroperforacją, białe, 190 g	40 x 75	89	• • • •

## L4727 – L4766

Art Nr	Opis	Format mm	Strona	Technologia I L K CL
L4727-20	Wkłady do identyfikatorów, z mikroperforacją, białe, 190 g	54 x 90	89	• • • •
L4728-20	Wkłady do identyfikatorów, z mikroperforacją, białe, 190 g	60 x 90	89	• • • •
L4730REV-25	Trwale etykiety uniwersalne, białe, usuwalne	17,8 x 10	31	• • • •
L4731REV-25	Trwale etykiety uniwersalne, białe, usuwalne	25,4 x 10	31	• • • •
L4732REV-25	Trwale etykiety uniwersalne, białe, usuwalne	35,6 x 16,9	31	• • • •
L4732REV-100	Trwale etykiety uniwersalne, białe, usuwalne	35,6 x 16,9	31	• • • •
L4733REV-25	Trwale etykiety uniwersalne, białe, usuwalne	99,1 x 139	31	• • • •
L4734REV-25	Trwale etykiety uniwersalne, białe, usuwalne	199,6 x 143,5	31	• • • •
L4734REV-100	Trwale etykiety uniwersalne, białe, usuwalne	199,6 x 143,5	31	• • • •
L4735REV-25	Trwale etykiety uniwersalne, białe, usuwalne	210 x 297	31	• • • •
L4735REV-100	Trwale etykiety uniwersalne, białe, usuwalne	210 x 297	31	• • • •
L4736REV-10	Trwale etykiety uniwersalne, białe, usuwalne	45,7 x 21,2	31	• • • •
L4736REV-25	Trwale etykiety uniwersalne, białe, usuwalne	45,7 x 21,2	31	• • • •
L4736REV-100	Trwale etykiety uniwersalne, białe, usuwalne	45,7 x 21,2	31	• • • •
L4737REV-10	Trwale etykiety uniwersalne, białe, usuwalne	63,5 x 29,6	31	• • • •
L4737REV-25	Trwale etykiety uniwersalne, białe, usuwalne	63,5 x 29,6	31	• • • •
L4737REV-100	Trwale etykiety uniwersalne, białe, usuwalne	63,5 x 29,6	31	• • • •
L4738REV-25	Etykiety na dyskietki 3,5", białe	70 x 50,8	79	• • • •
L4742REV-25	Etykiety do kaset VHS, strona przednia, białe	78,7 x 46,6	79	• • • •
L4743REV-25	Trwale etykiety uniwersalne, białe, usuwalne	99,1 x 42,3	31	• • • •
L4743REV-100	Trwale etykiety uniwersalne, białe, usuwalne	99,1 x 42,3	31	• • • •
L4744REV-25	Trwale etykiety uniwersalne, białe, usuwalne	96 x 50,8	31	• • • •
L4745REV-25	Trwale etykiety uniwersalne, białe, usuwalne	96 x 63,5	31	• • • •
L4746REV-25	Etykiety do kaset VHS, strona tylna, białe	147,3 x 20	79	• • • •
L4747REV-25	Etykiety na dyskietki ZIP, białe	59 x 50	79	• • • •
L4748-20	Etykiety na segregatory, wąskie, czerwone, długie	38 x 297	50	• • • •
L4749-20	Etykiety na segregatory, wąskie, niebieskie, długie	38 x 297	50	• • • •
L4750-20	Etykiety na segregatory, wąskie, zielone, długie	38 x 297	50	• • • •
L4751-20	Etykiety na segregatory, wąskie, żółte, długie	38 x 297	50	• • • •
L4752-20	Etykiety na segregatory, szerokie, czerwone, długie	61 x 297	51	• • • •
L4753-20	Etykiety na segregatory, szerokie, niebieskie, długie	61 x 297	51	• • • •
L4754-20	Etykiety na segregatory, szerokie, zielone, długie	61 x 297	51	• • • •
L4755-20	Etykiety na segregatory, szerokie, żółte, długie	61 x 297	51	• • • •
L4756-25	Etykiety do segregatorów podwieszanych, wąskie, białe	34 x 297	54	• • • •
L4757-25	Etykiety do segregatorów podwieszanych, szerokie, białe	63 x 297	54	• • • •
L4758-10	Etykiety na segregatory, wąskie, białe, długie	38 x 297	50	• • • •
L4758-25	Etykiety na segregatory, wąskie, białe, długie	38 x 297	50	• • • •
L4759-10	Etykiety na segregatory, szerokie, białe, długie	61 x 297	51	• • • •
L4759-25	Etykiety na segregatory, szerokie, białe, długie	61 x 297	51	• • • •
L4760-10	Etykiety na segregatory, wąskie, białe, krótkie	38 x 192	50	• • • •
L4760-25	Etykiety na segregatory, wąskie, białe, krótkie	38 x 192	50	• • • •
L4760-100	Etykiety na segregatory, wąskie, białe, krótkie	38 x 192	50	• • • •
L4760J14-20	Etykiety na segregatory z nadrukowanym rokiem 2014	38 x 192	53	• • • •
L4760J15-20	Etykiety na segregatory z nadrukowanym rokiem 2015	38 x 192	53	• • • •
L4760J16-20	Etykiety na segregatory z nadrukowanym rokiem 2016	38 x 192	53	• • • •
L4761-10	Etykiety na segregatory, szerokie, białe, krótkie	61 x 192	51	• • • •
L4761-25	Etykiety na segregatory, szerokie, białe, krótkie	61 x 192	51	• • • •
L4761-100	Etykiety na segregatory, szerokie, białe, krótkie	61 x 192	51	• • • •
L4761J14-20	Etykiety na segregatory z nadrukowanym rokiem 2014	61 x 192	53	• • • •
L4761J15-20	Etykiety na segregatory z nadrukowanym rokiem 2015	61 x 192	53	• • • •
L4761J16-20	Etykiety na segregatory z nadrukowanym rokiem 2016	61 x 192	53	• • • •
L4762-20	Etykiety na segregatory, wąskie, czerwone, krótkie	38 x 192	50	• • • •
L4763-20	Etykiety na segregatory, wąskie, niebieskie, krótkie	38 x 192	50	• • • •
L4764-20	Etykiety na segregatory, wąskie, zielone, krótkie	38 x 192	50	• • • •
L4765-20	Etykiety na segregatory, wąskie, żółte, krótkie	38 x 192	50	• • • •
L4766-20	Etykiety na segregatory, szerokie, czerwone, krótkie	61 x 192	51	• • • •

## L4766 – L6006

Art Nr	Opis	Format mm	Strona	Technologia I L K CL
L4766-100	Etykiety na segregatory, szerokie, czerwone, krótkie	61 x 192	51	• • • •
L4767-20	Etykiety na segregatory, szerokie, niebieskie, krótkie	61 x 192	51	• • • •
L4767-100	Etykiety na segregatory, szerokie, niebieskie, krótkie	61 x 192	51	• • • •
L4768-20	Etykiety na segregatory, szerokie, zielone, krótkie	61 x 192	51	• • • •
L4768-100	Etykiety na segregatory, szerokie, zielone, krótkie	61 x 192	51	• • • •
L4769-20	Etykiety na segregatory, szerokie, żółte, krótkie	61 x 192	51	• • • •
L4769-100	Etykiety na segregatory, szerokie, żółte, krótkie	61 x 192	51	• • • •
L4770-25	Etykiety adresowe, na dane nadawcy, przezroczyste	45,7 x 25,4	41	• • •
L4772-25	Etykiety adresowe do kopert DL, przezroczyste	99,1 x 42,3	41	• • •
L4773-20	Etykiety heavy duty, białe	63,5 x 33,9	70	• • •
L4773REV-20	Etykiety heavy duty, białe, usuwalne	63,5 x 33,9	70	• • •
L4774-20	Etykiety heavy duty, białe	99,1 x 139	70	• • •
L4774REV-20	Etykiety heavy duty, białe, usuwalne	99,1 x 139	70	• • •
L4775-20	Etykiety heavy duty, białe	210 x 297	70	• • •
L4775REV-20	Etykiety heavy duty, białe, usuwalne	210 x 297	70	• • •
L4776-20	Etykiety heavy duty, białe	99,1 x 42,3	70	• • •
L4776REV-20	Etykiety heavy duty, białe, usuwalne	99,1 x 42,3	70	• • •
L4778-20	Etykiety heavy duty, białe	45,7 x 21,2	70	• • •
L4778REV-20	Etykiety heavy duty, białe, usuwalne	45,7 x 21,2	70	• • •
L4784-20	Samoprzylepne identyfikatory imienne, białe	63,5 x 29,6	88	• • •
L4785-20	Samoprzylepne identyfikatory imienne, białe	80 x 50	88	• • •
L4786-20	Samoprzylepne identyfikatory imienne, białe z czerwoną ramką	80 x 50	88	• • •
L4787-20	Samoprzylepne identyfikatory imienne, białe z niebieską ramką	80 x 50	88	• • •
L4789-10	Obustronne identyfikatory do zadruku, z klipssem	60 x 90	90	• • • •
L4790-20	Trwale etykiety kolorowe, usuwalne, czerwone	38,1 x 21,2	57	• • • •
L4791-20	Trwale etykiety kolorowe, usuwalne, niebieskie	38,1 x 21,2	57	• • • •
L4792-20	Trwale etykiety kolorowe, usuwalne, zielone	38,1 x 21,2	57	• • • •
L4793-20	Trwale etykiety kolorowe, usuwalne, żółte	38,1 x 21,2	57	• • • •
L4794-10	Stojące identyfikatory imienne, białe, matowe, 190 g	120 x 45	91	• • • •
L4795-20	Stojące identyfikatory imienne, białe, matowe, 190 g	180 x 60	91	• • • •
L4796-20	Stojące identyfikatory imienne, białe, matowe, 190 g	210 x 60	91	• • • •
L4797-100	2w1 zaproszenie i identyfikator, białe	210 x 297	88	• • •
L4800-10	Pojedyncze etykiety na segregatory, szerokie, białe, krótkie	61 x 192	52	• • • •
L4801-10	Pojedyncze etykiety na segregatory, szerokie, czerwone, krótkie	61 x 192	52	• • • •
L4802-10	Pojedyncze etykiety na segregatory, szerokie, niebieskie, krótkie	61 x 192	52	• • • •
L4803-10	Pojedyncze etykiety na segregatory, szerokie, zielone, krótkie	61 x 192	52	• • • •
L4804-10	Pojedyncze etykiety na segregatory, szerokie, żółte, krótkie	61 x 192	52	• • • •
L4805-5	Pojedyncze etykiety na segregatory, wąskie, białe, krótkie	38 x 192	52	• • • •
L4806-5	Pojedyncze etykiety na segregatory, wąskie, czerwone, krótkie	38 x 192	52	• • • •
L4807-5	Pojedyncze etykiety na segregatory, wąskie, niebieskie, krótkie	38 x 192	52	• • • •
L4808-5	Pojedyncze etykiety na segregatory, wąskie, zielone, krótkie	38 x 192	52	• • • •
L4809-5	Pojedyncze etykiety na segregatory, wąskie, żółte, krótkie	38 x 192	52	• • • •
L4810-10	Pojedyncze etykiety na segregatory, szerokie, białe, długie	61 x 297	52	• • • •
L4811-10	Pojedyncze etykiety na segregatory, szerokie, czerwone, długie	61 x 297	52	• • • •
L4812-10	Pojedyncze etykiety na segregatory, szerokie, niebieskie, długie	61 x 297	52	• • • •
L4813-10	Pojedyncze etykiety na segregatory, szerokie, zielone, długie	61 x 297	52	• • • •
L4814-10	Pojedyncze etykiety na segregatory, szerokie, żółte, długie	61 x 297	52	• • • •
L4815-5	Pojedyncze etykiety na segregatory, wąskie, białe, długie	38 x 297	52	• • • •
L4816-5	Pojedyncze etykiety na segregatory, wąskie, czerwone, długie	38 x 297	52	• • • •
L4817-5	Pojedyncze etykiety na segregatory, wąskie, niebieskie, długie	38 x 297	52	• • • •
L4818-5	Pojedyncze etykiety na segregatory, wąskie, zielone, długie	38 x 297	52	• • • •
L4819-5	Pojedyncze etykiety na segregatory, wąskie, żółte, długie	38 x 297	52	• • • •
L6003-25	Etykiety neonowe, usuwalne, neonowe czerwone	63,5 x 29,6	60	• • • •
L6004-25	Etykiety neonowe, usuwalne, neonowe żółte	63,5 x 29,6	60	• • • •
L6005-25	Etykiety neonowe, usuwalne, neonowe czerwone	210 x 297	60	• • • •
L6006-25	Etykiety neonowe, usuwalne, neonowe żółte	210 x 297	60	• • • •

## L6008 – L7110

Art Nr	Opis	Format mm	Strona	Technologia I L K CL
L6008-20	Etykiety znamionowe, srebrne	25,4 x 10	69	• • •
L6009-20	Etykiety znamionowe, srebrne	45,7 x 21,2	69	• • •
L6011-20	Etykiety znamionowe, srebrne	63,5 x 29,6	69	• • •
L6012-20	Etykiety znamionowe, srebrne	96 x 50,8	69	• • •
L6013-20	Etykiety znamionowe, srebrne	210 x 297	69	• • •
L6015-25	Etykiety na CD, ClassicSize, białe	ø 117	76	• • • •
L6019REV-25	Etykiety o nietypowych kształtach, usuwalne	ø 10	62	• • • •
L6020REV-25	Etykiety do przezroczy i slajdów, białe	43,2 x 8,5	79	• • • •
L6021REV-25	Etykiety do tacek zawieszkowych, białe, usuwalne	45,7 x 16,9	55	• • • •
L6022REV-25	Etykiety do kaset typu Data Cartridge, białe	63,5 x 8,5	79	• • • •
L6023REV-25	Trwale etykiety uniwersalne, białe, usuwalne	63,5 x 38,1	31	• • • •
L6024REV-25	Etykiety o nietypowych kształtach, usuwalne	63,5 x 42,3	62	• • • •
L6025REV-25	Trwale etykiety uniwersalne, białe, usuwalne	63,5 x 46,6	31	• • • •
L6031REV-25	Trwale etykiety uniwersalne, białe, usuwalne	96 x 16,9	31	• • • •
L6032-20	Trwale etykiety kolorowe, usuwalne, niebieskie	63,5 x 33,9	57	• • • •
L6033-20	Trwale etykiety kolorowe, usuwalne, zielone	63,5 x 33,9	57	• • • •
L6034-20	Trwale etykiety kolorowe, usuwalne, czerwone	63,5 x 33,9	57	• • • •
L6035-20	Trwale etykiety kolorowe, usuwalne, żółte	63,5 x 33,9	57	• • • •
L6036-20	Trwale etykiety kolorowe, usuwalne, czerwone	25,4 x 10	57	• • • •
L6037-20	Trwale etykiety kolorowe, usuwalne, żółte	25,4 x 10	57	• • • •
L6038-20	Trwale etykiety kolorowe, usuwalne, czerwone	45,7 x 21,2	57	• • • •
L6039-20	Trwale etykiety kolorowe, usuwalne, niebieskie	45,7 x 21,2	57	• • • •
L6040-20	Trwale etykiety kolorowe, usuwalne, zielone	45,7 x 21,2	57	• • • •
L6041-20	Trwale etykiety kolorowe, usuwalne, żółte	45,7 x 21,2	57	• • • •
L6043-25	Etykiety na CD, ClassicSize, białe	ø 117	76	• • • •
L6043-100	Etykiety na CD, ClassicSize, białe	ø 117	76	• • • •
L6048-20	Trwale etykiety kolorowe, usuwalne, niebieskie	25,4 x 10	57	• • • •
L6049-20	Trwale etykiety kolorowe, usuwalne, zielone	25,4 x 10	57	• • • •
L6058-25	Etykiety na segregatory, wąskie, białe, długie	34 x 297	50	• • • •
L6059-25	Etykiety na segregatory, szerokie, białe, długie	59 x 297	51	• • • •
L6060-25	Etykiety na segregatory, wąskie, białe, krótkie	34 x 192	50	• • • •
L6060-100	Etykiety na segregatory, wąskie, białe, krótkie	34 x 192	50	• • • •
L6061-25	Etykiety na segregatory, szerokie, białe, krótkie	59 x 192	51	• • • •
L6061-100	Etykiety na segregatory, szerokie, białe, krótkie	59 x 192	51	• • • •
L6103-20	Etykiety heavy duty, żółte	45,7 x 21,2	70	• • •
L6105-20	Etykiety heavy duty, żółte	63,5 x 29,6	70	• • •
L6107-20	Etykiety heavy duty, żółte	99,1 x 42,3	70	• • •
L6111-20	Etykiety heavy duty, żółte	210 x 297	70	• • •
L6112-20	Etykiety zabezpieczające - plomby, białe	ø 40	71	• • •
L6113-20	Etykiety zabezpieczające - plomby, białe	45,7 x 21,2	71	• • •
L6114-20	Etykiety zabezpieczające - plomby, białe	63,5 x 29,6	71	• • •
L6127-20	Etykiety heavy duty, żółte	99,1 x 139	70	• • •
L6128-20	Etykiety heavy duty, żółte, okrągłe	ø 30	70	• • •
L6129-20	Etykiety znamionowe, srebrne, okrągłe	ø 30	69	• • •
L6140-20	Etykiety Triplebond, białe	45,7 x 25,4	72	• • •
L6141-20	Etykiety Triplebond, białe	63,5 x 33,9	72	• • •
L6145-20	Etykiety Nopeel, białe	45,7 x 25,4	72	• • •
L6146-20	Etykiety Nopeel, białe	63,5 x 33,9	72	• • •
L7080-10	Usuwalne znaki samoprzylegające, białe	190 x 275	83	• • •
L7083-10	Samoprzylepne kieszenie na znaki, przezroczyste	221 x 304	84	• • •
L7087-10	Znaki samolaminujące, białe	170 x 257	83	• • •
L7091-10	Trwale znaki samoprzylepne, białe	190 x 275	83	• • •
L7103-25	Brązowe etykiety na produkty, owalne	63,5 x 42,3	63	• • • •
L7104REV-25	Etykiety o nietypowych kształtach, usuwalne	ø 60	62	• • • •
L7106-25	Brązowe etykiety na produkty, okrągłe	ø 60	63	• • • •
L7110-25	Brązowe etykiety na produkty, kwadratowe	62 x 42	63	• • • •



## L7120– L7782

Art Nr	Opis	Format mm	Strona	Technologia			
				I	L	K	CL
L7120-25	Etykiety na kody QR, białe	35 x 35	62	•	•	•	•
L7121-25	Etykiety na kody QR, białe	45 x 45	62	•	•	•	•
L7122-25	Etykiety na kody QR, białe	80 x 35	62	•	•	•	•
L7129-10	Woreczki foliowe z kartonikami do zadruku	137 x 48	63	•	•	•	•
L7137-10	Przywieszki na produkty ze sznureczkami	89 x 51	63	•	•	•	•
L7159-100	Etykiety adresowe do kopert C6, białe	63,5 x 33,9	39	•	•		
L7160-40	Etykiety adresowe do kopert C6, białe	63,5 x 38,1	39	•	•	•	•
L7160-100	Etykiety adresowe do kopert C6, białe	63,5 x 38,1	39	•	•		
L7160-250	Etykiety adresowe do kopert C6, białe	63,5 x 38,1	39	•	•		
L7161-100	Etykiety adresowe do kopert C6, białe	63,5 x 46,6	39	•	•		
L7162-40	Etykiety adresowe do kopert DL, białe	99,1 x 33,9	39	•	•		
L7162-100	Etykiety adresowe do kopert DL, białe	99,1 x 33,9	39	•	•		
L7162-250	Etykiety adresowe do kopert DL, białe	99,1 x 33,9	39	•	•		
L7163-40	Etykiety adresowe do kopert DL, białe	99,1 x 38,1	39	•	•		
L7163-100	Etykiety adresowe do kopert DL, białe	99,1 x 38,1	39	•	•		
L7163-250	Etykiety adresowe do kopert DL, białe	99,1 x 38,1	39	•	•		
L7164-100	Etykiety adresowe do kopert C4/C5, białe	63,5 x 72	39	•	•		
L7165-40	Etykiety wysyłkowe do kopert B4/C4, białe	99,1 x 67,7	45	•	•		
L7165-100	Etykiety wysyłkowe do kopert B4/C4, białe	99,1 x 67,7	45	•	•		
L7165-250	Etykiety wysyłkowe do kopert B4/C4, białe	99,1 x 67,7	45	•	•		
L7166-100	Etykiety wysyłkowe, na paczki i przesyłki, białe	99,1 x 93,1	45	•	•		
L7167-100	Etykiety wysyłkowe, na paczki i przesyłki, białe	199,6 x 289,1	45	•	•		
L7168-10	Etykiety wysyłkowe, na paczki i przesyłki, białe	199,6 x 143,5	45	•	•		
L7168-100	Etykiety wysyłkowe, na paczki i przesyłki, białe	199,6 x 143,5	45	•	•		
L7169-10	Etykiety wysyłkowe, na paczki i przesyłki, białe	99,1 x 139	45	•	•		
L7169-100	Etykiety wysyłkowe, na paczki i przesyłki, białe	99,1 x 139	45	•	•		
L7173-100	Etykiety adresowe do kopert C4/C5, białe	99,1 x 57	39	•	•		
L7173B-100	Etykiety wysyłkowe do kopert B4/C4, białe	99,1 x 57	45	•	•		
L7250-300	Etykiety adresowe na przedmioty i czasopisma, żółte	85 x 40	42	•	•	•	•
L7263R-25	Etykiety neonowe, usuwalne, neonowe czerwone	99,1 x 38,1	60	•	•	•	•
L7263Y-25	Etykiety neonowe, usuwalne, neonowe żółte	99,1 x 38,1	60	•	•	•	•
L7436-25	Wkładki do pudełek na DVD, białe	273 x 183	78	•	•	•	•
L7551-25	Etykiety adresowe, for sender, przezroczyste	38,1 x 21,2	41	•	•		
L7560-25	Etykiety adresowe do kopert C6, przezroczyste	63,5 x 38,1	41	•	•		
L7562-25	Etykiety adresowe do kopert C6, przezroczyste	99,1 x 33,9	41	•	•		
L7563-25	Etykiety adresowe do kopert DL, przezroczyste	99,1 x 38,1	41	•	•		
L7567-25	Etykiety wysyłkowe, na paczki i przesyłki, przezroczyste	210 x 297	46	•	•		
L7632-25	Białe minietykiety	35,6 x 16,9	58	•	•	•	•
L7636-25	Etykiety adresowe, do nadruku danych nadawcy, białe	45,7 x 21,2	39	•	•		
L7651-25	Etykiety adresowe, do nadruku danych nadawcy, białe	38,1 x 21,2	39	•	•		
L7651-100	Etykiety adresowe, do nadruku danych nadawcy, białe	38,1 x 21,2	39	•	•		
L7651Y-25	Etykiety neonowe, usuwalne, neonowe żółte	38,1 x 21,2	60	•	•	•	•
L7654-25	Białe minietykiety	45,7 x 25,4	58	•	•	•	•
L7656-25	Białe minietykiety	46 x 11,1	58	•	•	•	•
L7658-25	Białe minietykiety	25,4 x 10	58	•	•	•	•
L7670R-25	Etykiety neonowe, usuwalne, neonowe czerwone	Ø 63,5	60	•	•	•	•
L7670Y-25	Etykiety neonowe, usuwalne, neonowe żółte	Ø 63,5	60	•	•	•	•
L7676-25	Etykiety na CD, SuperSize, białe	Ø 117	77	•	•	•	•
L7676-100	Etykiety na CD, SuperSize, białe	Ø 117	77	•	•	•	•
L7760-25	Etykiety na CD, SuperSize, błyszczące	Ø 117	77	•			
L7765-40	Etykiety błyszczące, białe	99,1 x 67,7	61	•	•		
L7767-40	Etykiety błyszczące, białe	210 x 297	61	•	•		
L7769-40	Etykiety błyszczące, białe	99,1 x 139	61	•	•		
L7780-25	Etykiety przezroczyste Crystal Clear	Ø 40	61	•	•		
L7781-25	Etykiety przezroczyste Crystal Clear	45,7 x 25,4	61	•	•		
L7782-25	Etykiety przezroczyste Crystal Clear	63,5 x 38,1	61	•	•		

## L7783 – W9150

Art Nr	Opis	Format mm	Strona	Technologia			
				I	L	K	CL
L7783-25	Etykiety przezroczyste Crystal Clear	96 x 50,8	61	•	•		
L7784-25	Etykiety przezroczyste Crystal Clear	210 x 297	61	•	•		
L7860-20	Etykiety na DVD, SuperSize, białe	Ø 117	78	•	•	•	•
L7950-20	Etykiety do oznaczania kabli, białe	60 x 40	73	•	•		
L7951-20	Etykiety do oznaczania kabli, białe	110 x 49	73	•	•		
L7970-25	Etykiety na mrozonki, białe	63,5 x 33,9	73	•	•	•	•
L7971-25	Etykiety na mrozonki, białe	38,1 x 21,2	73	•	•	•	•
L7972-25	Etykiety na mrozonki, białe	210 x 297	73	•	•	•	•
L7974-25	Etykiety na mrozonki, białe	210 x 148	73	•	•	•	•
L7992-25	Wytrzymałe etykiety wysyłkowe, białe	99,1 x 57	47	•	•		
L7993-25	Wytrzymałe etykiety wysyłkowe, białe	99,1 x 67,7	47	•	•		
L7994-25	Wytrzymałe etykiety wysyłkowe, białe	99,1 x 139	47	•	•		
L7996-25	Wytrzymałe etykiety wysyłkowe, białe	199,6 x 143,5	47	•	•		
L7997-25	Wytrzymałe etykiety wysyłkowe, białe	199,6 x 289,1	47	•	•		
LR3424	Recyklingowane etykiety uniwersalne, białe	105 x 48	26	•	•	•	•
LR3475	Recyklingowane etykiety uniwersalne, białe	70 x 36	26	•	•	•	•
LR3478	Recyklingowane etykiety uniwersalne, białe	210 x 297	26	•	•	•	•
LR3483	Recyklingowane etykiety uniwersalne, białe	105 x 148	26	•	•	•	•
LR3655	Recyklingowane etykiety uniwersalne, białe	210 x 148	26	•	•	•	•
LR3666	Recyklingowane etykiety uniwersalne, białe	38 x 21,2	26	•	•	•	•
LR4726-20	Wkładki do identyfikatorów, QUICK&CLEANTM, białe, 220 g	40 x 75	89	•	•	•	•
LR4727-20	Wkładki do identyfikatorów, QUICK&CLEANTM, białe, 220 g	54 x 90	89	•	•	•	•
LR4728-20	Wkładki do identyfikatorów, QUICK&CLEANTM, białe, 220 g	60 x 90	89	•	•	•	•
LR4760-25	Recykl. etykiety na segregatory, wąskie, białe, krótkie	38 x 192	49	•	•	•	•
LR4760-100	Recykl. etykiety na segregatory, wąskie, białe, krótkie	38 x 192	49	•	•	•	•
LR4761-25	Recykl. etykiety na segregatory, szerokie, białe, krótkie	61 x 192	49	•	•	•	•
LR4761-100	Recykl. etykiety na segregatory, szerokie, białe, krótkie	61 x 192	49	•	•	•	•
LR7160-100	Recyklingowane etykiety adresowe, białe	63,5 x 38,1	38	•	•		
LR7162-100	Recyklingowane etykiety adresowe, białe	99,1 x 33,9	38	•	•		
LR7163-100	Recyklingowane etykiety adresowe, białe	99,1 x 38,1	38	•	•		
LR7165-100	Recyklingowane etykiety wysyłkowe, białe	99,1 x 67,7	44	•	•		
LR7167-100	Recyklingowane etykiety wysyłkowe, białe	199,6 x 289,1	44	•	•		
LR7168-100	Recyklingowane etykiety wysyłkowe, białe	199,6 x 143,5	44	•	•		
MD1001	Folie do wprasowywania na jasne tkaniny	A4	102	•			
MD1002	Folie do wprasowywania na jasne tkaniny	A4	102	•			
MD1003	Folie do wprasowywania na kolorowe tkaniny	A4	102	•			
MD1004	Folie do wprasowywania na kolorowe tkaniny	A4	102	•			
MD1005	Zestawy do wprasowywania na tkaniny	A4	102	•			
MD1006	Folie do wprasowywania na jasne tkaniny	A4	102	•			
MD2001	Zestawy do tworzenia kart i zaproszeń – A5	A5	105	•			
MD3002	Folie na szkło	A4	103	•			
MD3003	Folie na ceramikę	A4	104	•			
MD3004	Folie na tatuaże	A4	103	•			
MD4001	Etykiety na butelki	90 x 120	105	•			
PL1/8	Metkownica cenowa jednowierszowa		67				
PL2/18	Metkownica cenowa dwuwierszowa		67				
PLP1226	Etykiety trwale przylegające, 1-wierszowe	26 x 12	67				
PLP1626	Etykiety trwale przylegające, 2-wierszowe	26 x 16	67				
PLR1226	Etykiety usuwalne, 1-wierszowe	26 x 12	67				
PLR1626	Etykiety usuwalne, 2-wierszowe	26 x 16	67				
R5012	Etykiety uniwersalne na składance komputerowej, białe	89 x 28	33				
R5013	Etykiety uniwersalne na składance komputerowej, białe	89 x 36	33				
R5014	Etykiety uniwersalne na rolce, białe	99,1 x 38,1	33				
R5015	Etykiety uniwersalne na rolce, białe	101 x 54	33				
W9150	Dwustronne wkładki do identyfikatorów, białe, 270 g	85 x 54	89	•			

### TO PROSTE!



Oto pomoc, aby rozemnać się w asortymencie. Skorowidz po kategoriach produktów.

#### Notizio (sortowanie wg kodu produktu)

str. 20 – 23

Format mm	Opis	Art Nr	Str.	Technologia			
				I	L	K	CL
A5	Notizio - kolonotatnik, oprawa kartonowa, jasnoszary, linie	7010	14				
A5	Notizio - kolonotatnik, oprawa kartonowa, jasnoszary, kratka	7011	14				
A4	Notizio - kolonotatnik, oprawa kartonowa, jasnoszary, linie	7012	14				
A4	Notizio - kolonotatnik, oprawa kartonowa, jasnoszary, kratka	7013	14				
A5	Notizio - kolonotatnik, oprawa plastikowa, szary, linie	7014	14				
A5	Notizio - kolonotatnik, oprawa plastikowa, szary, kratka	7015	14				
A5	Notizio - kolonotatnik, oprawa plastikowa, czerwony, kratka	7031	14				
A5	Notizio - kolonotatnik, oprawa plastikowa, niebieski, kratka	7033	14				
A4	Notizio - kolonotatnik, oprawa plastikowa, szary, linie	7016	14				
A4	Notizio - kolonotatnik, oprawa plastikowa, szary, kratka	7017	14				
A4	Notizio - kolonotatnik, oprawa plastikowa, czerwony, kratka	7035	14				
A4	Notizio - kolonotatnik, oprawa plastikowa, niebieski, kratka	7037	14				
A5	Notizio - kolonotatnik, oprawa twarda, ciemnoszary, linie	7022	14				
A5	Notizio - kolonotatnik, oprawa twarda, ciemnoszary, kratka	7023	14				
A4	Notizio - kolonotatnik, oprawa twarda, ciemnoszary, linie	7024	14				
A4	Notizio - kolonotatnik, oprawa twarda, ciemnoszary, kratka	7025	14				
A6	Notizio - notatnik, oprawa miękka, czerwony, kratka	7038	15				

Format mm	Opis	Art Nr	Str.	Technologia			
				I	L	K	CL
A6	Notizio - notatnik, oprawa miękka, niebieski, kratka	7040	15				
A6	Notizio - notatnik, oprawa miękka, szary, kratka	7042	15				
A5	Notizio - notatnik, oprawa miękka, szary, linie	7018	15				
A5	Notizio - notatnik, oprawa miękka, szary, kratka	7019	15				
A5	Notizio - notatnik, oprawa miękka, czerwony, kratka	7039	15				
A5	Notizio - notatnik, oprawa miękka, niebieski, kratka	7041	15				
A4	Notizio - notatnik, oprawa miękka, szary, linie	7020	15				
A4	Notizio - notatnik, oprawa miękka, szary, kratka	7021	15				
A4	Notizio - notatnik, oprawa miękka, czerwony, kratka	7043	15				
A4	Notizio - notatnik, oprawa miękka, niebieski, kratka	7045	15				
A6	Notizio - notatnik, oprawa twarda, ciemno szary, kratka	7046	15				
A6	Notizio - notatnik, oprawa twarda, ciemno czerwony, kratka	7047	15				
A6	Notizio - notatnik, oprawa twarda, beżowy, kratka	7048	15				
A5	Notizio - notatnik, oprawa twarda, ciemno szary, linie	7026	15				
A5	Notizio - notatnik, oprawa twarda, ciemno szary, kratka	7027	15				
A4	Notizio - notatnik, oprawa twarda, ciemno szary, linie	7028	15				
A4	Notizio - notatnik, oprawa twarda, ciemno szary, kratka	7029	15				

#### Oprogramowanie

str. 24 – 29

Format mm	Opis	Art Nr	Str.	Technologia			
				I	L	K	CL
	Oprogramowanie Avery Design & Print	ADP5000	19	•	•	•	•

Format mm	Opis	Art Nr	Str.	Technologia			
				I	L	K	CL

## Etykiety uniwersalne (sortowanie wg formatu, malejąco)

str. 22 – 37

Format mm	Opis	Art Nr	Str.	Technologia I L K CL	Format mm	Opis	Art Nr	Str.	Technologia I L K CL
	Spray do usuwania etykiet	3590	26		99,1 x 42,3	Trwale etykiety uniwersalne, białe, usuwalne	L4743REV-100	31	• • • •
210 x 297	Trwale etykiety uniwersalne, białe, recyklingowane	LR3478	26	• • • •	99,1 x 38,1	Etykiety uniwersalne na rolce, białe	R5014	33	
210 x 297	Trwale etykiety uniwersalne, białe	6119	29	• • • •	98 x 51	Etykiety uniwersalne do opisu ręcznego, białe	3047	36	
210 x 297	Trwale etykiety uniwersalne, białe	6125	29	• • • •	98 x 51	Etykiety uniwersalne do opisu ręcznego, białe	3331	37	
210 x 297	Trwale etykiety uniwersalne, białe	3478	29	• • • •	97 x 67,7	Trwale etykiety uniwersalne, białe	4782	28	• • • •
210 x 297	Trwale etykiety uniwersalne, białe	3478-200	29	• • • •	97 x 67,7	Trwale etykiety uniwersalne, białe	3660	28	• • • •
210 x 297	Trwale etykiety uniwersalne, białe, usuwalne	L4735REV-25	31	• • • •	97 x 67,7	Trwale etykiety uniwersalne, białe	3660-200	28	• • • •
210 x 297	Trwale etykiety uniwersalne, białe, usuwalne	L4735REV-100	31	• • • •	97 x 55	Trwale etykiety uniwersalne, białe	3679	28	• • • •
210 x 148	Trwale etykiety uniwersalne, białe	6176	29	• • • •	97 x 42,3	Trwale etykiety uniwersalne, białe	6123	28	• • • •
210 x 148	Trwale etykiety uniwersalne, białe, recyklingowane	LR3655	26	• • • •	97 x 42,3	Trwale etykiety uniwersalne, białe	4781	28	• • • •
210 x 148	Trwale etykiety uniwersalne, białe	3655	29	• • • •	97 x 42,3	Trwale etykiety uniwersalne, białe	3659	28	• • • •
210 x 148	Trwale etykiety uniwersalne, białe	3655-200	29	• • • •	97 x 42,3	Trwale etykiety uniwersalne, białe	3659-200	28	• • • •
210 x 148	Trwale etykiety uniwersalne, białe, usuwalne	6135	30	• • • •	97 x 42,3	Trwale etykiety uniwersalne, białe, usuwalne	6132	30	• • • •
200 x 297	Trwale etykiety uniwersalne, białe	3418	29	• • • •	97 x 37	Trwale etykiety uniwersalne, białe	3678	28	• • • •
199,6 x 143,5	Trwale etykiety uniwersalne, białe, usuwalne	L4734REV-25	31	• • • •	96 x 63,5	Trwale etykiety uniwersalne, białe, usuwalne	L4745REV-25	31	• • • •
199,6 x 143,5	Trwale etykiety uniwersalne, białe, usuwalne	L4734REV-100	31	• • • •	96 x 50,8	Trwale etykiety uniwersalne, białe, usuwalne	L4744REV-25	31	• • • •
139,7 x 99,2	Etykiety uniwersalne na składance komputerowej	3618	35		96 x 16,9	Trwale etykiety uniwersalne, białe, usuwalne	L6031REV-25	31	• • • •
139,7 x 99,2	Etykiety uniwersalne na składance komputerowej	5114	35		89 x 36	Etykiety uniwersalne na rolce, białe	R5013	33	
105 x 148	Trwale etykiety uniwersalne, białe	6124	29	• • • •	89 x 28	Etykiety uniwersalne na rolce, białe	R5012	33	
105 x 148	Trwale etykiety uniwersalne, białe, recyklingowane	LR3483	26	• • • •	88,9 x 48,4	Etykiety uniwersalne na składance komputerowej	5103	34	
105 x 148	Trwale etykiety uniwersalne, białe	3483	29	• • • •	88,9 x 35,7	Etykiety uniwersalne na składance komputerowej	3611	34	
105 x 148	Trwale etykiety uniwersalne, białe	3483-200	29	• • • •	88,9 x 35,7	Etykiety uniwersalne na składance komputerowej	3635	34	
105 x 148	Trwale etykiety uniwersalne, białe	6120	29	• • • •	88,9 x 35,7	Etykiety uniwersalne na składance komputerowej	3615	34	
105 x 148	Trwale etykiety uniwersalne, białe, usuwalne	6134	30	• • • •	88,9 x 35,7	Etykiety uniwersalne na składance komputerowej	5130	34	
105 x 74	Trwale etykiety uniwersalne, białe	3427	29	• • • •	88,9 x 23	Etykiety uniwersalne na składance komputerowej	5101	34	
105 x 74	Trwale etykiety uniwersalne, białe	3427-200	29	• • • •	88,9 x 23	Etykiety uniwersalne na składance komputerowej	3610	34	
105 x 74	Trwale etykiety uniwersalne, białe, usuwalne	6133	30	• • • •	80 x 54	Etykiety uniwersalne do opisu ręcznego, białe	3330	37	
105 x 70	Trwale etykiety uniwersalne, białe	3426	29	• • • •	77 x 59	Etykiety uniwersalne do opisu ręcznego, białe	3046	36	
105 x 57	Trwale etykiety uniwersalne, białe	3425	29	• • • •	77 x 31	Etykiety uniwersalne do opisu ręcznego, białe	3362	37	
105 x 48	Trwale etykiety uniwersalne, białe, recyklingowane	LR3424	26	• • • •	76 x 39	Etykiety uniwersalne do opisu ręcznego, białe	3081	36	
105 x 48	Trwale etykiety uniwersalne, białe	3424	29	• • • •	76 x 39	Etykiety uniwersalne do opisu ręcznego, białe	3329	37	
105 x 48	Trwale etykiety uniwersalne, białe	3424-200	29	• • • •	76 x 19	Etykiety uniwersalne do opisu ręcznego, białe	3080	36	
105 x 48	Trwale etykiety uniwersalne, białe	6175	29	• • • •	76 x 19	Etykiety uniwersalne do opisu ręcznego, białe	3328	37	
105 x 42,3	Trwale etykiety uniwersalne, białe	3653	29	• • • •	70 x 67,7	Trwale etykiety uniwersalne, białe	3661	28	• • • •
105 x 42,3	Trwale etykiety uniwersalne, białe	3653-200	29	• • • •	70 x 50,8	Trwale etykiety uniwersalne, białe	3669	28	• • • •
105 x 41	Trwale etykiety uniwersalne, białe	3477	29	• • • •	70 x 50,8	Trwale etykiety uniwersalne, białe	3669-200	28	• • • •
105 x 37	Trwale etykiety uniwersalne, białe	3484	29	• • • •	70 x 42,3	Trwale etykiety uniwersalne, białe	6174	28	• • • •
105 x 37	Trwale etykiety uniwersalne, białe	3484-200	29	• • • •	70 x 42,3	Trwale etykiety uniwersalne, białe	3652	28	• • • •
105 x 35	Trwale etykiety uniwersalne, białe	3423	28	• • • •	70 x 42,3	Trwale etykiety uniwersalne, białe	3652-200	28	• • • •
105 x 33,8	Trwale etykiety uniwersalne, białe	3665	28	• • • •	70 x 41	Trwale etykiety uniwersalne, białe	3481	28	• • • •
105 x 13	Etykiety uniwersalne do opisu ręcznego, białe	3338	37		70 x 37	Trwale etykiety uniwersalne, białe	3474	28	• • • •
101,6 x 73,8	Etykiety uniwersalne na składance komputerowej	5120	35		70 x 37	Trwale etykiety uniwersalne, białe	3474-200	28	• • • •
101,6 x 48,4	Etykiety uniwersalne na składance komputerowej	5107	35		70 x 37	Trwale etykiety uniwersalne, białe	6173	28	• • • •
101,6 x 48,4	Etykiety uniwersalne na składance komputerowej	3617	35		70 x 36	Trwale etykiety uniwersalne, białe, recyklingowane	LR3475	26	• • • •
101,6 x 35,7	Etykiety uniwersalne na składance komputerowej	5106	35		70 x 36	Trwale etykiety uniwersalne, białe	6122	28	• • • •
101 x 54	Etykiety uniwersalne na rolce, białe	R5015	33		70 x 36	Trwale etykiety uniwersalne, białe	3475	28	• • • •
99,1 x 139	Trwale etykiety uniwersalne, białe, usuwalne	L4733REV-25	31	• • • •	70 x 36	Trwale etykiety uniwersalne, białe	3475-200	28	• • • •
99,1 x 42,3	Trwale etykiety uniwersalne, białe, usuwalne	L4743REV-25	31	• • • •	70 x 36	Trwale etykiety uniwersalne, białe	3490	28	• • • •

## Etykiety uniwersalne (sortowanie wg formatu, malejąco)

str. 22 – 37

Format mm	Opis	Art Nr	Str.	Technologia I L K CL	Format mm	Opis	Art Nr	Str.	Technologia I L K CL
70 x 36	Trwale etykiety uniwersalne, białe, usuwalne	6131	30	• • • •	52,5 x 21,2	Trwale etykiety uniwersalne, białe	3668	27	• • • •
70 x 35	Trwale etykiety uniwersalne, białe	3422	27	• • • •	50 x 19	Etykiety uniwersalne do opisu ręcznego, białe	3079	36	
70 x 33,8	Trwale etykiety uniwersalne, białe	3664	27	• • • •	50 x 19	Etykiety uniwersalne do opisu ręcznego, białe	3327	37	
70 x 32	Trwale etykiety uniwersalne, białe	3479	27	• • • •	50 x 14	Etykiety uniwersalne do opisu ręcznego, białe	3086	36	
70 x 29,7	Trwale etykiety uniwersalne, białe	3489	27	• • • •	50 x 14	Etykiety uniwersalne do opisu ręcznego, białe	3336	37	
70 x 25,4	Trwale etykiety uniwersalne, białe	3421	27	• • • •	48,5 x 25,4	Trwale etykiety uniwersalne, białe	4780	27	• • • •
70 x 16,9	Trwale etykiety uniwersalne, białe	3420	27	• • • •	48,5 x 25,4	Trwale etykiety uniwersalne, białe	6126	27	• • • •
66 x 38	Etykiety uniwersalne do opisu ręcznego, białe	3084	36		48,5 x 25,4	Trwale etykiety uniwersalne, białe	3657	27	• • • •
66 x 38	Etykiety uniwersalne do opisu ręcznego, białe	3334	37		48,5 x 25,4	Trwale etykiety uniwersalne, białe	3657-200	27	• • • •
64,6 x 33,8	Trwale etykiety uniwersalne, białe	6172	27	• • • •	48,5 x 16,9	Trwale etykiety uniwersalne, białe	3667	27	• • • •
64,6 x 33,8	Trwale etykiety uniwersalne, białe	3658	27	• • • •	48,5 x 16,9	Trwale etykiety uniwersalne, białe	3667-200	27	• • • •
64,6 x 33,8	Trwale etykiety uniwersalne, białe	3658-200	27	• • • •	48 x 21	Trwale etykiety uniwersalne, białe	3650	27	• • • •
64 x 50	Trwale etykiety uniwersalne, białe	3672	27	• • • •	48,0 x 18,7	Etykiety uniwersalne na składance komputerowej	3606	34	
64 x 45	Trwale etykiety uniwersalne, białe	6171	27	• • • •	45,7 x 21,2	Trwale etykiety uniwersalne, białe, usuwalne	L4736REV-10	31	• • • •
64 x 45	Trwale etykiety uniwersalne, białe	3671	27	• • • •	45,7 x 21,2	Trwale etykiety uniwersalne, białe, usuwalne	L4736REV-25	31	• • • •
64 x 36	Trwale etykiety uniwersalne, białe	6170	27	• • • •	45,7 x 21,2	Trwale etykiety uniwersalne, białe, usuwalne	L4736REV-100	31	• • • •
64 x 36	Trwale etykiety uniwersalne, białe	3670	27	• • • •	40,6 x 14,5	Etykiety uniwersalne na składance komputerowej	3605	34	
63,5 x 46,6	Trwale etykiety uniwersalne, białe, usuwalne	L6025REV-25	31	• • • •	38 x 21,2	Trwale etykiety uniwersalne, białe, recyklingowane	LR3666	26	• • • •
63,5 x 38,1	Trwale etykiety uniwersalne, białe, usuwalne	L6023REV-25	31	• • • •	38 x 21,2	Trwale etykiety uniwersalne, białe	6121	27	• • • •
63,5 x 29,6	Trwale etykiety uniwersalne, białe, usuwalne	L4737REV-10	31	• • • •	38 x 21,2	Trwale etykiety uniwersalne, białe	3666	27	• • • •
63,5 x 29,6	Trwale etykiety uniwersalne, białe, usuwalne	L4737REV-25	31	• • • •	38 x 21,2	Trwale etykiety uniwersalne, białe	3666-200	27	• • • •
63,5 x 29,6	Trwale etykiety uniwersalne, białe, usuwalne	L4737REV-100	31	• • • •	35,6 x 16,9	Trwale etykiety uniwersalne, białe, usuwalne	L4732REV-25	31	• • • •
62 x 19	Etykiety uniwersalne do opisu ręcznego, białe	3340	37		35,6 x 16,9	Trwale etykiety uniwersalne, białe, usuwalne	L4732REV-100	31	• • • •
54 x 35	Etykiety uniwersalne do opisu ręcznego, białe	3087	36		25,4 x 14,5	Etykiety uniwersalne na składance komputerowej	3604	34	
54 x 35	Etykiety uniwersalne do opisu ręcznego, białe	3337	37		25,4 x 10	Trwale etykiety uniwersalne, białe, usuwalne	L4731REV-25	31	• • • •
52,5 x 29,7	Trwale etykiety uniwersalne, białe	3651	27	• • • •	17,8 x 10	Trwale etykiety uniwersalne, białe, usuwalne	L4730REV-25	31	• • • •
52,5 x 29,7	Trwale etykiety uniwersalne, białe	3651-200	27	• • • •					

## Etykiety – na listy i koperty (sortowanie wg formatu, malejąco)

str. 38 – 43

Format mm	Opis	Art Nr	Str.	Technologia I L K CL	Format mm	Opis	Art Nr	Str.	Technologia I L K CL
168 x 44	Etykiety do frankownic, białe	3432	43		99,1 x 38,1	Etykiety adresowe, do kopert DL, białe	L7163-40	39	• •
168 x 44	Etykiety do frankownic, białe	3438	43		99,1 x 38,1	Etykiety adresowe, do kopert DL, białe	L7163-100	39	• •
168 x 40	Etykiety do frankownic, białe	3437	43		99,1 x 38,1	Etykiety adresowe, do kopert DL, białe	L7163-250	39	• •
163 x 43	Etykiety do frankownic, białe	3433	43		99,1 x 38,1	Etykiety adresowe, do kopert DL, białe	J8163-25	40	•
163 x 43	Etykiety do frankownic, białe	3440	43		99,1 x 38,1	Etykiety adresowe, do kopert DL, przezroczyste	J8563-25	41	•
157 x 41	Etykiety do frankownic, białe	3436	43		99,1 x 38,1	Etykiety adresowe, do kopert DL, przezroczyste	L7563-25	41	• •
148 x 103	Etykiety adresowe w arkuszach, białe	3351	40		99,1 x 33,9	Recyklingowane etykiety adresowe, białe	LR7162-100	38	• •
138 x 48	Etykiety do frankownic, białe	3442	43		99,1 x 33,9	Etykiety adresowe, do kopert DL, białe	L7162-40	39	• •
135 x 38	Etykiety do frankownic, białe	3435	43		99,1 x 33,9	Etykiety adresowe, do kopert DL, białe	L7162-100	39	• •
130 x 40	Etykiety do frankownic, białe	3439	43		99,1 x 33,9	Etykiety adresowe, do kopert DL, białe	L7162-250	39	• •
128 x 38	Etykiety do frankownic, białe	3434	43		99,1 x 33,9	Etykiety adresowe, do kopert DL, białe	J8162-25	40	•
128 x 38	Etykiety do frankownic, białe	3441	43		99,1 x 33,9	Etykiety adresowe, do kopert DL, przezroczyste	L7562-25	49	• •
102 x 38	Etykiety adresowe w arkuszach, białe	3349	40		95 x 48	Etykiety adresowe, na składance, białe	3345	40	
99,1 x 57	Etykiety adresowe, do kopert C5/C4, białe	L7173-100	39	• •	95 x 47	Etykiety adresowe w arkuszach, białe	3350	40	
99,1 x 42,3	Etykiety adresowe, do kopert DL, białe	J8177-25	40	•	92 x 48	Etykiety adresowe, na srołce, białe	3346	40	
99,1 x 42,3	Etykiety adresowe, do kopert DL, przezroczyste	L4772-25	41	• •	89 x 36	Etykiety adresowe, na składance, białe	3344	40	
99,1 x 38,1	Recyklingowane etykiety adresowe, białe	LR7163-100	38	• •	85 x 40	Etykiety adresowe, do nadruku danych nadawcy, żółte	L7250-300	42	• • • •

## Etykiety – na listy i koperty (sortowanie wg formatu, malejąco)

str. 38 – 43

Format mm	Opis	Art Nr	Str.	Technologia I L K CL	Format mm	Opis	Art Nr	Str.	Technologia I L K CL
67 x 38	Etykiety adresowe w arkuszach, białe	3348	40		63,5 x 38,1	Etykiety adresowe, do kopert C6, przezroczyste	J8560-25	41	
67 x 36	Etykiety adresowe, na składance, białe	3343	40		63,5 x 33,9	Etykiety adresowe, do kopert C6, białe	L7159-100	39	
67 x 30	Etykiety adresowe w arkuszach, białe	3347	40		63,5 x 33,9	Etykiety adresowe, do kopert C6, białe	J8159-25	40	
63,5 x 72	Etykiety adresowe, do kopert C5/C4, białe	L7164-100	39		63,5 x 29,6	Etykiety adresowe, do kopert C6, białe	J4792-25	40	
63,5 x 46,6	Etykiety adresowe, do kopert C6, białe	L7161-100	39		63,5 x 29,6	Etykiety adresowe, do kopert C6, przezroczyste	J4721-25	41	
63,5 x 38,1	Recyklingowane etykiety adresowe, białe	LR7160-100	38		45,7 x 25,4	Etykiety adresowe, do danych nadawcy, przezroczyste	L4770-25	41	
63,5 x 38,1	Etykiety adresowe, do kopert C6, białe	L7160-40	39		45,7 x 21,2	Etykiety adresowe, do danych nadawcy, białe	L7636-25	39	
63,5 x 38,1	Etykiety adresowe, do kopert C6, białe	L7160-100	39		45,7 x 21,2	Etykiety adresowe, do danych nadawcy, białe	J4791-25	40	
63,5 x 38,1	Etykiety adresowe, do kopert C6, białe	L7160-250	39		45,7 x 21,2	Etykiety adresowe, do danych nadawcy, przezroczyste	J4720-25	41	
63,5 x 38,1	Etykiety adresowe, do kopert C6, białe	J8160-25	40		38,1 x 21,2	Etykiety adresowe, do danych nadawcy, białe	L7651-25	39	
63,5 x 38,1	Etykiety adresowe, do kopert C6, białe	J8160-10	40		38,1 x 21,2	Etykiety adresowe, do danych nadawcy, białe	L7651-100	39	
63,5 x 38,1	Etykiety adresowe, do kopert C6, przezroczyste	L7560-25	41		38,1 x 21,2	Etykiety adresowe, do danych nadawcy, przezroczyste	L7551-25	41	

## Etykiety – na paczki i przesyłki (sortowanie wg formatu, malejąco)

str. 44 – 47

Format mm	Opis	Art Nr	Str.	Technologia I L K CL	Format mm	Opis	Art Nr	Str.	Technologia I L K CL
210 x 297	Etykiety wysyłkowe, na paczki i przesyłki, przetr.	J8567-25	46		99,1 x 139	Wytrzymałe etykiety wysyłkowe, białe	L7994-25	47	
210 x 297	Etykiety wysyłkowe, na paczki i przesyłki, przetr.	L7567-25	46		99,1 x 93,1	Etykiety wysyłkowe, na paczki i przesyłki, białe	L7166-100	45	
199,6 x 289,1	Recyklingowane etykiety wysyłkowe, białe	LR7167-100	44		99,1 x 67,7	Recyklingowane etykiety wysyłkowe, białe	LR7165-100	44	
199,6 x 289,1	Etykiety wysyłkowe, na paczki i przesyłki, białe	J8167-25	45		99,1 x 67,7	Kryjące etykiety wysyłkowe, do kopert B4/C4, białe	L7165-40	45	
199,6 x 289,1	Etykiety wysyłkowe, na paczki i przesyłki, białe	L7167-100	45		99,1 x 67,7	Kryjące etykiety wysyłkowe, do kopert B4/C4, białe	L7165-100	45	
199,6 x 289,1	Wytrzymałe etykiety wysyłkowe, białe	L7997-25	47		99,1 x 67,7	Kryjące etykiety wysyłkowe, do kopert B4/C4, białe	L7165-250	45	
199,6 x 143,5	Recyklingowane etykiety wysyłkowe, białe	LR7168-100	44		99,1 x 67,7	Kryjące etykiety wysyłkowe, do kopert B4/C4, białe	J8165-10	45	
199,6 x 143,5	Etykiety wysyłkowe, na paczki i przesyłki, białe	L7168-10	45		99,1 x 67,7	Kryjące etykiety wysyłkowe, do kopert B4/C4, białe	J8165-25	45	
199,6 x 143,5	Etykiety wysyłkowe, na paczki i przesyłki, białe	L7168-100	45		99,1 x 67,7	Wytrzymałe etykiety wysyłkowe, białe	L7993-25	47	
199,6 x 143,5	Wytrzymałe etykiety wysyłkowe, białe	L7996-25	47		99,1 x 63,5	Kryjące etykiety wysyłkowe, do kopert B4/C4, białe	J4794-25	45	
119 x 38	Znaki ostrzegawcze „Uwaga szkło”, czerwone neonowe	3050	47		99,1 x 57	Kryjące etykiety wysyłkowe, do kopert B4/C4, białe	L7173B-100	45	
99,1 x 139	Etykiety wysyłkowe, na paczki i przesyłki, białe	J8169-10	45		99,1 x 57	Kryjące etykiety wysyłkowe, do kopert B4/C4, białe	J8173-25	45	
99,1 x 139	Etykiety wysyłkowe, na paczki i przesyłki, białe	L8169-25	45		99,1 x 57	Wytrzymałe etykiety wysyłkowe, białe	L7992-25	47	
99,1 x 139	Etykiety wysyłkowe, na paczki i przesyłki, białe	L7169-100	45		96 x 50,8	Kryjące etykiety wysyłkowe, do kopert B4/C4, przetr.	J4722-25	46	

## Etykiety – do organizacji i archiwizacji (sortowanie wg formatu, malejąco)

str. 48 – 59

Format mm	Opis	Art Nr	Str.	Technologia I L K CL	Format mm	Opis	Art Nr	Str.	Technologia I L K CL
210 x 297	Trwałe etykiety kolorowe, niebieskie	3471	56		105 x 37	Trwałe etykiety kolorowe, zielone	3454	56	
210 x 297	Trwałe etykiety kolorowe, żółte	3473	56		105 x 37	Trwałe etykiety kolorowe, czerwone	3452	56	
210 x 297	Trwałe etykiety kolorowe, zielone	3472	56		70 x 37	Trwałe etykiety kolorowe, niebieskie	3449	56	
210 x 297	Trwałe etykiety kolorowe, czerwone	3470	56		70 x 37	Trwałe etykiety kolorowe, żółte	3451	56	
176 x 146	Wkłady do kieszeni segregatorów typu Leitz 180°, szerokie	C32273-10	54		70 x 37	Trwałe etykiety kolorowe, zielone	3450	56	
156 x 146	Wkłady do kieszeni segregatorów typu Leitz 180°, wąskie	C32272-10	54		70 x 37	Trwałe etykiety kolorowe, czerwone	3448	56	
105 x 148	Trwałe etykiety kolorowe, niebieskie	3457	56		63,5 x 33,9	Trwałe etykiety kolorowe, usuwalne, niebieskie	L6032-20	57	
105 x 148	Trwałe etykiety kolorowe, żółte	3459	56		63,5 x 33,9	Trwałe etykiety kolorowe, usuwalne, żółte	L6035-20	57	
105 x 148	Trwałe etykiety kolorowe, zielone	3458	56		63,5 x 33,9	Trwałe etykiety kolorowe, usuwalne, zielone	L6033-20	57	
105 x 148	Trwałe etykiety kolorowe, czerwone	3456	56		63,5 x 33,9	Trwałe etykiety kolorowe, usuwalne, czerwone	L6034-20	57	
105 x 37	Trwałe etykiety kolorowe, niebieskie	3453	56		63 x 297	Etykiety do segregatorów podwieszanych, szer., białe	L4757-25	54	
105 x 37	Trwałe etykiety kolorowe, żółte	3455	56		61 x 297	Etykiety na segregatory, szerokie, niebieskie, długie	L4753-20	51	

### Etykiety – do organizacji i archiwizacji (sortowanie wg formatu, malejąco)

str. 48 – 59

Format mm	Opis	Art Nr	Str.	Technologia	Format mm	Opis	Art Nr	Str.	Technologia
				I L K CL					I L K CL
61 x 297	Etykiety na segregatory, szer., żółte, długie	L4755-20	51	• • • •	38,1 x 21,2	Trwale etykiety kolorowe, usuwalne, czerwone	L4790-20	57	• • • •
61 x 297	Etykiety na segregatory, szer., zielone, długie	L4754-20	51	• • • •	38 x 297	Etykiety na segregatory, wąskie, niebieskie, długie	L4749-20	50	• • • •
61 x 297	Etykiety na segregatory, szer., czerwone, długie	L4752-20	51	• • • •	38 x 297	Etykiety na segregatory, wąskie, żółte, długie	L4751-20	50	• • • •
61 x 297	Etykiety na segregatory, szer., białe, długie	L4759-10	51	• • • •	38 x 297	Etykiety na segregatory, wąskie, zielone, długie	L4750-20	50	• • • •
61 x 297	Etykiety na segregatory, szer., białe, długie	L4759-25	51	• • • •	38 x 297	Etykiety na segregatory, wąskie, czerwone, długie	L4748-20	50	• • • •
61 x 297	Pojedyncze etykiety na segregatory, szer., niebieskie, długie	L4812-10	52	• • • •	38 x 297	Etykiety na segregatory, wąskie, białe, długie	L4758-10	50	• • • •
61 x 297	Pojedyncze etykiety na segregatory, szer., żółte, długie	L4814-10	52	• • • •	38 x 297	Etykiety na segregatory, wąskie, białe, długie	L4758-25	50	• • • •
61 x 297	Pojedyncze etykiety na segregatory, szer., zielone, długie	L4813-10	52	• • • •	38 x 297	Pojedyncze etykiety na segregatory, wąskie, niebieskie, długie	L4817-5	52	• • • •
61 x 297	Pojedyncze etykiety na segregatory, szer., czerwone, długie	L4811-10	52	• • • •	38 x 297	Pojedyncze etykiety na segregatory, wąskie, żółte, długie	L4819-5	52	• • • •
61 x 297	Pojedyncze etykiety na segregatory, szer., białe, długie	L4810-10	52	• • • •	38 x 297	Pojedyncze etykiety na segregatory, wąskie, zielone, długie	L4818-5	52	• • • •
61 x 192	Recykl. etykiety na segregatory, szer., białe, krótkie	LR4761-25	49	• • • •	38 x 297	Pojedyncze etykiety na segregatory, wąskie, czerwone, długie	L4816-5	52	• • • •
61 x 192	Recykl. etykiety na segregatory, szer., białe, krótkie	LR4761-100	49	• • • •	38 x 297	Pojedyncze etykiety na segregatory, wąskie, białe, długie	L4815-5	52	• • • •
61 x 192	Etykiety na segregatory, szer., niebieskie, krótkie	L4767-20	51	• • • •	38 x 192	Recycle Etykiety na segregatory, wąskie, białe, krótkie	LR4760-25	49	• • • •
61 x 192	Etykiety na segregatory, szer., niebieskie, krótkie	L4767-100	51	• • • •	38 x 192	Recycle Etykiety na segregatory, wąskie, białe, krótkie	LR4760-100	49	• • • •
61 x 192	Etykiety na segregatory, szer., żółte, krótkie	L4769-20	51	• • • •	38 x 192	Etykiety na segregatory, wąskie, białe, krótkie	L4760-10	50	• • • •
61 x 192	Etykiety na segregatory, szer., żółte, krótkie	L4769-100	51	• • • •	38 x 192	Etykiety na segregatory, wąskie, białe, krótkie	L4760-25	50	• • • •
61 x 192	Etykiety na segregatory, szer., zielone, krótkie	L4768-20	51	• • • •	38 x 192	Etykiety na segregatory, wąskie, białe, krótkie	L4760-100	50	• • • •
61 x 192	Etykiety na segregatory, szer., zielone, krótkie	L4768-100	51	• • • •	38 x 192	Etykiety na segregatory, wąskie, czerwone, krótkie	L4762-20	50	• • • •
61 x 192	Etykiety na segregatory, szer., czerwone, krótkie	L4766-20	51	• • • •	38 x 192	Etykiety na segregatory, wąskie, niebieskie, krótkie	L4763-20	50	• • • •
61 x 192	Etykiety na segregatory, szer., czerwone, krótkie	L4766-100	51	• • • •	38 x 192	Etykiety na segregatory, wąskie, zielone, krótkie	L4764-20	50	• • • •
61 x 192	Etykiety na segregatory, szer., białe, krótkie	L4761-10	51	• • • •	38 x 192	Etykiety na segregatory, wąskie, żółte, krótkie	L4765-20	50	• • • •
61 x 192	Etykiety na segregatory, szer., białe, krótkie	L4761-25	51	• • • •	38 x 192	Pojedyncze etykiety na segregatory, wąskie, białe, krótkie	L4805-5	52	• • • •
61 x 192	Etykiety na segregatory, szer., białe, krótkie	L4761-100	51	• • • •	38 x 192	Pojedyncze etykiety na segregatory, wąskie, czerwone, krótkie	L4806-5	52	• • • •
61 x 192	Pojedyncze etykiety na segregatory, szer., niebieskie, krótkie	L4802-10	52	• • • •	38 x 192	Pojedyncze etykiety na segregatory, wąskie, niebieskie, krótkie	L4807-5	52	• • • •
61 x 192	Pojedyncze etykiety na segregatory, szer., żółte, krótkie	L4804-10	52	• • • •	38 x 192	Pojedyncze etykiety na segregatory, wąskie, zielone, krótkie	L4808-5	52	• • • •
61 x 192	Pojedyncze etykiety na segregatory, szer., zielone, krótkie	L4803-10	52	• • • •	38 x 192	Pojedyncze etykiety na segregatory, wąskie, żółte, krótkie	L4809-5	52	• • • •
61 x 192	Pojedyncze etykiety na segregatory, szer., czerwone, krótkie	L4801-10	52	• • • •	38 x 192	Etykiety na segregatory z rokiem 2014, wąskie, krótkie	L4760J14-20	53	• • • •
61 x 192	Pojedyncze etykiety na segregatory, szer., białe, krótkie	L4800-10	52	• • • •	38 x 192	Etykiety na segregatory z rokiem 2015, wąskie, krótkie	L4760J15-20	53	• • • •
61 x 192	Etykiety na segregatory z rokiem 2014, szer., krótkie	L4761J14-20	53	• • • •	38 x 192	Etykiety na segregatory z rokiem 2016, wąskie, krótkie	L4760J16-20	53	• • • •
61 x 192	Etykiety na segregatory z rokiem 2015, szer., krótkie	L4761J15-20	53	• • • •	38 x 29	Minietykiety do opisu ręcznego	3326	59	
61 x 192	Etykiety na segregatory z rokiem 2016, szer., krótkie	L4761J16-20	53	• • • •	38 x 29	Minietykiety do opisu ręcznego	3078	59	
60 x 26	Etykiety z nadrukowanym rokiem, 2014, zielone	43-214	53		38 x 24	Minietykiety do opisu ręcznego	3045	59	
60 x 26	Etykiety z nadrukowanym rokiem, 2015, czerwone	43-215	53		38 x 24	Minietykiety do opisu ręcznego	3325	59	
60 x 26	Etykiety z nadrukowanym rokiem, 2016, żółte	43-216	53		38 x 18	Minietykiety do opisu ręcznego	3077	59	
59 x 297	Etykiety na segregatory, szer., białe, długie	L6059-25	51	• • • •	38 x 18	Minietykiety do opisu ręcznego	3324	59	
59 x 192	Etykiety na segregatory, szer., białe, krótkie	L6061-25	51	• • • •	38 x 14	Minietykiety do opisu ręcznego	3076	59	
59 x 192	Etykiety na segregatory, szer., białe, krótkie	L6061-100	51	• • • •	38 x 14	Minietykiety do opisu ręcznego	3323	59	
54 x 190	Wkłady do kieszeni segregatorów, szer., białe	C32267-25	54	• • • •	37 x 5	Minietykiety do opisu ręcznego	3322	59	
46 x 11,1	Minietykiety, białe	L7656-25	58	• • • •	35,6 x 16,9	Minietykiety, białe	L7632-25	58	• • • •
45,7 x 25,4	Minietykiety, białe	L7654-25	58	• • • •	34 x 297	Etykiety na segregatory, wąskie, białe, długie	L6058-25	50	• • • •
45,7 x 21,2	Trwale etykiety kolorowe, usuwalne, niebieskie	L6039-20	57	• • • •	34 x 297	Etykiety do segregatorów podwieszanych, wąskie, białe	L4756-25	54	• • • •
45,7 x 21,2	Trwale etykiety kolorowe, usuwalne, żółte	L6041-20	57	• • • •	34 x 192	Etykiety na segregatory, wąskie, białe, krótkie	L6060-25	50	• • • •
45,7 x 21,2	Trwale etykiety kolorowe, usuwalne, zielone	L6040-20	57	• • • •	34 x 192	Etykiety na segregatory, wąskie, białe, krótkie	L6060-100	50	• • • •
45,7 x 21,2	Trwale etykiety kolorowe, usuwalne, czerwone	L6038-20	57	• • • •	32 x 23	Minietykiety do opisu ręcznego	3075	59	
45,7 x 16,9	Etykiety do teczek zawieszkowych, białe, usuwalne	L6021REV-25	55	• • • •	32 x 23	Minietykiety do opisu ręcznego	3321	59	
38,1 x 21,2	Trwale etykiety kolorowe, usuwalne, niebieskie	L4791-20	57	• • • •	32 x 10	Minietykiety do opisu ręcznego	3044	59	
38,1 x 21,2	Trwale etykiety kolorowe, usuwalne, żółte	L4793-20	57	• • • •	32 x 10	Minietykiety do opisu ręcznego	3320	59	
38,1 x 21,2	Trwale etykiety kolorowe, usuwalne, zielone	L4792-20	57	• • • •	30 x 190	Wkłady do kieszeni segregatorów, wąskie, białe	C32266-25	54	• • • •

## Etykiety – do organizacji i archiwizacji (sortowanie wg formatu, malejąco)

str. 48 – 59

Format mm	Opis	Art Nr	Str.	Technologia I L K CL	Format mm	Opis	Art Nr	Str.	Technologia I L K CL
29 x 18	Minietykiety do opisu ręcznego	3319	59		20 x 8	Minietykiety do opisu ręcznego	3317	59	
29 x 18	Minietykiety do opisu ręcznego	3074	59		18 x 12	Minietykiety do opisu ręcznego	3312	59	
25,4 x 10	Trwale etykiety kolorowe, usuwalne, niebieskie	L6048-20	57	• • • •	18 x 12	Minietykiety do opisu ręcznego	3042	59	
25,4 x 10	Trwale etykiety kolorowe, usuwalne, żółte	L6037-20	57	• • • •	16 x 9	Minietykiety do opisu ręcznego	3311	59	
25,4 x 10	Trwale etykiety kolorowe, usuwalne, zielone	L6049-20	57	• • • •	16 x 9	Minietykiety do opisu ręcznego	3072	59	
25,4 x 10	Trwale etykiety kolorowe, usuwalne, czerwone	L6036-20	57	• • • •	13 x 8	Minietykiety do opisu ręcznego	3041	59	
25,4 x 10	Minietykiety, białe	L7658-25	58	• • • •	13 x 8	Minietykiety do opisu ręcznego	3306	59	
22 x 18	Minietykiety do opisu ręcznego	3318	59		Ø 13	Pierścienie wzmacniające, przezroczyste	3510	55	
22 x 18	Minietykiety do opisu ręcznego	3043	59		Ø 13	Pierścienie wzmacniające, białe	3508	55	
20 x 8	Minietykiety do opisu ręcznego	3073	59			Etykiety na segregatory - zestaw	6423	55	• • • •

## Etykiety – do oznaczania (sortowanie wg formatu, malejąco)

str. 60 – 65

Format mm	Opis	Art Nr	Str.	Technologia I L K CL	Format mm	Opis	Art Nr	Str.	Technologia I L K CL
210 x 297	Etykiety neonowe, usuwalne, neonowe żółte	L6006-25	60	• • • •	Ø 18	Kółka do zaznaczania, niebieskie	3375	64	
210 x 297	Etykiety neonowe, usuwalne, neonowe czerwone	L6005-25	60	• • • •	Ø 18	Kółka do zaznaczania, różne kolory	3089	64	
210 x 297	Etykiety błyszczące, białe	L7767-40	61	• •	Ø 18	Kółka do zaznaczania, żółte	3007	64	
210 x 297	Etykiety przezroczyste Crystal Clear	L7784-25	61	• •	Ø 18	Kółka do zaznaczania, żółte	3377	64	
137 x 48	Woreczki foliowe z kartonikami do zadruku	L7129-10	63	• • • •	Ø 18	Kółka do zaznaczania, szare	3171	64	
99,1 x 139	Etykiety błyszczące, białe	L7769-40	61	• • •	Ø 18	Kółka do zaznaczania, zielone	3006	64	
99,1 x 67,7	Etykiety błyszczące, białe	L7765-40	61	• • •	Ø 18	Kółka do zaznaczania, zielone	3376	64	
99,1 x 38,1	Etykiety neonowe, usuwalne, neonowe żółte	L7263Y-25	60	• • • •	Ø 18	Kółka do zaznaczania, neonowe zielone	3174	64	
99,1 x 38,1	Etykiety neonowe, usuwalne, neonowe czerwone	L7263R-25	60	• • • •	Ø 18	Kółka do zaznaczania, neonowe pomarańczowe	3173	64	
96 x 50,8	Etykiety przezroczyste Crystal Clear	L7783-25	61	• • •	Ø 18	Kółka do zaznaczania, neonowe czerwone	3172	64	
89 x 51	Przywieszki na produkty ze sznureczkami	L7137-10	63	• • • •	Ø 18	Kółka do zaznaczania, czerwone	3004	64	
88,9 x 63,5	Etykiety błyszczące, białe	C6081-10	61	• • • •	Ø 18	Kółka do zaznaczania, czerwone	3374	64	
80 x 35	Etykiety na kody QR, białe	L7122-25	62	• • • •	Ø 18	Kółka do zaznaczania, czarne	3003	64	
63,5 x 46,6	Etykiety błyszczące, białe	C6080-10	61	• • • •	Ø 18	Kółka do zaznaczania, białe	3170	64	
63,5 x 42,3	Etykiety błyszczące, owalne, białe	C6079-10	61	• • • •	Ø 12	Kółka do zaznaczania, niebieskie	3142	64	
63,5 x 42,3	Etykiety o nietypowych kształtach, usuwalne	L6024REV-25	62	• • • •	Ø 12	Kółka do zaznaczania, różne kolory	3088	64	
63,5 x 42,3	Brazowe etykiety na produkty, owalne	L7103-25	63	• • • •	Ø 12	Kółka do zaznaczania, żółte	3144	64	
63,5 x 38,1	Etykiety przezroczyste Crystal Clear	L7782-25	61	• • •	Ø 12	Kółka do zaznaczania, zielone	3143	64	
63,5 x 29,6	Etykiety neonowe, usuwalne, neonowe żółte	L6004-25	60	• • • •	Ø 12	Kółka do zaznaczania, neonowe zielone	3149	64	
63,5 x 29,6	Etykiety neonowe, usuwalne, neonowe czerwone	L6003-25	60	• • • •	Ø 12	Kółka do zaznaczania, neonowe pomarańczowe	3148	64	
Ø 63,5	Etykiety neonowe, usuwalne, neonowe żółte	L7670Y-25	60	• • • •	Ø 12	Kółka do zaznaczania, neonowe czerwone	3147	64	
Ø 63,5	Etykiety neonowe, usuwalne, neonowe czerwone	L7670R-25	60	• • • •	Ø 12	Kółka do zaznaczania, czerwone	3141	64	
62 x 42	Brazowe etykiety na produkty, kwadratowe	L7110-25	63	• • • •	Ø 12	Kółka do zaznaczania, czarne	3140	64	
Ø 60	Etykiety błyszczące, okrągłe, białe	C6082-10	61	• • • •	Ø 12	Kółka do zaznaczania, białe	3145	64	
Ø 60	Etykiety o nietypowych kształtach, okrągłe, białe	L3416-100	62	• • • •	Ø 10	Etykiety o nietypowych kształtach, usuwalne	L6019REV-25	62	• • • •
Ø 60	Etykiety o nietypowych kształtach, usuwalne	L7104REV-25	62	• • • •	Ø 8	Kółka do zaznaczania, niebieskie	3011	64	
Ø 60	Brazowe etykiety na produkty, okrągłe	L7106-25	63	• • • •	Ø 8	Kółka do zaznaczania, różne kolory	3090	64	
45,7 x 25,4	Etykiety przezroczyste Crystal Clear	L7781-25	61	• • • •	Ø 8	Kółka do zaznaczania, żółte	3013	64	
45 x 45	Etykiety na kody QR, białe	L7121-25	62	• • • •	Ø 8	Kółka do zaznaczania, zielone	3012	64	
Ø 40	Etykiety przezroczyste Crystal Clear	L7780-25	61	• • • •	Ø 8	Kółka do zaznaczania, neonowe zielone	3179	64	
Ø 40	Etykiety o nietypowych kształtach, okrągłe, białe	L3415-100	62	• • • •	Ø 8	Kółka do zaznaczania, neonowe pomarańczowe	3178	64	
39 x 9	Strzałki	3008	65		Ø 8	Kółka do zaznaczania, neonowe czerwone	3177	64	
38,1 x 21,2	Etykiety neonowe, usuwalne, neon żółte	L7651Y-25	60	• • • •	Ø 8	Kółka do zaznaczania, czerwone	3010	64	
35 x 35	Etykiety na kody QR, białe	L7120-25	62	• • • •	Ø 8	Kółka do zaznaczania, czarne	3009	64	
Ø 18	Kółka do zaznaczania, niebieskie	3005	64		Ø 8	Kółka do zaznaczania, białe	3175	64	

### Etykiety – cenowe (sortowanie wg formatu, malejąco)

str. 66 – 67

Format mm	Opis	Art Nr	Str.	Technologia I L K CL
49 x 10	Etykiety cenowe do opisu ręcznego, białe	3335	66	
35,6 x 16,9	Etykiety cenowe, usuwalne, białe	L3412REV-25	66	• • • •
26 x 16	Etykiety cenowe, usuwalne, białe	L3410REV-25	66	• • • •
26 x 16	Etykiety cenowe w rolce, trwałe	PLP1626	67	
26 x 16	Etykiety cenowe w rolce, usuwalne	PLR1626	67	

Format mm	Opis	Art Nr	Str.	Technologia I L K CL
26 x 12	Etykiety cenowe w rolce, trwałe	PLP1226	67	
26 x 12	Etykiety cenowe w rolce, usuwalne	PLR1226	67	
	Metkownica cenowa 1-wierszowa	PL1/8	67	
	Metkownica cenowa 2-wierszowa	PL2/18	67	
	Wymienne rolki z tuszem do metkownic cenowych	IRAV5	67	

### Etykiety – do ochrony i zabezpieczania (sortowanie wg formatu, malejąco)

str. 68 – 73

Format mm	Opis	Art Nr	Str.	Technologia I L K CL
210 x 297	Etykiety znamionowe, srebrne	L6013-20	69	•
210 x 297	Etykiety heavy duty, żółte	L6111-20	70	• •
210 x 297	Etykiety heavy duty, białe	J4775-10	70	•
210 x 297	Etykiety heavy duty, białe	L4775-20	70	• • • •
210 x 297	Etykiety heavy duty, białe, usuwalne	L4775REV-20	70	• • • •
210 x 297	Etykiety na mrożonki, białe	L7972-25	73	• • • •
210 x 148	Etykiety na mrożonki, białe	L7974-25	73	• • • •
110 x 49	Etykiety do oznaczania kabli, białe	L7951-20	73	• •
99,1 x 139	Etykiety heavy duty, żółte	L6127-20	70	• •
99,1 x 139	Etykiety heavy duty, białe	L4774-20	70	• • • •
99,1 x 139	Etykiety heavy duty, białe	J4774-10	70	•
99,1 x 139	Etykiety heavy duty, białe, usuwalne	L4774REV-20	70	• • • •
99,1 x 67,7	Etykiety heavy duty, białe	L4775-20	70	• • • •
99,1 x 67,7	Etykiety heavy duty, białe, usuwalne	L4775REV-20	70	• • • •
99,1 x 42,3	Etykiety heavy duty, żółte	L6107-20	70	• •
99,1 x 42,3	Etykiety heavy duty, białe	L4776-20	70	• • • •
99,1 x 42,3	Etykiety heavy duty, białe, usuwalne	L4776REV-20	70	• • • •
96 x 50,8	Etykiety znamionowe, srebrne	L6012-20	69	•
63,5 x 33,9	Etykiety heavy duty, białe	L4773-20	70	• • • •
63,5 x 33,9	Etykiety heavy duty, białe	J4773-10	70	•
63,5 x 33,9	Etykiety heavy duty, białe, usuwalne	L4773REV-20	70	• • • •
63,5 x 33,9	Etykiety NoPeel, białe	L6146-20	72	•

Format mm	Opis	Art Nr	Str.	Technologia I L K CL
63,5 x 33,9	Etykiety Triple Bond, białe	L6141-20	72	• • •
63,5 x 33,9	Etykiety na mrożonki, białe	L7970-25	73	• • • •
63,5 x 29,6	Etykiety znamionowe, srebrne	L6011-20	69	•
63,5 x 29,6	Etykiety heavy duty, żółte	L6105-20	70	• •
63,5 x 29,6	Etykiety zabezpieczające - plomby, białe	L6114-20	71	• • •
60 x 40	Etykiety do oznaczania kabli, białe	J8950-10	73	•
60 x 40	Etykiety do oznaczania kabli, białe	L7950-20	73	• • •
45,7 x 25,4	Etykiety NoPeel, białe	L6145-20	72	•
45,7 x 25,4	Etykiety Triple Bond, białe	L6140-20	72	• • •
45,7 x 21,2	Etykiety znamionowe, srebrne	L6009-20	69	•
45,7 x 21,2	Etykiety heavy duty, żółte	L6103-20	70	• • •
45,7 x 21,2	Etykiety heavy duty, białe	L4778-20	70	• • • •
45,7 x 21,2	Etykiety heavy duty, białe, usuwalne	L4778REV-20	70	• • • •
45,7 x 21,2	Etykiety zabezpieczające - plomby, białe	L6113-20	71	• •
Ø 40	Etykiety zabezpieczające - plomby, białe	L6112-20	71	• • •
38,1 x 21,2	Etykiety na mrożonki, białe	L7971-25	73	• • • •
Ø 30	Etykiety znamionowe, srebrne, okrągłe	L6129-20	69	•
Ø 30	Etykiety heavy duty, żółte, okrągłe	L6128-20	70	• • •
Ø 30	Etykiety heavy duty, białe, okrągłe	L4716-20	70	• • • •
Ø 30	Etykiety heavy duty, białe, usuwalne	L4716REV-20	70	• • • •
25,4 x 10	Etykiety znamionowe, srebrne	L6008-20	69	•

### Etykiety – kryjące i korekcyjne (sortowanie wg formatu, malejąco)

str. 74 – 75

Format mm	Opis	Art Nr	Str.	Technologia I L K CL
210 x 297	Etykiety korekcyjne, białe, kryjące	6094	74	• • • •
64,6 x 33,8	Etykiety korekcyjne, białe, kryjące	6091	74	• • • •
21,1 x 15	Taśmy korekcyjne, 5 wierszy, białe	3515	74	
Ø 19	Naklejki do tarcz strzelniczych,, czarne	3522	75	

Format mm	Opis	Art Nr	Str.	Technologia I L K CL
Ø 19	Naklejki do tarcz strzelniczych,, białe	3521	75	
8,5 x 15	Taśmy korekcyjne, 2 wiersze, białe	3514	74	
4,2 x 15	Taśmy korekcyjne, 1 wiersz, białe	3513	74	

### Etykiety – na nośniki danych (sortowanie wg formatu, malejąco)

str. 76 – 79

Format DIN/mm	Description	Art No	Page	Technology I L K CL
273 x 183	Wkładki do pudełek na DVD, białe	L7436-25	78	• • • •
273 x 183	Wkładki do pudełek na DVD, białe	J8437-25	78	•
151 x 118	Wkładki do pudełek na CD, białe	C32250-25	77	• • • •
151 x 118	Wkładki do pudełek na CD, białe	C32251-25	77	•

Format DIN/mm	Description	Art No	Page	Technology I L K CL
147,3 x 20	Etykiety do kaset VHS, białe	L4746REV-25	79	• • • •
121 x 242	Wkładki do pudełek na CD, specj. powlekane, białe	J8431-25	77	•
Ø 117	Etykiety na CD, ClassicSize, błyszczące	C6074-20	76	•
Ø 117	Etykiety na CD, ClassicSize, specj. powlekane	J8743-25	76	•



## Etykiety – na nośniki danych (sortowanie wg formatu, malejąco)

str. 76 – 79

Format mm	Opis	Art Nr	Str.	Technologia I L K CL	Format mm	Opis	Art Nr	Str.	Technologia I L K CL
Ø 117	Etykiety na CD, ClassicSize, białe	L6043-25	76	• • • •	Ø 117	Etykiety na DVD, SuperSize, białe, foil material	C9780-15	78	•
Ø 117	Etykiety na CD, ClassicSize, białe	L6015-25	76	• • • •	78,7 x 46,6	Etykiety do kaset VHS, białe	L4742REV-25	79	• • • •
Ø 117	Etykiety na CD, ClassicSize, białe	L6043-100	76	• • • •	70 x 50,8	Etykiety na dyskietki, białe	L4738REV-25	79	• • • •
Ø 117	Etykiety na CD, SuperSize, błyszczące	L7760-25	77	•	63,5 x 8,5	Etykiety do kaset typu Data Cartridge, białe	L6022REV-25	79	• • • •
Ø 117	Etykiety na CD, SuperSize, błyszczące	C9660-25	77	•	59 x 50	Etykiety na dyskietki, białe	L4747REV-25	79	• • • •
Ø 117	Etykiety na CD, SuperSize, specj. powlekane	J8676-100	77	•	43,2 x 8,5	Etykiety do przezroczycy i slajdów, białe	L6020REV-25	79	• • • •
Ø 117	Etykiety na CD, SuperSize, specj. powlekane	J8676-25	77	•		Zestaw do etykietowania CD	6407	76	• • • •
Ø 117	Etykiety na CD, SuperSize, białe	L7676-25	77	• • • •		Zestaw do etykietowania CD z urządzeniem centrującym	AB1800	76	• • • •
Ø 117	Etykiety na CD, SuperSize, białe	L7676-100	77	• • • •		Urządzenie do centrowania etykiet na CD i DVD	AB750	79	
Ø 117	Etykiety na DVD, SuperSize, białe	L7860-20	78	• • • •					

## Oznaczanie (sortowanie wg formatu, malejąco)

str. 80 – 85

Format mm	Opis	Art Nr	Str.	Technologia I L K CL	Format mm	Opis	Art Nr	Str.	Technologia I L K CL
420 x 594	Arkusze suchościeralne, białe	70703	82		210 x 297	Arkusze suchościeralne, różne kol., żółto/niebieskie	70708	82	
297 x 420	Arkusze suchościeralne, białe	70702	82		210 x 297	Magnetyczne znaki samoprzylepne, białe	J8867-5	84	•
297 x 420	Arkusze suchościeralne, białe/szare linie, kratka	70706	82		190 x 275	Usuwalne znaki samoprzylepne, białe	L7080-10	83	• •
297 x 420	Arkusze suchościeralne, kalendarz tygodniowy	70707	82		190 x 275	Trwałe znaki samoprzylepne, białe	L7091-10	83	• •
254 x 254	Arkusze suchościeralne, białe	70704	82		170 x 257	Znaki samolaminujące, białe	L7087-10	83	• •
221 x 304	Samoprzylepne kieszenie na znaki, przezroczyste	L7083-10	84		78 x 28	Magnetyczne znaki samoprzylepne, mikroperf., białe	J8871-5	84	•
210 x 297	Arkusze suchościeralne, białe	70701	82		50 x 140	Magnetyczne znaki samoprzylepne, mikroperf., białe	J8875-5	84	•
210 x 297	Arkusze suchościeralne, białe/szare linie, w linie	70705	82						

## Identyfikatory imienne (sortowanie wg formatu, rosnąco)

str. 86 – 91

Format mm	Opis	Art Nr	Str.	Technologia I L K CL	Format mm	Opis	Art Nr	Str.	Technologia I L K CL
40 x 75	Wkłady, mikroperforacja, białe, 190 g	L4726-20	89	• • • •	63,5 x 29,6	Samoprzylepne identyfikatory imienne, białe	L4784-20	88	• •
40 x 75	Wkłady, QUICK & CLEAN™, białe, 220 g	LR4726-20	89	• • • •	80 x 30	Samoprzylepne identyfikatory imienne, białe	J4798-20	88	•
40 x 75	Zestawy identyfikatorów	4821	90	• • • •	80 x 50	Samoprzylepne identyfikatory imienne, białe	J4785-20	88	•
54 x 85	Kieszenie do kart identyfikacyjnych	5937	91		80 x 50	Samoprzylepne identyfikatory imienne, białe	L4785-20	88	• •
54 x 90	Wkłady, mikroperforacja, białe, 190 g	L4727-20	89	• • • •	80 x 50	Samoprzylepne identyfikatory imienne, białe, czerwona ramka	L4786-20	88	• •
54 x 90	Wkłady, QUICK & CLEAN™, białe, 220 g	LR4727-20	89	• • • •	80 x 50	Samoprzylepne identyfikatory imienne, białe, niebieska ramka	L4787-20	88	• •
54 x 90	Zestawy identyfikatorów	4820	90	• • • •	85 x 54	Wkłady, dwustronny zadruk, białe, 270 g	W9150	89	•
60 x 90	Wkłady, mikroperforacja, białe, 190 g	L4728-20	89	• • • •	120 x 45	Stojące identyfikatory imienne, białe, matowe, 190 g	L4794-10	91	• • • •
60 x 90	Wkłady, QUICK & CLEAN™, białe, 220 g	LR4728-20	89	• • • •	148 x 105	Zestawy identyfikatorów	4834	90	• • • •
60 x 90	Zestawy identyfikatorów	4822	90	• • • •	180 x 60	Stojące identyfikatory imienne, białe, matowe, 190 g	L4795-20	91	• • • •
60 x 90	Zestawy identyfikatorów	4825	90	• • • •	210 x 60	Stojące identyfikatory imienne, białe, matowe, 190 g	L4796-20	91	• • • •
60 x 90	Obustronne identyfikatory do zadruku, białe	L4789-10	90	• • • •	210 x 297	2w1 zaproszenie i identyfikator, białe	L4797-100	88	• •

## Wizytówki\* (sortowanie wg produktu)

str. 92 – 99

Format mm	Opis	Art Nr	Str.	Technologia I L K CL	Format mm	Opis	Art Nr	Str.	Technologia I L K CL
85 x 54	Pre-Print, matowe, białe, 200 g	C32011-500	95	• • • •	85 x 54	Premium, matowe, białe, 260 g	C32015-10	96	•
85 x 54	Pre-Print, recycl., matowe, wysokobiałe, 220 g	C32075-500	95	• • • •	85 x 54	Premium, matowe, białe, 260 g	C32015-25	96	•
85 x 54	Pre-Print, matowe, ultrabiałe, 220 g	C32006-500	95	• • • •	85 x 54	Premium, błyszczące, białe, 240 g	C32028-10	96	•
85 x 54	Pre-Print, matowe, ultrabiałe, 220 g	C32016-500	95	• • • •	85 x 54	Premium, błyszczące, białe, 240 g	C32028-25	96	•

\* Premium, Superior i Pre-Print = wizytówki z gładkimi krawędziami, Classic = mikroperforacja

### Wizytówki\* (sortowanie wg produktu)

str. 92 – 99

Format mm	Opis	Art Nr	Str.	Technologia	Format mm	Opis	Art Nr	Str.	Technologia
				I L K CL					I L K CL
85 x 54	Premium, silk matowe, ultrabiałe, 220 g	C32016-10	96	• • •	85 x 54	Superior, matowe, marmurek, jasnoszare, 220 g	C32094-10	97	• • • •
85 x 54	Premium, silk matowe, ultrabiałe, 220 g	C32016-25	96	• • •	85 x 54	Superior, matowe, marmurek, beżowe, 220 g	C32095-10	97	• • • •
85 x 54	Premium, silk matowe, ultrabiałe, 270 g	C32026-10	96	• • •	85 x 54	Classic, matowe, białe, 185 g	C32010-10	98	• • • •
85 x 54	Premium, matowe, ultrabiałe, 270 g	C32026-25	96	• • •	85 x 54	Classic, matowe, białe, 185 g	C32010-25	98	• • • •
85 x 54	Premium, zestaw kart do drukarek atramentowych	C32041-8	96	•	85 x 54	Classic, matowe, białe, 200 g	C32014-25	98	•
85 x 54	Premium, zaokrąglone rogi, matowe, białe, 260 g	C32024-10	96	•	85 x 54	Classic, matowe, light szare marbled, 200 g	C32020-25	98	• • • •
85 x 54	Premium, zaokrąglone rogi, satynowane, białe, 220 g	C32025-25	96	• • •	85 x 54	Classic, matowe, beige marbled, 200 g	C32021-25	98	• • • •
85 x 54	Premium, tekstura lnu, matowe, białe, 260 g	C32096-10	96	•	105 x 148	Kartki pocztowe, mikroperforacja, matowe, wh., 170 g	C32252-25	99	• • • •
85 x 54	Superior, matowe, białe, 200 g	C32011-10	97	• • • •	110 x 40	Stojące identyfikatory imienne, białe., matowe, 185 g	C32253-25	99	• • • •
85 x 54	Superior, matowe, białe, 200 g	C32011-25	97	• • • •	105 x 70	Karty katalogowe, matowe, białe, 185 g	C32254-25	99	• • • •
85 x 54	Superior, Recycle, matowe, wysokobiałe, 220 g	C32075-25	97	• • • •	105 x 38	szyldy na regaly, matowe, białe, 170 g	C32258-25	99	• • • •
85 x 54	Superior, Recycle, matowe, wysokobiałe, 220 g	C32075-10	97	• • • •					

### My Design (sortowanie wg numeru katalogowego, rosnąco)

str. 100 – 105

Format mm	Opis	Art Nr	Str.	Technologia	Format mm	Opis	Art Nr	Str.	Technologia
				I L K CL					I L K CL
A4	Folie do wprasowywania na jasne tkaniny	MD1001	102	•	A5	Zestaw do tworzenia kart i zaproszeń A5	MD2001	105	•
A4	Folie do wprasowywania na jasne tkaniny	MD1002	102	•	A4	Folie na szkło	MD3002	103	•
A4	Folie do wprasowywania na kolorowe tkaniny	MD1003	102	•	A4	Folie na ceramikę	MD3003	104	•
A4	Folie do wprasowywania na kolorowe tkaniny	MD1004	102	•	A4	Folie na tatuaże	MD3004	103	•
A4	Zestaw folii do wprasowywania	MD1005	102	•	90 x 120	Etykiety na butelki	MD4001	105	•
A4	Folie do wprasowywania na jasne tkaniny	MD1006	102	•					

### Folie ((sortowanie alfabetyczne)

str. 106 – 115

Format mm	Opis	Art Nr	Str.	Technologia	Format mm	Opis	Art Nr	Str.	Technologia
				I L K CL					I L K CL
A4	Folie białe, błyszczące, samoprzylepne	2507	115	•	A4	Folie do rzutników do czarno-białych kopiarek	3557	110	•
A4	Folie na klisze drukarskie	3491	113	•	A4	Folie do rzutników do czarno-białych kopiarek	3567	110	•
A4	Folie do rzutników	3553	110	• •	A4	Folie do rzutników do czarno-białych kopiarek	3568	110	•
A4	Folie do rzutników	3550	110	• •	A4	Folie do rzutników, do drukarek atramentowych	2502	114	•
A4	Folie do rzutników	3552	110	• •	A4	Folie do rzutników, do drukarek atramentowych	2503	114	•
A4	Folie do rzutników	3559	111	•	A4	Folie do rzutników, do drukarek atramentowych	2504	114	•
A4	Folie do rzutników	3560	111	•	A4	Folie przezroczyste, samoprzylepne	3480	112	• • •
A4	Folie do rzutników	3561	111	•	A4	Folie przezroczyste, samoprzylepne	3482	112	• • •
A4	Folie do rzutników	3562	110	• •	A4	Folie przezroczyste, samoprzylepne	2500	114	•
A4	Folie do rzutników	3563	110	• •	A4	Folie przezroczyste, samoprzylepne	2501	114	•
A4	Folie do rzutników	3566	111	•	A4	Folie białe do użytku zewnętrznego, białe	3487	113	• • •
A4	Folie do rzutników do czarno-białych kopiarek	3555	110	•					

\* Premium, Superior i Pre-Print = wizytówki z gładkimi krawędziami, Classic = mikroperforacja

## Sortowanie wg formatu, rosnąco

70 x 36	Art Nr	Opis	I	L	K	CL	str.
	6131	<input type="checkbox"/> Białe etykiety uniwersalne	•	•	•	•	30
105 x 74	Art Nr	Opis	I	L	K	CL	str.
	6133	<input type="checkbox"/> Białe etykiety uniwersalne	•	•	•	•	30
210 x 148	Art Nr	Opis	I	L	K	CL	str.
	6135	<input type="checkbox"/> Białe etykiety uniwersalne	•	•	•	•	30

## ETYKIETY A5

97 x 42,3	Art Nr	Opis	I	L	K	CL	str.
	6132	<input type="checkbox"/> Białe etykiety uniwersalne	•	•	•	•	30
105 x 148	Art Nr	Opis	I	L	K	CL	str.
	6134	<input type="checkbox"/> Białe etykiety uniwersalne	•	•	•	•	30

## ETYKIETY A4

Ø 10	Art Nr	Opis	I	L	K	CL	str.
	L6019REV-25	<input type="checkbox"/> Białe etykiety, okrągłe, usuwalne	•	•	•	•	62
25,4 x 10	Art Nr	Opis	I	L	K	CL	str.
	L4731REV-25	<input type="checkbox"/> Białe etykiety uniwersalne, usuwalne	•	•	•	•	31
	L6036-20	<input checked="" type="checkbox"/> Czerwone etykiety, usuwalne	•	•	•	•	57
	L6037-20	<input checked="" type="checkbox"/> Żółte etykiety, usuwalne	•	•	•	•	57
	L6048-20	<input checked="" type="checkbox"/> Niebieskie etykiety, usuwalne	•	•	•	•	57
	L6049-20	<input checked="" type="checkbox"/> Zielone etykiety, usuwalne	•	•	•	•	57
	L7658-25	<input type="checkbox"/> Białe minietykiety	•	•	•	•	58
	L6008-20	<input type="checkbox"/> Srebrne etykiety znamionowe	•				69
Ø 30	Art Nr	Opis	I	L	K	CL	str.
	L4716-20	<input type="checkbox"/> Białe etykiety heavy duty	•	•	•		70
	L6128-20	<input checked="" type="checkbox"/> Żółte etykiety heavy duty	•	•			70
	L6129-20	<input type="checkbox"/> Srebrne etykiety znamionowe	•				69
35,6 x 16,9	Art Nr	Opis	I	L	K	CL	str.
	L4732REV-25	<input type="checkbox"/> Białe etykiety uniwersalne, usuwalne	•	•	•	•	31
	L4732REV-100	<input type="checkbox"/> Białe etykiety uniwersalne, usuwalne	•	•	•	•	31
	L7632-25	<input type="checkbox"/> Białe minietykiety	•	•	•	•	58

17,8 x 10	Art Nr	Opis	I	L	K	CL	str.
	L4730REV-25	<input type="checkbox"/> Białe etykiety uniwersalne, usuwalne	•	•	•	•	31
26 x 16	Art Nr	Opis	I	L	K	CL	str.
	L3410REV-25	<input type="checkbox"/> Etykiety cenowe, usuwalne	•	•	•	•	66
35 x 35	Art Nr	Opis	I	L	K	CL	str.
	L7120-25	<input type="checkbox"/> Etykiety na kody QR	•	•	•	•	62
35,6 x 16,9	Art Nr	Opis	I	L	K	CL	str.
	L3412REV-25	<input type="checkbox"/> Etykiety cenowe, usuwalne	•	•	•	•	66

## ETYKIETY A4

## Sortowanie wg formatu, rosnąco

38 x 21,2	Art Nr	Opis	I L K CL	str.
	LR3666	<input type="checkbox"/> Recyklingowane etykiety uniwersalne	• • • •	26
	6121	<input type="checkbox"/> Białe etykiety uniwersalne	• • • •	27
	3666	<input type="checkbox"/> Białe etykiety uniwersalne	• • • •	27
	3666-200	<input type="checkbox"/> Białe etykiety uniwersalne	• • • •	27

38,1 x 21,2	Art Nr	Opis	I L K CL	str.
	L7651-25	<input type="checkbox"/> Białe etykiety adresowe	• •	39
	L7651-100	<input type="checkbox"/> Białe etykiety adresowe	• •	39
	7551-25	<input type="checkbox"/> Przezroczyste etykiety adresowe	• •	41
	L4790-20	<input checked="" type="checkbox"/> Czerwone etykiety, usuwalne	• • • •	57
	L4791-20	<input checked="" type="checkbox"/> Niebieskie etykiety, usuwalne	• • • •	57
	L4792-20	<input checked="" type="checkbox"/> Zielone etykiety, usuwalne	• • • •	57
	L4793-20	<input checked="" type="checkbox"/> Żółte etykiety, usuwalne	• • • •	57
	L7651Y-25	<input checked="" type="checkbox"/> Etykiety neonowe	• • •	60
	L7971-25	<input type="checkbox"/> Białe etykiety na mrozonki	• • • •	73

Ø 40	Art Nr	Opis	I L K CL	str.
	L7780-25	<input type="checkbox"/> Etykiety Crystal Clear	• •	61
	L3415-100	<input type="checkbox"/> Białe etykiety, okrągłe	• • • •	62
	L6112-20	<input type="checkbox"/> Białe etykiety zabezpieczające - plomby	• •	71

45 x 45	Art Nr	Opis	I L K CL	str.
	L7121-25	<input type="checkbox"/> Etykiety na kody QR	• • • •	62

45,7 x 16,9	Art Nr	Opis	I L K CL	str.
	L6021REV-25	<input type="checkbox"/> Etykiety do tacek zawieszkowych, usuwalne	• • • •	57

45,7 x 21,2	Art Nr	Opis	I L K CL	str.
	L4736REV-10	<input type="checkbox"/> Białe etykiety uniwersalne, usuwalne	• • • •	31
	L4736REV-25	<input type="checkbox"/> Białe etykiety uniwersalne, usuwalne	• • • •	31
	L4736REV-100	<input type="checkbox"/> Białe etykiety uniwersalne, usuwalne	• • • •	31
	L7636-25	<input type="checkbox"/> Białe etykiety adresowe	• •	39
	J4791-25	<input type="checkbox"/> Białe etykiety adresowe	•	40
	J4720-25	<input type="checkbox"/> Przezroczyste etykiety adresowe	•	41
	L6038-20	<input checked="" type="checkbox"/> Czerwone etykiety, usuwalne	• • • •	57
	L6039-20	<input checked="" type="checkbox"/> Niebieskie etykiety, usuwalne	• • • •	57
	L6040-20	<input checked="" type="checkbox"/> Zielone etykiety, usuwalne	• • • •	57
	L6041-20	<input checked="" type="checkbox"/> Żółte etykiety, usuwalne	• • • •	57
	L6009-20	<input type="checkbox"/> Srebrne etykiety znamionowe	•	69
	L4778-20	<input type="checkbox"/> Białe etykiety heavy duty	• • •	70
	L4778REV-20	<input type="checkbox"/> Białe etykiety heavy duty	• • •	70
	L6103-20	<input checked="" type="checkbox"/> Żółte etykiety heavy duty	• •	70
	L6113-20	<input type="checkbox"/> Białe etykiety zabezpieczające - plomby,	• •	71

45,7 x 25,4	Art Nr	Opis	I L K CL	str.
	L4770-25	<input type="checkbox"/> Przezroczyste etykiety adresowe	• •	41
	L7654-25	<input type="checkbox"/> Białe minietykiety	• • • •	58
	L7781-25	<input type="checkbox"/> Etykiety Crystal Clear	• •	61
	L6140-20	<input type="checkbox"/> Białe etykiety Triple Bond	• •	72
	L6145-20	<input type="checkbox"/> Białe etykiety NoPeel	•	72

46 x 11,1	Art Nr	Opis	I L K CL	str.
	L7656-25	<input type="checkbox"/> Białe minietykiety	• • • •	58

48 x 21	Art Nr	Opis	I L K CL	str.
	3650	<input type="checkbox"/> Białe etykiety uniwersalne	• • • •	27

48,5 x 16,9	Art Nr	Opis	I L K CL	str.
	3667	<input type="checkbox"/> Białe etykiety uniwersalne	• • • •	27
	3667-200	<input type="checkbox"/> Białe etykiety uniwersalne	• • • •	27

48,5 x 25,4	Art Nr	Opis	I L K CL	str.
	6126	<input type="checkbox"/> Białe etykiety uniwersalne	• • • •	27
	4780	<input type="checkbox"/> Białe etykiety uniwersalne	• • • •	27
	3657	<input type="checkbox"/> Białe etykiety uniwersalne	• • • •	27
	3657-200	<input type="checkbox"/> Białe etykiety uniwersalne	• • • •	27

50 x 140	Art Nr	Opis	I	L	K	CL	str.
	J8875-5	<input type="checkbox"/> Magnetyczne znaki samoprzylegające	•				84

52,5 x 29,7	Art Nr	Opis	I	L	K	CL	str.
	3651	<input type="checkbox"/> Białe etykiety uniwersalne	•	•	•	•	27
	3651-200	<input type="checkbox"/> Białe etykiety uniwersalne	•	•	•	•	27

Ø 60	Art Nr	Opis	I	L	K	CL	str.
	C6082-10	<input type="checkbox"/> Białe błyszczące etykiety, okrągłe	•				61
	L3416-100	<input type="checkbox"/> Białe etykiety, okrągłe	•	•	•	•	62
	L7109REV-25	<input type="checkbox"/> Białe etykiety, okrągłe, usuwalne	•	•	•	•	62
	L7106-25	<input type="checkbox"/> Brązowe etykiety na produkty, okrągłe	•	•	•	•	63

Ø 63,5	Art Nr	Opis	I	L	K	CL	str.
	L7670R-25	<input type="checkbox"/> Etykiety neonowe	•	•	•		60
	L7670Y-25	<input type="checkbox"/> Etykiety neonowe	•	•	•		60

63,5 x 33,9	Art Nr	Opis	I	L	K	CL	str.
	L7159-100	<input type="checkbox"/> Białe etykiety adresowe	•	•			39
	J8159-25	<input type="checkbox"/> Białe etykiety adresowe	•				40
	L6032-20	<input type="checkbox"/> Niebieskie etykiety, usuwalne	•	•	•	•	57
	L6033-20	<input type="checkbox"/> Zielone etykiety, usuwalne	•	•	•	•	57
	L6034-20	<input type="checkbox"/> Czerwone etykiety, usuwalne	•	•	•	•	57
	L6035-20	<input type="checkbox"/> Żółte etykiety, usuwalne	•	•	•	•	57
	L4773-20	<input type="checkbox"/> Białe etykiety heavy duty	•	•	•	•	70
	L4773REV-20	<input type="checkbox"/> Białe etykiety heavy duty, usuwalne	•	•	•	•	70
	J4773-10	<input type="checkbox"/> Białe etykiety heavy duty	•				70
	L6141-20	<input type="checkbox"/> Białe etykiety Triple Bond	•	•			72
	L6146-20	<input type="checkbox"/> Białe etykiety NoPeel	•				72
	L7970-25	<input type="checkbox"/> Białe etykiety na mrożonki	•	•	•	•	73

63,5 x 42,3	Art Nr	Opis	I	L	K	CL	str.
	C6079-10	<input type="checkbox"/> Białe błyszczące etykiety	•				61
	L6024REV-25	<input type="checkbox"/> Białe etykiety, oval, usuwalne	•	•	•	•	62
	L7103-25	<input type="checkbox"/> Brązowe etykiety na produkty	•	•	•	•	63

52,5 x 21,2	Art Nr	Opis	I	L	K	CL	str.
	3668	<input type="checkbox"/> Białe etykiety uniwersalne	•	•	•	•	27

60 x 40	Art Nr	Opis	I	L	K	CL	str.
	L7950-20	<input type="checkbox"/> Etykiety do oznaczania kabli, białe	•	•			73
	J8950-10	<input type="checkbox"/> Etykiety do oznaczania kabli, białe	•				73

62 x 42	Art Nr	Opis	I	L	K	CL	str.
	L7110-25	<input type="checkbox"/> Brązowe etykiety na produkty	•	•	•	•	63

63,5 x 29,6	Art Nr	Opis	I	L	K	CL	str.
	L4737REV-10	<input type="checkbox"/> Białe etykiety uniwersalne, usuwalne	•	•	•	•	31
	L4737REV-25	<input type="checkbox"/> Białe etykiety uniwersalne, usuwalne	•	•	•	•	31
	L4737REV-100	<input type="checkbox"/> Białe etykiety uniwersalne, usuwalne	•	•	•	•	31
	J4792-25	<input type="checkbox"/> Białe etykiety adresowe	•				40
	J4721-25	<input type="checkbox"/> Przezroczyste etykiety adresowe	•				41
	L6003-25	<input type="checkbox"/> Etykiety neonowe	•	•	•		60
	L6004-25	<input type="checkbox"/> Etykiety neonowe	•	•	•	•	60
	L6011-20	<input type="checkbox"/> Srebrne etykiety znamionowe	•				69
	L6105-20	<input type="checkbox"/> Etykiety heavy duty, żółte	•				70
	L6114-20	<input type="checkbox"/> Białe etykiety zabezpieczające - plomby,	•	•			71
	L4784-20	<input type="checkbox"/> Samoprzylepne identyfikatory imienne, białe	•	•			88

63,5 x 38,1	Art Nr	Opis	I	L	K	CL	str.
	L6023REV-25	<input type="checkbox"/> Białe etykiety uniwersalne, usuwalne	•	•	•	•	31
	LR7160-100	<input type="checkbox"/> Recyklingowane etykiety adresowe	•	•			38
	L7160-40	<input type="checkbox"/> Białe etykiety adresowe	•	•			39
	L7160-100	<input type="checkbox"/> Białe etykiety adresowe	•	•			39
	L7160-250	<input type="checkbox"/> Białe etykiety adresowe	•	•			39
	J8160-10	<input type="checkbox"/> Białe etykiety adresowe	•				40
	J8160-25	<input type="checkbox"/> Białe etykiety adresowe	•				40
	L7560-25	<input type="checkbox"/> Przezroczyste etykiety adresowe	•	•			41
	J8560-25	<input type="checkbox"/> Przezroczyste etykiety adresowe	•	•			41
	L7782-25	<input type="checkbox"/> Etykiety Crystal Clear	•	•			62

63,5 x 46,6	Art Nr	Opis	I	L	K	CL	str.
	L6025REV-25	<input type="checkbox"/> Białe etykiety uniwersalne, usuwalne	•	•	•	•	31
	L7161-100	<input type="checkbox"/> Białe etykiety adresowe, do kopert C6	•	•			39

## ETYKIETY A4

## Sortowanie wg formatu, rosnąco

63,5 x 46,6	Art Nr	Opis	I	L	K	CL	str.
-------------	--------	------	---	---	---	----	------



C6080-10	<input type="checkbox"/>	Białe błyszczące etykiety	•				61
----------	--------------------------	---------------------------	---	--	--	--	----

63,5 x 72	Art Nr	Opis	I	L	K	CL	str.
-----------	--------	------	---	---	---	----	------



L7164-100	<input type="checkbox"/>	Białe etykiety adresowe	•	•			39
-----------	--------------------------	-------------------------	---	---	--	--	----

64 x 36	Art Nr	Opis	I	L	K	CL	str.
---------	--------	------	---	---	---	----	------



6170	<input type="checkbox"/>	Białe etykiety uniwersalne	•	•	•	•	27
3670	<input type="checkbox"/>	Białe etykiety uniwersalne	•	•	•	•	27

64 x 45	Art Nr	Opis	I	L	K	CL	str.
---------	--------	------	---	---	---	----	------



6171	<input type="checkbox"/>	Białe etykiety uniwersalne	•	•	•	•	27
3671	<input type="checkbox"/>	Białe etykiety uniwersalne	•	•	•	•	27

64 x 50	Art Nr	Opis	I	L	K	CL	str.
---------	--------	------	---	---	---	----	------

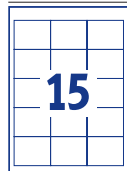

3672	<input type="checkbox"/>	Białe etykiety uniwersalne	•	•	•	•	27
------	--------------------------	----------------------------	---	---	---	---	----

64,6 x 33,8	Art Nr	Opis	I	L	K	CL	str.
-------------	--------	------	---	---	---	----	------



6172	<input type="checkbox"/>	Białe etykiety uniwersalne	•	•	•	•	27
3658	<input type="checkbox"/>	Białe etykiety uniwersalne	•	•	•	•	27
3658-200	<input type="checkbox"/>	Białe etykiety uniwersalne	•	•	•	•	27
6091	<input type="checkbox"/>	Etykiety korekcyjne z technologią blackout	•	•	•	•	74

70 x 16,9	Art Nr	Opis	I	L	K	CL	str.
-----------	--------	------	---	---	---	----	------



3420	<input type="checkbox"/>	Białe etykiety uniwersalne	•	•	•	•	27
------	--------------------------	----------------------------	---	---	---	---	----

70 x 25,4	Art Nr	Opis	I	L	K	CL	str.
-----------	--------	------	---	---	---	----	------



3421	<input type="checkbox"/>	Białe etykiety uniwersalne	•	•	•	•	27
------	--------------------------	----------------------------	---	---	---	---	----

70 x 29,7	Art Nr	Opis	I	L	K	CL	str.
-----------	--------	------	---	---	---	----	------



3489	<input type="checkbox"/>	Białe etykiety uniwersalne	•	•	•	•	27
------	--------------------------	----------------------------	---	---	---	---	----

70 x 32	Art Nr	Opis	I	L	K	CL	str.
---------	--------	------	---	---	---	----	------



3479	<input type="checkbox"/>	Białe etykiety uniwersalne	•	•	•	•	27
------	--------------------------	----------------------------	---	---	---	---	----

70 x 33,8	Art Nr	Opis	I	L	K	CL	str.
-----------	--------	------	---	---	---	----	------



3664	<input type="checkbox"/>	Białe etykiety uniwersalne	•	•	•	•	27
------	--------------------------	----------------------------	---	---	---	---	----

70 x 35	Art Nr	Opis	I	L	K	CL	str.
---------	--------	------	---	---	---	----	------



3422	<input type="checkbox"/>	Białe etykiety uniwersalne	•	•	•	•	27
------	--------------------------	----------------------------	---	---	---	---	----

70 x 36	Art Nr	Opis	I	L	K	CL	str.
---------	--------	------	---	---	---	----	------



LR3475	<input type="checkbox"/>	Recyklingowane etykiety uniwersalne	•	•	•	•	26
6122	<input type="checkbox"/>	Białe etykiety uniwersalne	•	•	•	•	28
3490	<input type="checkbox"/>	Białe etykiety uniwersalne	•	•	•	•	28
3475	<input type="checkbox"/>	Białe etykiety uniwersalne	•	•	•	•	28
3475-200	<input type="checkbox"/>	Białe etykiety uniwersalne	•	•	•	•	28

70 x 37	Art Nr	Opis	I	L	K	CL	str.
---------	--------	------	---	---	---	----	------



6173	<input type="checkbox"/>	Białe etykiety uniwersalne	•	•	•	•	28
3474	<input type="checkbox"/>	Białe etykiety uniwersalne	•	•	•	•	28
3474-200	<input type="checkbox"/>	Białe etykiety uniwersalne	•	•	•	•	28
3448	<input type="checkbox"/>	Czerwone etykiety kolorowe	•	•	•	•	56
3449	<input type="checkbox"/>	Niebieskie etykiety kolorowe	•	•	•	•	56
3450	<input type="checkbox"/>	Zielone etykiety kolorowe	•	•	•	•	56
3451	<input type="checkbox"/>	Żółte etykiety kolorowe	•	•	•	•	56

70 x 41	Art Nr	Opis	I	L	K	CL	str.
	3481	<input type="checkbox"/> Białe etykiety uniwersalne	•	•	•	•	28
70 x 50,8	Art Nr	Opis	I	L	K	CL	str.
	3669	<input type="checkbox"/> Białe etykiety uniwersalne	•	•	•	•	28
	3669-200	<input type="checkbox"/> Białe etykiety uniwersalne	•	•	•	•	28
78 x 28	Art Nr	Opis	I	L	K	CL	str.
	J8871-5	<input type="checkbox"/> Magnetyczne znaki samoprzylegające	•				84
80 x 35	Art Nr	Opis	I	L	K	CL	str.
	L7122-25	<input type="checkbox"/> Etykiety na kody QR	•	•	•	•	62
85 x 40	Art Nr	Opis	I	L	K	CL	str.
	L7250-300	<input type="checkbox"/> Etykiety adresowe na przedmioty i czasopisma, żółte	•	•	•	•	42
96 x 16,9	Art Nr	Opis	I	L	K	CL	str.
	L6031REV-25	<input type="checkbox"/> Białe etykiety uniwersalne, usuwalne	•	•	•	•	31
96 x 63,5	Art Nr	Opis	I	L	K	CL	str.
	L4745REV-25	Białe etykiety uniwersalne, usuwalne	•	•	•	•	31
70 x 42,3	Art Nr	Opis	I	L	K	CL	str.
	6174	<input type="checkbox"/> Białe etykiety uniwersalne	•	•	•	•	28
	3652	<input type="checkbox"/> Białe etykiety uniwersalne	•	•	•	•	28
	3652-200	<input type="checkbox"/> Białe etykiety uniwersalne	•	•	•	•	28
70 x 67,7	Art Nr	Opis	I	L	K	CL	str.
	3661	<input type="checkbox"/> Białe etykiety uniwersalne	•	•	•	•	28
80 x 30	Art Nr	Opis	I	L	K	CL	str.
	J4798-20	<input type="checkbox"/> Samoprzylepne identyfikatory imienne, białe	•				88
80 x 50	Art Nr	Opis	I	L	K	CL	str.
	L4785-20	<input type="checkbox"/> Samoprzylepne identyfikatory imienne, białe	•	•			88
	L4786-20	<input type="checkbox"/> Samoprzylepne identyfikatory imienne	•	•			88
	L4787-20	<input type="checkbox"/> Samoprzylepne identyfikatory imienne	•	•			88
	J4785-20	<input type="checkbox"/> Samoprzylepne identyfikatory imienne, białe	•				88
88,9 x 63,5	Art Nr	Opis	I	L	K	CL	str.
	C6081-10	<input type="checkbox"/> Białe błyszczące etykiety	•				61
96 x 50,8	Art Nr	Opis	I	L	K	CL	str.
	L4744REV-25	<input type="checkbox"/> Białe etykiety uniwersalne, usuwalne	•	•	•	•	31
	J4722-25	<input type="checkbox"/> Etykiety wysyłkowe, przezroczyste	•				46
	L7783-25	<input type="checkbox"/> Etykiety Crystal Clear	•	•			61
	L6012-20	<input type="checkbox"/> Srebrne etykiety znamionowe	•				69
97 x 37	Art Nr	Opis	I	L	K	CL	str.
	3678	<input type="checkbox"/> Białe etykiety uniwersalne	•	•	•	•	28

Technologia: I = drukarka atramentowa L = drukarka laserowa K = ksero CL = kolorowa drukarka laserowa

## ETYKIETY A4

## Sortowanie wg formatu, rosnąco

97 x 42,3	Art Nr	Opis	I	L	K	CL	str.
	6123	<input type="checkbox"/> Białe etykiety uniwersalne	•	•	•	•	28
	4781	<input type="checkbox"/> Białe etykiety uniwersalne	•	•	•	•	28
	3659	<input type="checkbox"/> Białe etykiety uniwersalne	•	•	•	•	28
	3659-200	<input type="checkbox"/> Białe etykiety uniwersalne	•	•	•	•	28

97 x 67,7	Art Nr	Opis	I	L	K	CL	str.
	4782	<input type="checkbox"/> Białe etykiety uniwersalne	•	•	•	•	28
	3660	<input type="checkbox"/> Białe etykiety uniwersalne	•	•	•	•	28
	3660-200	<input type="checkbox"/> Białe etykiety uniwersalne	•	•	•	•	28

99,1 x 38,1	Art Nr	Opis	I	L	K	CL	str.
	LR7163-100	<input type="checkbox"/> Recyklingowane etykiety adresowe	•	•			38
	L7163-40	<input type="checkbox"/> Białe etykiety adresowe	•	•			39
	L7163-100	<input type="checkbox"/> Białe etykiety adresowe	•	•			39
	L7163-250	<input type="checkbox"/> Białe etykiety adresowe	•	•			39
	J8163-25	<input type="checkbox"/> Białe etykiety adresowe	•				40
	L7563-25	<input type="checkbox"/> Przezroczyste etykiety adresowe	•	•			41
	J8563-25	<input type="checkbox"/> Przezroczyste etykiety adresowe	•				41
	L7263R-25	<input checked="" type="checkbox"/> Etykiety neonowe	•	•	•		60
L7263Y-25	<input checked="" type="checkbox"/> Etykiety neonowe	•	•	•		60	

99,1 x 57	Art Nr	Opis	I	L	K	CL	str.
	L7173-100	<input type="checkbox"/> Białe etykiety adresowe	•	•			39
	L7173B-100	<input type="checkbox"/> Etykiety wysyłkowe, białe	•	•			45
	J8173-25	<input type="checkbox"/> Etykiety wysyłkowe, białe	•				45
	L7992-25	<input type="checkbox"/> Wytrzymałe etykiety wysyłkowe, białe	•	•			45

99,1 x 67,7	Art Nr	Opis	I	L	K	CL	str.
	LR7165-100	<input type="checkbox"/> Recyklingowane etykiety wysyłkowe	•	•			44
	L7165-40	<input type="checkbox"/> Etykiety wysyłkowe, białe	•	•			45
	L7165-100	<input type="checkbox"/> Etykiety wysyłkowe, białe	•	•			45
	L7165-250	<input type="checkbox"/> Etykiety wysyłkowe, białe	•	•			45
	J8165-10	<input type="checkbox"/> Etykiety wysyłkowe, białe	•				45
	J8165-25	<input type="checkbox"/> Etykiety wysyłkowe, białe	•				45
	L7993-25	<input type="checkbox"/> Wytrzymałe etykiety wysyłkowe, białe	•	•			47
	L7765-40	<input type="checkbox"/> Białe błyszczące etykiety	•	•			61
	L4715-20	<input type="checkbox"/> Białe etykiety heavy duty	•	•	•		70
	L4715REV-20	<input type="checkbox"/> Białe etykiety heavy duty, usuwalne	•	•	•		70

99,1 x 139	Art Nr	Opis	I	L	K	CL	str.
	L4733REV-25	<input type="checkbox"/> Białe etykiety uniwersalne, usuwalne	•	•	•	•	31
	L7169-10	<input type="checkbox"/> Etykiety wysyłkowe, białe	•	•			45
	L7169-100	<input type="checkbox"/> Etykiety wysyłkowe, białe	•	•			45
	J8169-25	<input type="checkbox"/> Etykiety wysyłkowe, białe	•				45
	L7994-25	<input type="checkbox"/> Wytrzymałe etykiety wysyłkowe, białe	•	•			47
	L7769-40	<input type="checkbox"/> Białe błyszczące etykiety	•	•			61
	L4774-20	<input type="checkbox"/> Białe etykiety heavy duty	•	•	•		70
	L4774REV-20	<input type="checkbox"/> Białe etykiety heavy duty, usuwalne	•	•	•		70
	J4774-10	<input type="checkbox"/> Białe etykiety heavy duty	•				70
	L6127-20	<input checked="" type="checkbox"/> Żółte etykiety heavy duty	•	•			70

97 x 55	Art Nr	Opis	I	L	K	CL	str.
	3679	<input type="checkbox"/> Białe etykiety uniwersalne	•	•	•	•	28

99,1 x 33,9	Art Nr	Opis	I	L	K	CL	str.
	LR7162-100	<input type="checkbox"/> Recyklingowane etykiety adresowe	•	•			38
	L7162-40	<input type="checkbox"/> Białe etykiety adresowe	•	•			39
	L7162-100	<input type="checkbox"/> Białe etykiety adresowe	•	•			39
	L7162-250	<input type="checkbox"/> Białe etykiety adresowe	•	•			39
	J8162-25	<input type="checkbox"/> Białe etykiety adresowe	•	•			40
	L7562-25	<input type="checkbox"/> Przezroczyste etykiety adresowe	•	•			41

99,1 x 42,3	Art Nr	Opis	I	L	K	CL	str.
	L4743REV-25	<input type="checkbox"/> Białe etykiety uniwersalne, usuwalne	•	•	•	•	31
	L4743REV-100	<input type="checkbox"/> Białe etykiety uniwersalne, usuwalne	•	•	•	•	31
	J8177-25	<input type="checkbox"/> Białe etykiety adresowe	•				40
	L4772-25	<input type="checkbox"/> Przezroczyste etykiety adresowe	•	•			41
	L4776-20	<input type="checkbox"/> Etykiety heavy duty, żółte	•	•	•		70
	L4776REV-20	<input type="checkbox"/> Etykiety heavy duty, żółte, usuwalne	•	•	•		70
	L6107-20	<input checked="" type="checkbox"/> Etykiety heavy duty, żółte	•	•			70

99,1 x 63,5	Art Nr	Opis	I	L	K	CL	str.
	J4794-25	<input type="checkbox"/> Etykiety wysyłkowe, białe	•				45

99,1 x 93,1	Art Nr	Opis	I	L	K	CL	str.
	L7166-100	Etykiety wysyłkowe, białe	•	•			45

105 x 33,8	Art Nr	Opis	I	L	K	CL	str.
	3665	<input type="checkbox"/> Białe etykiety uniwersalne	•	•	•	•	28



105 x 35	Art Nr	Opis	I	L	K	CL	str.
	3423	<input type="checkbox"/> Białe etykiety uniwersalne	•	•	•	•	28

105 x 41	Art Nr	Opis	I	L	K	CL	str.
	3477	<input type="checkbox"/> Białe etykiety uniwersalne	•	•	•	•	29

105 x 48	Art Nr	Opis	I	L	K	CL	str.
	LR3424	<input type="checkbox"/> Recyklingowane etykiety uniwersalne	•	•	•	•	26
	6175	<input type="checkbox"/> Białe etykiety uniwersalne	•	•	•	•	29
	3424	<input type="checkbox"/> Białe etykiety uniwersalne	•	•	•	•	29
	3424-200	<input type="checkbox"/> Białe etykiety uniwersalne	•	•	•	•	29

105 x 70	Art Nr	Opis	I	L	K	CL	str.
	3426	<input type="checkbox"/> Białe etykiety uniwersalne	•	•	•	•	29

105 x 148	Art Nr	Opis	I	L	K	CL	str.
	LR3483	<input type="checkbox"/> Recyklingowane etykiety uniwersalne	•	•	•	•	26
	6124	<input type="checkbox"/> Białe etykiety uniwersalne	•	•	•	•	29
	6120	<input type="checkbox"/> Białe etykiety uniwersalne	•	•	•	•	29
	3483	<input type="checkbox"/> Białe etykiety uniwersalne	•	•	•	•	29
	3483-200	<input type="checkbox"/> Białe etykiety uniwersalne	•	•	•	•	29
	3456	<input type="checkbox"/> Czerwone etykiety	•	•	•	•	56
	3457	<input type="checkbox"/> Niebieskie etykiety	•	•	•	•	56
	3458	<input type="checkbox"/> Zielone etykiety	•	•	•	•	56
	3459	<input type="checkbox"/> Żółte etykiety	•	•	•	•	56

170 x 257	Art Nr	Opis	I	L	K	CL	str.
	L7087-10	<input type="checkbox"/> Znaki samolaminujące, białe	•	•			83

199,6 x 143,5	Art Nr	Opis	I	L	K	CL	str.
	L4734REV-25	<input type="checkbox"/> Białe etykiety uniwersalne, usuwalne	•	•	•	•	31
	L4734REV-100	<input type="checkbox"/> Białe etykiety uniwersalne, usuwalne	•	•	•	•	31
	LR7168-100	<input type="checkbox"/> Recyklingowane etykiety wysyłkowe	•	•			44
	L7168-10	<input type="checkbox"/> Etykiety wysyłkowe, białe	•	•			45
	L7168-100	<input type="checkbox"/> Etykiety wysyłkowe, białe	•	•			45
	L7996-25	<input type="checkbox"/> Wytrzymałe etykiety wysyłkowe, białe	•	•			47

105 x 37	Art Nr	Opis	I	L	K	CL	str.
	3484	<input type="checkbox"/> Białe etykiety uniwersalne	•	•	•	•	29
	3484-200	<input type="checkbox"/> Białe etykiety uniwersalne	•	•	•	•	29
	3452	<input type="checkbox"/> Czerwone etykiety	•	•	•	•	56
	3453	<input type="checkbox"/> Niebieskie etykiety	•	•	•	•	56
	3454	<input type="checkbox"/> Zielone etykiety	•	•	•	•	56
	3455	<input type="checkbox"/> Żółte etykiety	•	•	•	•	56

105 x 42,3	Art Nr	Opis	I	L	K	CL	str.
	3653	<input type="checkbox"/> Białe etykiety uniwersalne	•	•	•	•	29
	3653-200	<input type="checkbox"/> Białe etykiety uniwersalne	•	•	•	•	29

105 x 57	Art Nr	Opis	I	L	K	CL	str.
	3425	<input type="checkbox"/> Białe etykiety uniwersalne	•	•	•	•	29

105 x 74	Art Nr	Opis	I	L	K	CL	str.
	3427	<input type="checkbox"/> Białe etykiety uniwersalne	•	•	•	•	29
	3427-200	<input type="checkbox"/> Białe etykiety uniwersalne	•	•	•	•	29

110 x 49	Art Nr	Opis	I	L	K	CL	str.
	L7951-20	<input type="checkbox"/> Etykiety do oznaczania kabli, białe	•	•			73

190 x 275	Art Nr	Opis	I	L	K	CL	str.
	L7080-10	<input type="checkbox"/> Usuwalne znaki samoprzylegające, białe	•	•			83
	L7091-10	<input type="checkbox"/> Trwałe znaki samoprzylepne, białe	•	•			83

199,6 x 289,1	Art Nr	Opis	I	L	K	CL	str.
	LR7167-100	<input type="checkbox"/> Recyklingowane etykiety wysyłkowe	•	•			44
	L7167-100	<input type="checkbox"/> Etykiety wysyłkowe, białe	•	•			45
	J8167-25	<input type="checkbox"/> Etykiety wysyłkowe, białe	•	•			45
	L7997-25	<input type="checkbox"/> Wytrzymałe etykiety wysyłkowe, białe	•	•			45

Technologia: I = drukarka atramentowa L = drukarka laserowa K = ksero CL = kolorowa drukarka laserowa

## ETYKIETY A4

## Sortowanie wg formatu, rosnąco

200 x 297	Art Nr	Opis	I	L	K	CL	str.
	3418	<input type="checkbox"/> Białe etykiety uniwersalne	•	•	•	•	29

210 x 297	Art Nr	Opis	I	L	K	CL	str.
	L4797-100	<input type="checkbox"/> 2w1 zaproszenie i identyfikator, białe	•	•			88

221 x 304	Art Nr	Opis	I	L	K	CL	str.
	L7083-10	<input type="checkbox"/> Samoprzylepne kieszenie na znaki, przezroczyste					84

210 x 148	Art Nr	Opis	I	L	K	CL	str.
	LR3655	<input type="checkbox"/> Recyklingowane etykiety uniwersalne	•	•	•	•	26
	6176	<input type="checkbox"/> Białe etykiety uniwersalne	•	•	•	•	29
	3655	<input type="checkbox"/> Białe etykiety uniwersalne	•	•	•	•	29
	3655-200	<input type="checkbox"/> Białe etykiety uniwersalne	•	•	•	•	29
	L7974-25	<input type="checkbox"/> Białe etykiety na mrożonki	•	•	•	•	73

210 x 297	Art Nr	Opis	I	L	K	CL	str.
	LR3478	<input type="checkbox"/> Recyklingowane etykiety uniwersalne	•	•	•	•	26
	6125	<input type="checkbox"/> Białe etykiety uniwersalne	•	•	•	•	29
	6119	<input type="checkbox"/> Białe etykiety uniwersalne	•	•	•	•	29
	3478	<input type="checkbox"/> Białe etykiety uniwersalne	•	•	•	•	29
	3478-200	<input type="checkbox"/> Białe etykiety uniwersalne	•	•	•	•	29
	L4735REV-25	<input type="checkbox"/> Białe etykiety uniwersalne, usuwalne	•	•	•	•	31
	L4735REV-100	<input type="checkbox"/> Białe etykiety uniwersalne, usuwalne	•	•	•	•	31
	L7567-25	<input type="checkbox"/> Etykiety wysyłkowe, przezroczyste	•	•			46
	J8567-25	<input type="checkbox"/> Etykiety wysyłkowe, przezroczyste	•				46
	3470	<input type="checkbox"/> Czerwone etykiety	•	•	•	•	56
	3471	<input type="checkbox"/> Niebieskie etykiety	•	•	•	•	56
	3472	<input type="checkbox"/> Zielone etykiety	•	•	•	•	56
	3473	<input type="checkbox"/> Żółte etykiety	•	•	•	•	56
	L6005-25	<input type="checkbox"/> Etykiety neonowe	•	•			60
	L6006-25	<input type="checkbox"/> Etykiety neonowe	•	•			60
	L7784-25	<input type="checkbox"/> Etykiety Crystal Clear	•	•			61
	L7767-40	<input type="checkbox"/> Białe błyszczące etykiety	•	•			61
	L6013-20	<input type="checkbox"/> Srebrne etykiety znamionowe	•				69
	L4775-20	<input type="checkbox"/> Etykiety heavy duty, żółte	•	•	•	•	70
	L4775REV-20	<input type="checkbox"/> Etykiety heavy duty, żółte, usuwalne	•	•	•		70
	J4775-10	<input type="checkbox"/> Etykiety heavy duty, żółte	•				70
	L6111-20	<input type="checkbox"/> Żółte etykiety heavy duty	•	•			70
	L7972-25	<input type="checkbox"/> Białe etykiety na mrożonki	•	•	•	•	73
	6094	<input type="checkbox"/> Etykiety korekcyjne z technologią blockout	•	•	•	•	74
	J8867-5	<input type="checkbox"/> Magnetyczne znaki samoprzylegające	•				84

## ETYKIETY NA SEGREGATORY

30 x 190	Art Nr	Opis	I	L	K	CL	str.
	C32266-25	<input type="checkbox"/> Wkłady do kieszeni segregatorów, wąskie, białe	•	•	•	•	54

34 x 297	Art Nr	Opis	I	L	K	CL	str.
	L6058-25	<input type="checkbox"/> Etykiety na segregatory, wąskie, białe, długie	•	•	•	•	50

34 x 192	Art Nr	Opis	I	L	K	CL	str.
	L6060-25	<input type="checkbox"/> Etykiety na segregatory, wąskie, białe, krótkie	•	•	•	•	50
	L6060-100	<input type="checkbox"/> Etykiety na segregatory, wąskie, białe, krótkie	•	•	•	•	50

34 x 297	Art Nr	Opis	I	L	K	CL	str.
	L4756-25	<input type="checkbox"/> Etykiety do segregatorów podwieszanych, wąskie, białe	•	•	•	•	54

### ETYKIETY NA SEGREGATORY

38 x 192	Art Nr	Opis	I	L	K	CL	str.
	LR4760-25	<input type="checkbox"/> Recykl. etykiety na segregatory, wąskie, krótkie	•	•	•	•	49
	LR4760-100	<input type="checkbox"/> Recykl. etykiety na segregatory, wąskie, krótkie	•	•	•	•	49
	L4760-10	<input type="checkbox"/> Etykiety na segregatory, wąskie, krótkie	•	•	•	•	50
	L4760-25	<input type="checkbox"/> Etykiety na segregatory, wąskie, krótkie	•	•	•	•	50
	L4760-100	<input type="checkbox"/> Etykiety na segregatory, wąskie, krótkie	•	•	•	•	50
	L4762-20	<input type="checkbox"/> Etykiety na segregatory, wąskie, krótkie	•	•	•	•	50
	L4763-20	<input type="checkbox"/> Etykiety na segregatory, wąskie, krótkie	•	•	•	•	50
	L4764-20	<input type="checkbox"/> Etykiety na segregatory, wąskie, krótkie	•	•	•	•	50
L4765-20	<input type="checkbox"/> Etykiety na segregatory, wąskie, krótkie	•	•	•	•	50	

38 x 297	Art Nr	Opis	I	L	K	CL	str.
	L4758-10	<input type="checkbox"/> Etykiety na segregatory, wąskie, długie	•	•	•	•	50
	L4758-25	<input type="checkbox"/> Etykiety na segregatory, wąskie, długie	•	•	•	•	50
	L4748-20	<input type="checkbox"/> Etykiety na segregatory, wąskie, długie	•	•	•	•	50
	L4749-20	<input type="checkbox"/> Etykiety na segregatory, wąskie, długie	•	•	•	•	50
	L4750-20	<input type="checkbox"/> Etykiety na segregatory, wąskie, długie	•	•	•	•	50
	L4751-20	<input type="checkbox"/> Etykiety na segregatory, wąskie, długie	•	•	•	•	50

59 x 192	Art Nr	Opis	I	L	K	CL	str.
	L6061-25	<input type="checkbox"/> Etykiety na segregatory, szerokie, krótkie	•	•	•	•	51
	L6061-100	<input type="checkbox"/> Etykiety na segregatory, szerokie, krótkie	•	•	•	•	51

61 x 192	Art Nr	Opis	I	L	K	CL	str.
	LR4761-25	<input type="checkbox"/> Recyklingowane etykiety na segregatory, szerokie, krótkie	•	•	•	•	49
	LR4761-100	<input type="checkbox"/> Recyklingowane etykiety na segregatory, szerokie, krótkie	•	•	•	•	49
	L4761-10	<input type="checkbox"/> Etykiety na segregatory, szerokie, krótkie	•	•	•	•	51
	L4761-25	<input type="checkbox"/> Etykiety na segregatory, szerokie, krótkie	•	•	•	•	51
	L4761-100	<input type="checkbox"/> Etykiety na segregatory, szerokie, krótkie	•	•	•	•	51
	L4766-20	<input type="checkbox"/> Etykiety na segregatory, szerokie, krótkie	•	•	•	•	51
	L4766-100	<input type="checkbox"/> Etykiety na segregatory, szerokie, krótkie	•	•	•	•	51
	L4767-20	<input type="checkbox"/> Etykiety na segregatory, szerokie, krótkie	•	•	•	•	51
	L4767-100	<input type="checkbox"/> Etykiety na segregatory, szerokie, krótkie	•	•	•	•	51
	L4768-20	<input type="checkbox"/> Etykiety na segregatory, szerokie, krótkie	•	•	•	•	51
	L4768-100	<input type="checkbox"/> Etykiety na segregatory, szerokie, krótkie	•	•	•	•	51
	L4769-20	<input type="checkbox"/> Etykiety na segregatory, szerokie, krótkie	•	•	•	•	51
L4769-100	<input type="checkbox"/> Etykiety na segregatory, szerokie, krótkie	•	•	•	•	51	

61 x 297	Art Nr	Opis	I	L	K	CL	str.
	L4759-10	<input type="checkbox"/> Etykiety na segregatory, szerokie, długie	•	•	•	•	51
	L4759-25	<input type="checkbox"/> Etykiety na segregatory, szerokie, długie	•	•	•	•	51
	L4752-20	<input type="checkbox"/> Etykiety na segregatory, szerokie, długie	•	•	•	•	51
	L4753-20	<input type="checkbox"/> Etykiety na segregatory, szerokie, długie	•	•	•	•	51
	L4754-20	<input type="checkbox"/> Etykiety na segregatory, szerokie, długie	•	•	•	•	51
	L4755-20	<input type="checkbox"/> Etykiety na segregatory, szerokie, długie	•	•	•	•	51

156 x 146	Art Nr	Opis	I	L	K	CL	str.
	C32272-10	<input type="checkbox"/> Wkłady do kieszeni segregatorów, do Leitz 180°, wąskie	•	•	•	•	54

38 x 192	Art Nr	Opis	I	L	K	CL	str.
	L4760J14-20	<input type="checkbox"/> Etykiety na segregatory z nadrukowanym rokiem 2014	•	•	•	•	53
	L4760J15-20	<input type="checkbox"/> Etykiety na segregatory z nadrukowanym rokiem 2015	•	•	•	•	53
	L4760J16-20	<input type="checkbox"/> Etykiety na segregatory z nadrukowanym rokiem 2016	•	•	•	•	53

54 x 190	Art Nr	Opis	I	L	K	CL	str.
	C32267-25	<input type="checkbox"/> Wkłady do kieszeni segregatorów, szerokie	•	•	•	•	54

59 x 297	Art Nr	Opis	I	L	K	CL	str.
	L6059-25	<input type="checkbox"/> Etykiety na segregatory, szerokie, długie	•	•	•	•	51

61 x 192	Art Nr	Opis	I	L	K	CL	str.
	L4761J14-20	<input type="checkbox"/> Etykiety na segregatory z nadrukowanym rokiem 2014	•	•	•	•	53
	L4761J15-20	<input type="checkbox"/> Etykiety na segregatory z nadrukowanym rokiem 2015	•	•	•	•	53
	L4761J16-20	<input type="checkbox"/> Etykiety na segregatory z nadrukowanym rokiem 2016	•	•	•	•	53

63 x 297	Art Nr	Opis	I	L	K	CL	str.
	L4757-25	<input type="checkbox"/> Etykiety do segregatorów podwieszanych, szerokie	•	•	•	•	54

176 x 146	Art Nr	Opis	I	L	K	CL	str.
	C32273-10	<input type="checkbox"/> Wkłady do kieszeni segregatorów, do Leitz 180°, szerokie	•	•	•	•	54

## ETYKIETY A4

## Sortowanie wg formatu, rosnąco

### ETYKIETY NA NOŚNIKI DANYCH

**43,2 x 8,5** Art Nr Opis I L K CL str.

	L6020REV-25	<input type="checkbox"/> Etykiety do przezroczcy i slajdów, białe	• • • •	79

**63,5 x 8,5** Art Nr Opis I L K CL str.

	L6022REV-25	<input type="checkbox"/> Etykiety do kaset typu Data Cartridge, białe	• • • •	79

**78,7 x 46,6** Art Nr Opis I L K CL str.

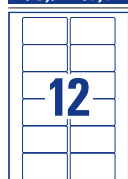
	L4742REV-25	<input type="checkbox"/> Etykiety do kaset VHS, strona przednia, białe	• • • •	79

**Ø 117** Art Nr Opis I L K CL str.

	L7676-25	<input type="checkbox"/> Etykiety na CD, SuperSize, białe	• • • •	77
	L7676-100	<input type="checkbox"/> Etykiety na CD, SuperSize, białe	• • • •	77
	C9660-25	<input type="checkbox"/> Etykiety na CD, SuperSize, białe	•	77
	J8676-25	<input type="checkbox"/> Etykiety na CD, SuperSize, białe	•	77
	J8676-100	<input type="checkbox"/> Etykiety na CD, SuperSize, białe	•	77
	L7760-25	<input type="checkbox"/> Etykiety na CD, SuperSize, białe	•	77
	L7860-20	<input type="checkbox"/> Etykiety na DVD, SuperSize, białe	• • • •	77
	C9780-15	<input type="checkbox"/> Etykiety na DVD, SuperSize, białe	•	7

**147,3 x 20** Art Nr Opis I L K CL str.

	L4746REV-25	<input type="checkbox"/> Etykiety do kaset VHS, strona tylna, białe	• • • •	79

**273 x 183** Art Nr Opis I L K CL str.

	L7436-25	<input type="checkbox"/> Wkładki do pudełek na DVD	• • • •	78
	J8437-25	<input type="checkbox"/> Wkładki do pudełek na DVD	•	78

**59 x 50** Art Nr Opis I L K CL str.

	L4747REV-25	<input type="checkbox"/> Etykiety na dyskietki ZIP, białe	• • • •	79

**70 x 50,8** Art Nr Opis I L K CL str.

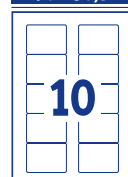
	L4738REV-25	<input type="checkbox"/> Etykiety na dyskietki 3,5", białe	• • • •	79

**Ø 117** Art Nr Opis I L K CL str.

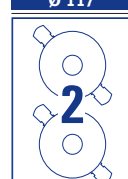



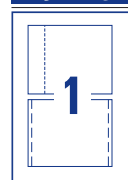

	L6015-25	<input type="checkbox"/> Etykiety na CD, ClassicSize, białe	• • • •	76
	L6043-25	<input type="checkbox"/> Etykiety na CD, ClassicSize, białe	• • • •	76
	L6043-100	<input type="checkbox"/> Etykiety na CD, ClassicSize, białe	• • • •	76
	C6074-20	<input type="checkbox"/> Etykiety na CD, ClassicSize, białe	•	76
	J8743-25	<input type="checkbox"/> Etykiety na CD, ClassicSize, białe	•	76

**121 x 242** Art Nr Opis I L K CL str.

	J8431-25	<input type="checkbox"/> Wkładki do pudełek na CD	•	77

**151 x 118** Art Nr Opis I L K CL str.

	C32250-25	<input type="checkbox"/> Wkładki do pudełek na CD	• • • •	77
	C32251-25	<input type="checkbox"/> Wkładki do pudełek na CD	•	77

40 x 75	Art Nr	Opis	I	L	K	CL	str.	
	L4726-20	<input type="checkbox"/> Wkłady do identyfikatorów, mikroperforacja	•	•	•	•	89	
	4821	<input type="checkbox"/> Zestawy identyfikatorów, z agrafką	•	•	•	•	90	
54 x 90	Art Nr	Opis	I	L	K	CL	str.	
	L4727-20	<input type="checkbox"/> Wkłady do identyfikatorów, mikroperforacja	•	•	•	•	89	
	4820	<input type="checkbox"/> Zestawy identyfikatorów, z agrafką i klipsem	•	•	•	•	90	
60 x 90	Art Nr	Opis	I	L	K	CL	str.	
	L4728-20	<input type="checkbox"/> Wkłady do identyfikatorów, mikroperforacja	•	•	•	•	89	
	4822	<input type="checkbox"/> Zestawy identyfikatorów, z agrafką	•	•	•	•	90	
	4825	<input type="checkbox"/> Zestawy identyfikatorów, ze smyczą	•	•	•	•	90	
60 x 90	Art Nr	Opis	I	L	K	CL	str.	
	L4789-10	<input type="checkbox"/> Obustronne identyfikatory do zadruku, z klipsem	•	•	•	•	90	
	120 x 45	Art Nr	Opis	I	L	K	CL	str.
		L4794-10	<input type="checkbox"/> Stożące identyfikatory imienne, matowe, 190 g	•	•	•	•	91
180 x 60		Art Nr	Opis	I	L	K	CL	str.
	L4795-20	<input type="checkbox"/> Stożące identyfikatory imienne, matowe, 190 g	•	•	•	•	91	
	40 x 75	Art Nr	Opis	I	L	K	CL	str.
	LR4726-20	<input type="checkbox"/> Wkłady do identyfikatorów, QUICK&CLEAN™	•	•	•	•	89	
	54 x 90	Art Nr	Opis	I	L	K	CL	str.
	LR4727-20	<input type="checkbox"/> Wkłady do identyfikatorów, QUICK&CLEAN™	•	•	•	•	89	
	60 x 90	Art Nr	Opis	I	L	K	CL	str.
	LR4728-20	<input type="checkbox"/> Wkłady do identyfikatorów, QUICK&CLEAN™	•	•	•	•	89	
	85 x 54	Art Nr	Opis	I	L	K	CL	str.
	W9150	<input type="checkbox"/> Dwustronne wkłady do identyfikatorów	•				89	
	148 x 105	Art Nr	Opis	I	L	K	CL	str.
	4834	<input type="checkbox"/> Zestawy identyfikatorów, ze smyczą	•	•	•	•	90	
	210 x 60	Art Nr	Opis	I	L	K	CL	str.
	L4796-20	<input type="checkbox"/> Stożące identyfikatory imienne, matowe, 190 g	•	•	•	•	91	

## WIZYTÓWKI

### WIZYTÓWKI PREMIUM

85 x 54	Art Nr	Opis	I	L	K	CL	str.
	C32015-10	Gładkie krawędzie, białe, 260g, 85 x 54	•				96
	C32015-25	Gładkie krawędzie, białe, 260g, 85 x 54	•				96
	C32024-10	Zaokrąglone rogi, białe, 260g, 85 x 54	•				96
	C32028-10	Gładkie krawędzie, białe, 240g, 85 x 54	•				96
	C32028-25	Gładkie krawędzie, białe, 240g, 85 x 54	•				96
	C32096-10	Z teksturą Inu, 260g, 85 x 54	•				96
	C32006-500	Gładkie krawędzie, ultra białe, 220g, 85 x 54	•	•	•	•	95

85 x 54	Art Nr	Opis	I	L	K	CL	str.
	C32016-10	Gładkie krawędzie, ultra białe, 220g, 85 x 54	•	•	•		96
	C32016-25	Gładkie krawędzie, ultra białe, 220g, 85 x 54	•	•	•		96
	C32016-500	Gładkie krawędzie, ultra białe, 220g, 85 x 54	•	•	•		95
	C32025-25	Zaokrąglone rogi, białe, 220g, 85 x 54	•	•	•		96
	C32026-10	Gładkie krawędzie, ultra białe, 270g, 85 x 54	•	•	•		96
	C32026-25	Gładkie krawędzie, ultra białe, 270g, 85 x 54	•	•	•		96

### WIZYTÓWKI SUPERIOR

85 x 54	Art Nr	Opis	I	L	K	CL	str.
	C32011-10	<input type="checkbox"/> Gładkie krawędzie, białe, 200g, 85 x 54	•	•	•	•	97
	C32011-25	<input type="checkbox"/> Gładkie krawędzie, białe, 200g, 85 x 54	•	•	•	•	97
	C32011-500	<input type="checkbox"/> Gładkie krawędzie, białe, 200g, 85 x 54	•	•	•	•	95
	C32075-10	<input type="checkbox"/> Recyklingowane, super białe., 220g, 85 x 54	•	•	•	•	97
	C32075-25	<input type="checkbox"/> Recyklingowane, super białe., 220g, 85 x 54	•	•	•	•	97
	C32075-500	<input type="checkbox"/> Recyklingowane, super białe., 220g, 85 x 54	•	•	•	•	95
	C32094-10	<input type="checkbox"/> Marmurkowane, jasnoszare, 220g, 85 x 54	•	•	•	•	97
	C32095-10	<input type="checkbox"/> Marmurkowane, beżowe, 220g, 85 x 54	•	•	•	•	97

### WIZYTÓWKI CLASSIC

85 x 54	Art Nr	Opis	I	L	K	CL	str.
	C32010-10	<input type="checkbox"/> Z mikroperforacją, białe, 185g, 85 x 54	•	•	•	•	98
	C32010-25	<input type="checkbox"/> Z mikroperforacją, białe, 185g, 85 x 54	•	•	•	•	98
	C32014-25	<input type="checkbox"/> Z mikroperforacją, białe, 200g, 85 x 54	•				98
	C32020-25	<input type="checkbox"/> Z mikroperforacją, jasnoszare., 200g, 85 x 54	•	•	•	•	98
	C32021-25	<input type="checkbox"/> Z mikroperforacją, beżowe, 200g, 85 x 54	•	•	•	•	98

### KARTKI POCZTOWE

148 x 105	Art Nr	Opis	I	L	K	CL	str.
	C32252-25	<input type="checkbox"/> Z mikroperforacją, białe, 170g	•	•	•	•	99

### KARTY KATALOGOWE

105 x 70	Art Nr	Opis	I	L	K	CL	str.
	C32254-25	<input type="checkbox"/> Z mikroperforacją, białe, 185g, 105 x 70	•	•	•	•	99

### SZYLDY NA REGAŁY

105 x 38	Art Nr	Opis	I	L	K	CL	str.
	C32258-25	<input type="checkbox"/> Z mikroperforacją, białe, 170g, 105 x 38	•	•	•	•	99

### WIZYTÓWKI NA STOŁY

110 x 40	Art Nr	Opis	I	L	K	CL	str.
	C32253-25	<input type="checkbox"/> Z mikroperforacją, białe, 185g, 110 x 40	•	•	•	•	99