Deklaracja zgodności UE nr 775701-V3

Pojemnik na katalogi ECO A4

Sprawdź kartę	775701	**Jednostka opakowania Ilość**	6 Sztuk
Kolor	Czarny	**EAN**	4005546729633

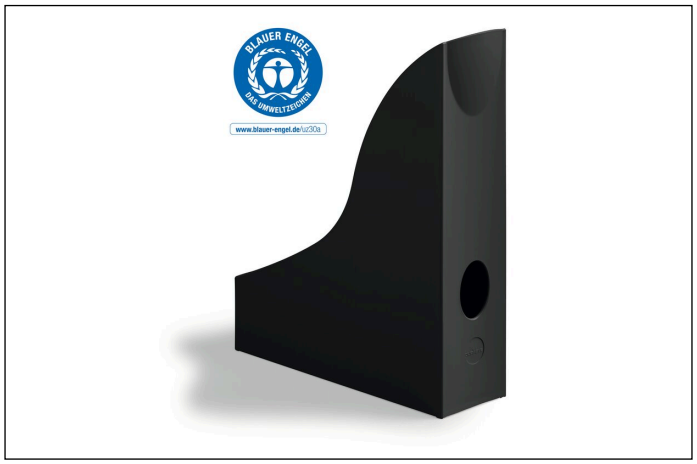

1. Unikalny identyfikator opakowania

775701

2. Nazwa i adres producenta

DURABLE Hunke & Jochheim GmbH & Co. KG
Westfalenstraße 77 – 79
58636 Iserlohn
Germany

3. Odpowiedzialność

Niniejsza deklaracja zgodności wydana zostaje na wyłączną odpowiedzialność wytwórcy.

4. Opis opakowania

Poziom pakowania	Opakowania sprzedażowe

Element opakowania	Ilość	JM	Materiał (szczegółowy)	Waga
Cięcie na wymiar	3	Sztuka	Tektura falista	43.47 g
Karton	1	Sztuka	Tektura falista	246.2 g
Cięcie na wymiar	1	Sztuka	Tektura falista	30.07 g
Etykieta	1	Sztuka	Papier	0.39 g

DURABLE Hunke & Jochheim GmbH & Co. KG
Biuro Obsługi Klienta DURABLE w Poznaniu
ul. Główna 6 · 61-005 Poznań
T +48 61 877 59 81 · mob. +48 501 388 653
sklep@durable.poznan.pl · durable.poznan.pl

The statements contained herein are for informational purposes only and are true and accurate to the best of our scientific and technical knowledge. This information does not constitute a guarantee or warranty, express or implied, nor does it establish a legally valid contractual relationship. It is the customer's responsibility to determine the suitability of this product for the customer's intended use. DURABLE does not assume any liability for the customer's use of this product or the information contained herein.

TÜVRheinland CERTIFIED
Management System
ISO 14001:2015
ISO 9001:2015
www.tuv.com
ID 0091005181

Deklaracja zgodności UE nr 775701-V3

Pojemnik na katalogi ECO A4

5. Akty prawne UE

Opisany w pkt 4 przedmiot deklaracji jest zgodny z odpowiednimi przepisami unijnego prawodawstwa harmonizacyjnego:

Rozporządzenie Parlamentu Europejskiego i Rady (UE) 2025/40 z dnia 19 grudnia 2024 r. w sprawie opakowań i odpadów opakowaniowych, zmiany rozporządzenia (UE) 2019/1020 i dyrektywy (UE) 2019/904 oraz uchylenia dyrektywy 94/62/WE

6. Odniesienia do odpowiednich norm zharmonizowanych lub wspólnych specyfikacji, które zastosowano, lub do innych specyfikacji technicznych, w oparciu o które deklarowana jest zgodność:

Nie podano

7. Certyfikat(y) wydane przez jednostki notyfikowane

Nie podano

8. Dodatkowe informacje

Podpisano w imieniu i na rzecz:	DURABLE Hunke & Jochheim GmbH & Co. KG
Miejsce i data wydania:	Iserlohn, 13.10.2026

Jonathan Brune
Managing Director

Matthias Laue
Managing Director

DURABLE Hunke & Jochheim GmbH & Co. KG
Biuro Obsługi Klienta DURABLE w Poznaniu
ul. Główna 6 · 61-005 Poznań
T +48 61 877 59 81 · mob. +48 501 388 653
sklep@durable.poznan.pl · durable.poznan.pl

The statements contained herein are for informational purposes only and are true and accurate to the best of our scientific and technical knowledge. This information does not constitute a guarantee or warranty, express or implied, nor does it establish a legally valid contractual relationship. It is the customer's responsibility to determine the suitability of this product for the customer's intended use. DURABLE does not assume any liability for the customer's use of this product or the information contained herein.

TÜVRheinland CERTIFIED
Management System
ISO 14001:2015
ISO 9001:2015
www.tuv.com
ID 0091005181